

موسى

ابن عمارة

الجزء الثاني

الظاهرة - مسند - الوسيط - الكهوف - الخالق الطبيعية  
الاسماء المكررة - الفهرس المصنفت







موسى

الارض

المجلد الثاني

الظاهرة - مسندم - الوسطى - الكهوف - العالم الطبيعي  
الأسماء المكررة - الفهرس المصنف







# موسوعة أرض عُمان

الإشراف

محمد بن الزبير

الهيئة العلمية

بدر بن سالم العبري

طايح بن جندل بن علي

علي بن محسن بن حفيظ

أحمد درويش

صالح بن سالم الجعفري

عصام بن علي الرواس

محمد بن سالم المعشني

المجلد الثاني

مكتب مستشار جلالة السلطان  
لشؤون التخطيط الإقتصادي



رقم الايداع بسلطنة عمان ٣٦٢ / ٢٠٠٥

حقوق الطبع محفوظة:

لحكومة سلطنة عمان ،مكتب مستشار جلالة السلطان لشؤون التخطيط الإقتصادي،

ص.ب: ٥٤٤ - الرمز البريدي: ١١٣ مسقط

طبعة أولى ١٤٢٦ - ٢٠٠٥ م

طبع بالمطابع العالمية - مسقط - سلطنة عُمان

ص.ب: ٩٥٩ - الرمز البريدي: ١١٢ - هاتف: ٢٤٨١٥٧٧١









## المدن والقرى والآثار التاريخية لمنطقة الظاهرة

الولايات	القلع		الحصون		البيوت الأثرية		الأسوار الأثرية		الأبراج		المدن والقرى	
	العدد	النسبة المئوية	العدد	النسبة المئوية	العدد	النسبة المئوية	العدد	النسبة المئوية	العدد	النسبة المئوية	العدد	النسبة المئوية
البريمي	١	٪١١,١	٤	٪٥,١	٢	٪٢٥,٠	٠	٪٠,٠	٥	٪٨,١	٤٣	٪١٠,٢
ضنك	٠	٪٠,٠	١٩	٪٢٥,٣	٠	٪٠,٠	٠	٪٠,٠	١٧	٪٢٧,٤	٣٨	٪٩,٠
عبري	٦	٪٦٦,٧	٣٠	٪٣٨,٠	٥	٪٦٢,٥	٢	٪١٠٠,٠	٢٧	٪٤٣,٥	٢١٨	٪٥١,٨
محضة	٢	٪٢٢,٢	١٧	٪٢٢,٧	١	٪١٢,٥	٠	٪٠,٠	١	٪١,٦	٧٨	٪١٨,٥
ينقل	٠	٪٠,٠	٩	٪١١,٤	٠	٪٠,٠	٠	٪٠,٠	١٢	٪١٩,٤	٤٤	٪١٠,٥
الإجمالي	٩	٪١٠٠,٠	٧٩	٪١٠٠,٠	٨	٪١٠٠,٠	٢	٪١٠٠,٠	٦٢	٪١٠٠,٠	٤٢١	٪١٠٠,٠

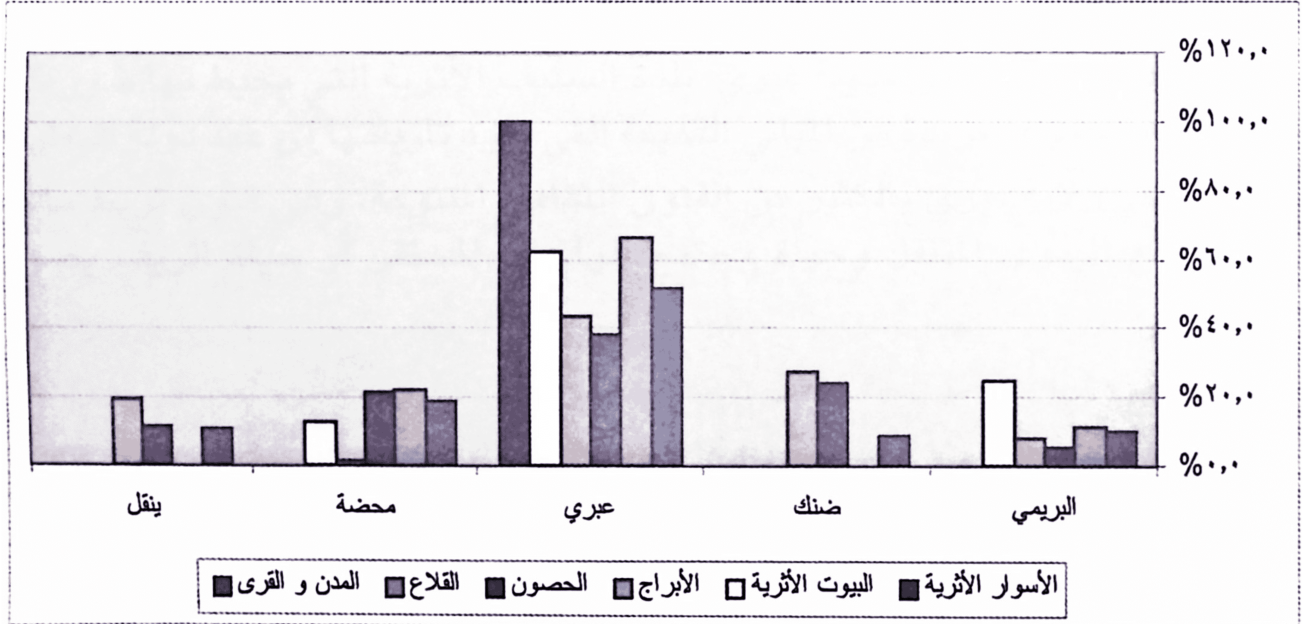





## مقدمة

تتكون منطقة الظاهرة من سهل شبه صحراوي ينحدر من السفوح الجنوبية لجبال الحجر الغربي باتجاه الصحراء، وتفصله جبال الكور عن داخلية عمان من ناحية الشرق، ويتصل بصحراء الربع الخالي من ناحية الغرب، وبالمطقة الوسطى من ناحية الجنوب. وكانت تعرف هذه المنطقة قديماً باسم «توام» و«الجو». وتتكون من خمس ولايات هي البريمي، وعبري، ومحضة، وينقل، وضنك.

### عبري (حاضرة منطقة الظاهرة)

ترتبط الولاية بجميع مناطق السلطنة بواسطة شبكة من الطرق الحديثة. وتعد اليوم سوقاً نشطة للعديد من المناطق المجاورة لها .

وقد كانت العاصمة الإدارية لمنطقة الظاهرة في الماضي لأنها متوسطة الموقع، وتضم عدة قرى وبلدات . وتزخر ولاية عبري بالعديد من مظاهر الحياة التقليدية ذات الطابع الحضاري.

كذلك تعتبر عبري مركزاً لغزل الأصواف ، إذ تتوفر بأسواقها العديد من المصنوعات المزخرفة بالرسومات التقليدية الجميلة ، التي تصنع من وبر الإبل والماعز .

كما يوجد على مقربة من مدينة عبري بلدة السليف الأثرية التي يحيط بها سور كبير يضم بداخله مجموعة فريدة من المباني القديمة التي يعود تاريخها إلى عهد دولة اليعاربة.

كذلك تزخر ولاية عبري بالكثير من الفنون الثقافية المتنوعة، وهي فنون تربط ما بين حياة المجتمع البدوي المتنقل وحياة مجتمع الواحات المستقر أو حياة الريف بصورة عامة.

### البريمي

تعتبر ولاية البريمي ثاني أكبر ولايات منطقة الظاهرة وتقع في الركن الشمالي الغربي من السلطنة محاذية للحدود مع دولة الإمارات العربية المتحدة.

وبينما تدل الآثار المكتشفة حديثاً على وجود طرق برية قديمة تمر بالبريمي متجهة نحو ساحل عمان الشمالي عبر وادي الجزي ووادي الحواسنة ومتصلة بقلب الجزيرة العربية، فقد أشارت المواد الأثرية التي عثر عليها في البريمي إلى قيام صلات تجارية بينها وبين مناطق السند في القرنين الثالث عشر والرابع عشر قبل الميلاد.



وتشتهر البريمي بالزراعة والعديد من المعالم السياحية، وقد أعيد تخطيط مدينة البريمي، وتزويدها بكافة الخدمات الحديثة والمتطورة كما توجد بها فروع لجميع وزارات الدولة ويجري التخطيط لإقامة منطقة صناعية بها.

### ولاية محضة

تشتهر محضة بمزارعها الجميلة وبيئتها النظيفة. فقد أصبحت هذه الولاية موقعا سياحيا مهماً يتوجه إليه السياح ، فبالإضافة إلى مناظرها الجميلة وأوجه التطوير والتحديث فيها فإن أفلاجها ومزارعها تلفت الأنظار وتثير البهجة في أنفس الزائرين . كذلك فنون الثقافة التقليدية الأصيلة متوافرة في هذه الولاية، ويكثر في جبالها ووديانها الوعل البري الذي أصبح مشمولاً بحماية قوانين البيئة الصادرة عن حكومة السلطنة.

### ولاية ينقل وضنك

شأنهما شأن بقية ولايات منطقة الظاهرة الأخرى . فقد شملتهما نهضة العمران والتحديث علما بأن طابعهما الزراعي الريفي ما زال غالباً على ظاهرة حياة السكان فيهما أو يكاد . فالزراعة وتربية الحيوانات هما الطابع الغالب على السكان ، إضافة إلى نشاطات أخرى في المجالات الحرفية التقليدية.

ثم يأتي الجانب التاريخي والثقافي لهاتين الولايتين ليكمل ما تتمتع به منطقة ظهر عمان (الظاهرة) من ثراء بأوجهه المتنوعة: اقتصاديا وثقافيا واجتماعيا. فمنطقة الظاهرة اليوم تمثل أولى محطات التواصل والتفاعل البناء مع دول الخليج العربية الشقيقة، وقد أخذ طابع تطوير المنطقة وتحديثها هذا الجانب بعين الاعتبار فمن توفير مرافق الخدمات المختلفة إلى الطرق البرية الحديثة إلى مطار حديث في ولاية البريمي . كل هذا يدل على ما توليه الحكومة الرشيدة لهذه المنطقة من أهمية بحكم موقعها من ناحية، وما تمتاز به من إمكانيات من ناحية أخرى.

**ولاية عبري**  
**المدن والقرى**





**عَبْرِي**

بِكسر العين من العبور: يقال عَبَرَ فلانُ النهرَ، عَبْرًا، وعبوراً أي قطعه من شاطئ لآخر. قال الأعشى:

وما رائج زوجته الجنوب

يروى الزروع ويعلو الديارا

يكب السفين لأذقانه

ويصرع للعبير أثلا وزارا

وهذا المعنى ينطبق على اسم الولاية؛ إذ إن عبري كانت ومازالت مركزاً لعبور القوافل التجارية وغيرها نظراً لوسطية موقعها بين عدد من مناطق السلطنة المختلفة. وتعتبر عبري حاضرة منطقة الظاهرة ومركزها الرئيسي، وقيل إن لها اسماً آخر هو «كدوسة» نظراً لتكديس القوافل بها عند رحلاتها عبر الولاية واستراحاتهم بها، وعبري «بفتح العين» مدينة بشرقي السودان.

**أبو خَابِي**

خبأ الشيء: ستره، اختبأ من فلان: استتر منه. سميت أبو خابي لاختبائها عما حولها من القرى الظاهرة، والخبء بمعنى المخبوء والمدخر وفي التنزيل العزيز ﴿الذي يخرج الخبء في السموات والأرض﴾.

**أبو زَكْرِي**

حيل صغير به عدة مزارع قيل: إنه نسب إلى رجل اسمه زكري، وفي اللغة ذكر الإناء

زكرا: ملأه، وهو الأقرب إلى معنى التسمية وذلك نظراً لوفرة المياه.

**أبو سَيْلَة**

السَيْلَة: جرية الماء. أبو سيلة واد سمي بذلك لوفرة الماء به. والسيل: ماء المطر إذا جرى مسرعاً على الأرض، وفي التنزيل العزيز: ﴿فسالت أودية بقدرها فاحتمل السيل زبداً رابياً﴾.

**أرَاكَة**

الأراك شجر معروف يستاك بفروعه وعروقه وهو أجوده، قال أبو حنيفة: هو أفضل ما استيك به من الشجر وأطيب ما رعته الماشية. والأراك أيضاً القطعة من الأراك وجمعه أراك، سميت بذلك لتكاثر شجر الأراك في هذا المكان.

**أرْحِب**

الرحب: السعة، ورحب الشيء رحباً ورحابة فهو رحب ورحيب ورحاب وأرحب: اتسع، وأرحبت الشيء: وسعته، ورجل رحب الصدر. وفي حديث ابن عوف: "قلدوا أمركم رحب الذراع" أي: واسع القوة، لعلها سميت بذلك لسعتها وانبساطها.

**أَسْوَد**

أحد الألوان الرئيسية، وهي منطقة بدوية عبري

وسميت الأفلاج بسبب كثرة الأفلاج التي بها وتسقي باقي القرى التي حولها.

### البانة

البان: نوع من الأشجار طيب الرائحة، ويسمى الشوع ويستخرج منه زيت من أفضل الزيوت. وهو غير اللبان، وهو ما تشبه به الفتاة الحسناء الطويلة المشوقة القوام، وكثيرا ما تغنى الشعراء به. والبانة: قرية في وادي الهجر جميلة وهي أول ما يبين للقادم إلى الهجر من عبري، وربما سميت بذلك لهذا السبب.

### البخيرة

البخر: الرائحة المتغيرة من الفم. والبخار: كل ما يصعد كالدخان من السوائل الحارة، والبخور ما يتبخر به من عود ونحوه، وبنات بخر: سحائب رفاق بيض يأتين قبل الصيف. وقد يعود السبب في تسميتها لكونها شديدة الحرارة صيفا حيث تصل إلى ما يشبه درجة التبخر.

### البدع

البدع، بئر حفرها أحدهم، أي ابتدع جديدا لم يكن موجودا، والاسم ينطبق على معناها. حيث إن البدع لغة تعني الأمر الذي يفعل أولاً، يقال: ما كان فلان بدعاً في هذا الأمر، وفي التنزيل العزيز ﴿قل ما كنت بدعاً من الرسل﴾.

بين جبلين، قيل إن المشرف عليها من أحد الجبلين يرى شجرها أسود، وقيل: لأن مياهها كثيرة سوداء وكانت العرب تسمى المكان الشديد الاخضرار بالأسود، ومنه أرض السواد في العراق.

### الأخضر

اخضر الشيء اخضراراً، وربما سموا الأسود أخضر، وفي قوله تعالى ﴿مدهامتان﴾. قالوا: خضراوان لأنهما يضربان إلى السواد من شدة الري، ومنه قوله تعالى: ﴿فأخرجنا منه خضراً﴾ أي أخضر، وهو أحد الألوان الرئيسية. والأخضر: قرية تجاور عبري تكثر بها الخضرة والمياه إلى عهد قريب قبل أن يضمحل فلجها.

### الأخضر

الخضرة من الألوان المعروفة، ويكون ذلك في النبات والحيوان وغيرهما. واختضر الشيء: قطعه من أصله. والكتيبة الخضراء: ما غلب عليها سواد الحديد. السبب في تسميتها على ما يظهر تواجد الأشجار الخضراء الكثيفة.

### الأفلاج

جمع فلج، والفلج: مجرى مائي يأتي من الجبال أو من العيون عبر قنوات تسقى به الأشجار، وهو نظام عماني قديم للري.

**الْبُدْعَة**

البدعة: المخلوقة أو المنشأة على غير مثال سابق، فهي بديعة. والبدعة قرية بديعة جميلة خضرة نضرة. (انظر البدع).

**الْبَسَاتِين**

البستان: كل أرض أدير عليها جدار وفيها نخيل متفرقة وأعناب وأشجار يمكن زراعة ما بينها من الأرض، فإن كانت الأشجار ملتفة لا يمكن زراعة أرضها فهي «كرم» وهو فارسي معرب، وجمعها بساتين. والبستاني: عامل البستان، والبساتين قرية ذات نخيل وأشجار عامرة ينطبق عليها الاسم. وقد كثرت الأماكن العربية التي تسمى «البساتين» ومنها ضاحية كبيرة في جنوب شرق القاهرة.

**الْبَلِيدَة**

تصغير البلدة، والبلدة المكان المحدود يستوطنه جماعات، ويسمى المكان الواسع من الأرض بلداً، وفي التنزيل: ﴿وَالْبَلَدِ الطَّيِّبِ يَخْرُجُ نَبَاتُهُ بِإِذْنِ رَبِّهِ﴾. وقرية البليدة تقع في مكان غير واسع لذلك سميت البليدة. والبليدة مدينة في الجزائر أيضاً.

**الْجَاهِلِي**

الجاهلية هي الفترة قبل الإسلام.

والجهل: المفازة لا أعلام فيها، وجهلت القدر: اشتد غليانها. ربما سميت بذلك لوعورة الطريق حيث يصعب على من يسلكه الاهتداء إلى المكان لخلوه من المعالم.

**الْجُبِيَّة**

الجبية من الجابية وهي الحوض يُجبي فيه الماء، وجمعها جواب. وفي التنزيل العزيز: ﴿وَجِفَانِ كَالْجَوَابِ﴾. والجبيا: الماء المجموع في الحوض، وكل هذه المعاني تنطبق على الجبية نظراً لوفرة المياه بها.

**الْجَفْرَة**

الحفرة الواسعة المستديرة، والحفرة: الجوف، وقيل حفرة كل شيء: وسطه. ومنطقة الحفرة ينطبق عليها اسمها تماماً من حيث إنها بين جبلين وكأنها في جوفهما وهي منطقة واسعة.

**الْجُفِيف (الجفجف)**

تصغير الجاف، والجفيف ما يبس من النبات، قال الأصمعي: «الإبل في ما شاءت من جفيف وقفيف». والجفجف: الأرض المرتفعة ليست بالخليظة، وهذا المعنى أقرب إلى واقعها خاصة وأن اسمها من قبل الجفجف: تصغير الجفجف فاستسهل الناس نطقها بالجفيف فصارت كذلك.



**الجُمَاء**

تجماً: تجمع، ومنه: «الظلم يتجماً على بيضه»، والقوم تجماًوا: تجمعوا. والجماء قرية صغيرة أو تجمع سكاني بسيط والمعنى اللغوي ينطبق عليها.

**الجُمْتَيْن**

مثنى الجُمّة أو الجماء: حوض ماء طبيعي. (انظر الجماء).

**الحَاجِرُ**

اسم الفاعل من حَجَرَ. والحاجر: الأرض المرتفعة ووسطها منخفض. والحاجر: ما يمسك الماء من شفة الوادي، وكلا المعنيين يطابق المسمى.

**الحَسِيّ**

الحَسِيّ والحَسِيّ والحَسِيّ: سهل من الأرض يستنقع فيه الماء كلما نزحت دلواً اجتمعت فيه أخرى أي لا ينضب.

**الحَمِيضِي**

قرية صغيرة قرب العمور، أتها التسمية من كثرة نبات الحمض حولها، والحمض نبات تأكله الجمال فيسمنها.

**الحَوَلَيْن**

لغة دارجة تعني «الحيلين» (انظر الحيل).

**الحومانية**

الحوم: القطيع الضخم من الإبل أكثره إلى الألف، وقيل هي الإبل الكثيرة دون تحديد لعددها، وحومة الشيء: معظمه كالبحر والحوض والرمل، وحومة القتال: معظمه وأشد موضع فيه. والحومان: دومان الطائر يدوم ويحوم حول الماء. سميت بذلك لشهرتها بالزراعة ووفرة المياه وربما لتواجد الطيور الحائمة حول الماء.

**الحويرة**

الخور: الرجوع إلى الشيء. والمحارة: المكان الذي يحور أو يحار فيه، واستحار الدار: استقطنها، والخور: أن يشتد بياض العين وسواد سوادها وتستدير حدقتها وترق جفونها. والحويرة تصغير لكلمة حارة، ربما سميت بهذا الاسم لتواجد عدد قليل من السكان الذين يعيشون في بيوت متلاصقة أو تفصل بينها مسافات قليلة.

**الحَوَيْسَة**

ربما أصلها: الحويساء وهي تصغير الحوساء وهي التي تثبت في مكانها حتى تبلغ غايتها، والحواس هو الرجل الذي ينادي في الحرب يا فلان يا فلان، ويقال: حاسهم خطب كريبه أي نزل بهم وبديارهم. والحويسة منطقة إنتاج نبط

### الخُبُورَة (الخابورة)

الخبورة: الناقة الغزيرة اللبن، خبرت الناقة خبوراً: غزُرَ لبنها، وخَبَرَ الطعام: دسمه، وخَبَرَ الأرض: حرثها. ويقال: خَبَرَت الأرضُ خَبَراً أي كثر خبرها وحرثها. والخَبْرُ: شجر السدر والأراك وما حولها من الأعشاب. قال الشاعر:

فجاءتك أنواء الربيع وهلت

عليك رياض من سلامٍ ومن خَبْرٍ

والخبور اسم من أسماء الأسد. وباللهجة المحلية ردة الفلج وقدرها اثنتا عشرة ساعة.

### الخَطْمُ

يقال خَطَمَهُ بالخطام: جعله على أنفه، والخطام حبل يوضع في عنق البعير ويثنى في خطمه. والخطم: الخطب الجلل، والخطم من الطائر منقاره، ومن الإنسان أنفه، و من الدابة مقدم أنفها وفمها.

### الخُمَيْرَة

تصغير الخَمرة والخمرة تعني الخمر أي كثرة الناس وتزاحمهم، وتعني أيضاً الرائحة الطيبة. ويقال: خمر عنه بمعنى توارى واختفى. والخميرة تفيد المعنى الأخير إذ إنها متوارية في جبل الكور.

### الخُورَة

ربما أصلها الخوراء ، يقال خارت الأرض: عبري

وأرضها رخوة قريبة من منطقة أم السميم مصب الأودية.

### الحويل

الحول : الحيلة والقوة ، و الحذق وحدة النظر، والقدرة على دقة التصرف. والحيل والحول: جمع حيلة ، وهي الدواهي ، ورجل محتال شديد الاحتيال ، سميت كذلك لأن الناس يحتالون على تجميع المياه التي تجري من العيون، حيث يقومون بحجزها وتجميعها في مجرى واحد لسقي مزروعاتهم .

### الحِيَالُ

الحِيَالُ لغةً: خيط يُشد به من حزام البعير المقدم إلى حزامه المؤخر. والحِيَالُ: قبالة الشيء، يقال: قعد بحِيَاله: بإزائه. والحِيَالُ في الدارجة بمعنى المانع أو الحاجز وهذا المعنى أقرب إلى الواقع نظراً لموقع القرية الامن بين جبلين تأمن فيه من غيلة الأعداء. وفي التنزيل العزيز ﴿وحيل بينهم وبين ما يشتهون﴾.

### الحِيُولُ

جمع حيل، والحيل في الدارجة حاجز الماء. والأصل في الحيل: الحذق وجودة النظر والقدرة على التصرف. وسميت الحِيُولُ لكثرة المياه المحجوزة بها.

شبهة وكدر، وفي حديث أبي بكر : عليك بالرائب من الأمور ودع الرائب منها: عليك بما ليس فيه شبهة ودع ما فيه ريبة، والرؤية: الأرض الكريمة الكثيرة النبات. وراب العين: خثر ومخص مخرج زبده ورابت نفس فلان: فترت من شبع أو نعاس.

### الرُّحْبَة

الرحب في اللغة الواسع، نقول أرض رحبة أي واسعة، وقد أطلقت على أماكن كثيرة في الجزيرة العربية، أشار إليها ياقوت ومنها قرية قريبة من صنعاء، وقرية في وادي القرى بين المدينة والشام.

### الردة

الإرتداد: الرجوع والعودة. الردة: من أسماء الأماكن في البيئة العربية، ويعني بها النقرة في الصخرة يستنقع فيها الماء، وتنطق أيضاً ردهة، كما يقول الخليل.

### الرَّسَة

الرسة: السارية المحكمة، الرسة بالضم: الأرسوسة وهي القلنسوة، والرس: بئر كانت لثمود، لقوله تعالى ﴿كذبت قبلهم قوم نوح وأصحاب الرس وثمود﴾. الرس: بدء الشيء، يقال: به رس الحمى أي أول مسها. والرسة أيضاً قرية في المنطقة الداخلية.

ارتخت من كثرة المطر فساح ترابها، والخور المنخفض من الأرض، والخوار: الضعيف الرخو. والخورة طوي يسكن حولها عدد من البدو، سميت بذلك للملوحة مائها، وهي تقع في منطقة أسود.

### الخوير

خار البقر: أي صاح، وخار الرجل: ضعف وجبن وانكسر وخارت قواه، وخارت قوة الأرض: سقطت، والخور: المنخفض من الأرض، سميت الخوير بسبب انخفاض أرضها، أو بسبب عدم جودة مياهها التي تسمى ( خور ) أي غير عذبة.

### الدَّبِيشِي

الدباش: السيل الجارف العظيم. وربما سميت الدبيشي نظراً لكثرة المياه بها قديماً. والدبش عند البدو الأثاث.

### الدريز

قد تكون من «الدرز» وهو نعيم الدنيا خاصة إذا ما علمنا أن بلدة الدريز كانت وفيرة المياه والخضرة. وقد يكون أصلها الدريس من «الدرس» وهو الأقرب إذ إن بلدة الدريز تشتهر بزراعة ودرس الحنطة، ودرس الحنطة بمعنى داسها، وكلا القولين جائز.

### الرابية

الرابية: الرائب من الأمور ما ليس فيه

## الرَّسِيْسِي

يقال: رس البئر رساً: حفرها، ورس الشيء: دفنه. والرس: البئر القديمة، والرس أيضاً: بئر لثمود وقد ورد ذكرها في القرآن الكريم ﴿وأصحاب الرس﴾. والرسيس: الشيء الثابت والعقل الفطن. والرسيس: باللهجة الدارجة مكان لتجميع المياه، وسميت بذلك لكثرة تلك الرسس بها.

## الساقَة

الساقَة: الموكب في مؤخرة الجيش، وهي نقيض المقدمة، والسوقة الرعية من الناس للواحد والجمع والمذكر والمؤنث، والسوق من السحاب: ما تسوقه الرياح وليس به ماء، والمعنى الأقرب للتسمية هو تواجد السحب التي تسوقها الرياح والتي لا تمطر عادة.

## الرَّقِيد

مشتقة من كلمة الرقد مصدر الفعل رقد نقول: رقد رقدًا أو رقودًا أو رقادًا، ورقد بمعنى نام، ورقد عن الأمر: تأخر عنه أو غفله عنه. ورقد الحر: سكن. والرقيد قرية هادئة هانئة بين الجبال جوها لطيف، والمعنى اللغوي ينطبق عليها فعلاً.

## السَدْفَة

السَدْفَة: الليل وسواده وكذلك الصبح ما بين طلوع الفجر إلى الإسفار، والسدفة بالضم: الظلمة، والسدافة: الستارة. والأسدف: الأسود ويقال: ليل أسدف: مظلم. وقد ورد شعراً:  
ولقد رأيتك بالقوادم مرة  
وعلى من سدف العشى ليأح

## الرُّكْزَة

رَكَزَ الرَّمْحُ رَكَزاً: غَرَزَهُ فِي الْأَرْضِ، والركاز: قطع الذهب والفضة من المعدن، الواحد مفرداً ركيزة، وفي الحديث الشريف «وفي الركاز الخمس». والركزة: النخلة تُقْتَلَعُ عَنِ الْجَذَعِ.

## السَّلْمِي

السَّلْمِي: نوع من الأشجار ليس له شوك رقاق طوال. والسلم: الحجارة واحدها سلمة. والسلم: السلام لقوله تعالى ﴿وإن جنحوا للسلم فاجنح لها﴾، وربما أُنْتَهَتْ التسمية من شجر السلم أو الحجارة على اعتبار أن المنطقة حجرية وبها أشجار السلم.

## الرَّوْضَة

الأرض ذات الخضرة، واستروضة النباتات: تناهى في عظمه وطوله، والروضة: البستان الحسن. والروضة قرية جميلة بين جبال الهجر.

## السَّلِيْف

تصغير للسلف، وسلف بمعنى تقدم عبري



### الشخوط

(الشحوط) ولم نعثر على كلمة الشخوط في المعاجم. وشحط بالحاء تعني يعدو وشحط المكان يشحط شحطا وشحوطا . وشحط البعير تباعد عن الحق وتجاوز القدر، والعامّة تقول شحط الشيء أي سحبه على الأرض . وشحطه أي ضربه بالدم. أما كلمة الشخوط بالحاء ففي الدارج المحلي: الخطوط المتوازية، وقد سميت بذلك بسبب كونها منطقة على شكل شريط ضيق يعرف باسم الشخوط .

### الشرجة (الشرية)

الشرجة : القوس تتخذ من الشريج وهو العود الذي يشق فلقتين ، والشرح بالتسكين سيل الماء، سبب تسميتها كما يظهر وجود مجرى سيل الماء بهذا المكان ، وفي بعض اللهجات تقلب الجيم ياء فيقال(شرية).

### الشقيقة

الشقة : القطعة المشقوقة من لوح أو خشب أو غيره، ويقال للإنسان عند الغضب احتد فطارت منه شقة في الأرض وشقة في السماء، والشق الناحية من الجبل والجانب من الشق أيضا ،لعل أقرب سبب للتسمية وقوع المكان بقرب قطعة من الجبل كأنها فصلت عن أصله .

وسبق وهذا المعنى يطابق اسمها؛ إذ تتميز هذه البلدة بكثرة علمائها ووفرة مائها قديماً. ومن أبرز علمائها عمر بن مسعود المنذري العالم الفلكي المعروف وله مؤلفات عديدة أشهرها في الفلك كتاب من عدة أجزاء اسمه: كشف الأسرار المخفية في علم الأجرام السماوية. والسليف: تصغير سلف وهو إناء من جلد كان المسافر يحمل فيه زاده.

### السمة

السمة : حصير تتخذ من خوص الغضف أو من سعف النخيل، وجمعها سمام ، وهي سفرة عريضة تسف من الخوص، وتبسط تحت النخلة ليسقط عليها ما تناثر من الرطب والتمر، ربما سميت بذلك بسبب شكلها شبه الدائري أو المستطيل، الذي يطلق عليه محليا السمة ، إن كان مصنوعا من الخوص ، أو لشهرة سكانها لاتخاذ هذه الحرفة مصدرا لرزقهم .

### الشبيني

الشابن: الغلام الناعم الممتلئ، وربما سميت الشبيني لجمالها وكثرة مائها ونباتها.

### الشحيسي

الشحس: شجر يشبه شجر الزيتون البري إلا أنه أطول منه وهو يابس. وربما نسبت القرية إليه.

## الصافن

الصافن : عرق ينغمس في الذراع ،  
والصافن: عرق في الرجلين وقيل  
شعبتان في الفخزين. وصفنت الدابة :  
قامت على ثلاث وثنت سنبك يدها الرابع  
وخاصة الفرس. وفي التنزيل ﴿إذ عرض  
عليه بالعشي الصافنات الجياد﴾. ربما  
يعود سبب التسمية إلى وجود جبل مطل  
على المكان ومعروف أن الجبال تتميز  
بثباتها وقد شبهت بالحصان الصافن.

## الصبة

صب الماء صبا ويصبه صبا : أراقه ،  
وصببت الماء: سكبته ، والصبة: ما صب  
من الطعام وغيره مجتمعا ، والصبة:  
السفرة لأنه يصب فيها الطعام ، والصبة  
في الدارج المحلي: التمور إذا جمعت في  
مكان واحد على شكل هرمي، ويقال في  
المثل المحلي "لا توجد صبة تخلو من  
عبس" ، أي لا ينجو مجتمع من أفراد غير  
أسوياء ، قد تعود التسمية إلى تجمع  
المياه في المكان حيث يصب الماء أو  
ينحدر من الجبال ويسيل على الأرض أو  
لشهرته بوفرة محصول التمور الذي  
يجمع على شكل صبة.

## الصبغة

الصبغ والصباغ: ما يصطبغ به من  
الإدام ، ومنه قوله تعالى: ﴿وصبغ

للاكلين﴾ ، وصبغ اللقمة: دهنها  
وغمسها، وكل ما غمس فقد صبغ. لعل  
سبب تسميتها تواجد الأتربة التي تغير  
لون المكان؛ حيث يعرف المصبوغ محليا  
بأنه ما تغير لونه، أو بسبب تواجد الرياح  
الحارة صيفا والتي تصبغ لون ثمار  
النخيل.

## الصبخي

لم نجد لها أصلاً في اللغة إلا إذا كانت  
بالسين بدلاً من الصاد، وهي الأرض  
السبخة غير القابلة للزراعة للموحتها.  
والصبخي قرية أخرى في الباطنة.

## الصريمية

من الصرم، والصرم بكسر الصاد: قد  
يقصد بها الجماعة من الناس أو البيوت.  
والصرم في اللغة الدارجة: النخل عندما  
يكون صغيراً مفردها صرمة وهي الأقرب  
إلى المسمى.

## الصفاة

يقال: صفا الماء والجو صفاً وصفاءً  
وصفاً: نقيض كدر، وصفوت صفاوة:  
صارت غزيرة اللبن. وصافاه بمعنى  
أخلص له الود، وأصفاه: صدقه الإخاء  
واختصه. ومنه قوله تعالى: ﴿أفأصفاكم  
ربكم بالبنين واتخذ من الملائكة إناثاً﴾.  
وقوله تعالى: ﴿أم اتخذ مما يخلق بنات  
عبري

العارض وفيرة المياه ومنخفضة عن القرى التي حولها حتى إن المياه التي تصب حولها تتحول إليها حتى قيل في المثل: زجري خدل واشربي العارض.

### العارية

العري : خلاف الستر، وعري من ثوبه : تجرد منه. ربما سميت بذلك لكونها منطقة مكشوفة تتعرض للرياح الباردة شتاءً والحارة صيفاً ، مما يؤدي على تطاير التربة وتعرية الأرض.

### العَبْلَة

قرية صغيرة مجاورة لعملا. وسميت بذلك نظراً لازدهار شجر العبل في الأيام الخصبه. وتشبهها في ذلك قرية العبيلة في محضة. (انظر العبيلة).

### العجوز

العجوز من النساء: المسنة وجمعها عجائز، يحتمل تسميتها بسبب وجود امرأة استقرت في المكان كانت طاعنة في السن أو لأن المكان شديد الوعورة يعجز كثير من الناس من الوصول إليه بسهولة أو ربما كانت من أقدم القرى في المنطقة فسامها الناس العجوز.

### العراقي

العرق: كل مظفور مصطف ، واحدته

وأصفاكم بالبنيين ❀. وقوله تعالى: ❀ قل الحمد وسلام على عباده الذين اصطفى ❀.

### الطويين

الطي : نقيض النشر. وطويته طياً وطية ، والطوي: البئر المطوية بالحجارة ، ربما يكون سبب تسميتها بذلك وجود بئرين مطويين بالحجارة وتجمع حولها عدد من السكان .

### الطيب

الطيب : خلاف الخبيث ، والأرض الطيبة التي تصلح للنبات، وريح طيبة :إذا كانت لينة، والطعام الطيب: الطعام الحلال ، وفي التنزيل العزيز: ❀ بلدة طيبة ورب غفور❀. وتربة طيبة: طاهرة، وفي التنزيل: ❀ فتيمموا صعيدا طيبا❀. سميت بذلك لطيب تربتها وصلاحتها للزراعة، ونقاء هوائها وهي منطقة مشهورة ببساتين النخيل.

### العَارِض

عَرَض الشيء عرضاً وعروضاً: ظهر وأشرف، وعارضه: أخذ ناحية من الطريق. وبلدة العارض ينطبق عليها معناها اللغوي تماماً والعارض بمعنى السحاب المثل، وفي التنزيل العزيز: ❀ قالوا هذا عارض ممطرنا❀. وبلدة

### العُوَيْرُض

تصغير العارض (انظر العارض).  
والعويرض قرية صغيرة تشكل عدة  
مزارع قريبة من عبري.

### العِيَانَة

عين الشجر: اخضر وخضر، ويقال: شرب  
من عائن أي من ماء سائل. والعيانة بهذا  
المعنى تعني الخضراء النضرة، وهي كذلك  
بالفعل تطابق حقيقتها معناها اللغوي.

### العَيْن

ينبوع الماء، وتعني الذهب، وعين الشيء  
نفسه والعين لغة: ينبوع الماء ينبع من  
الأرض ويجري، وفي القرآن الكريم:  
﴿فيهما عينان تجريان﴾. وبلدة العين  
تكثر بها العيون الجارية والمزارع الكثيرة  
والمناظر الخلابة التي تأسر العين. والعين  
قرية في عبري وأخرى في ضنك والعين  
مدينة في دولة الإمارات العربية المتحدة.

### العَيْنَيْن

مثنى العين. انظر العين، وفي التنزيل:  
﴿فيهما عينان تجريان﴾. والعينين قرية  
ملاصقة لبلدة العراقي التابعة لولاية  
عبري.

### العِيُون

جمع العين، والعين: مصب ماء القناة.  
عبري

عرقه، وفي الحديث: انه أوتي بعرق من  
تمر وهو زبيل منسوج من الخوص.  
والعراق: شاطئ الماء وخص به  
بعضهم شاطئ البحر، وسمي العراق  
بهذا الاسم لأنه على شاطئ دجلة. وأهل  
الحجاز يسمون ما كان قريباً من البحر  
عراقاً. والعراقي: ما نسب للعراق.  
وعراق السفرة: الخرز المحيط بها، قد  
تعود التسمية لشخص يقال له العراقي  
وقد تكون بسبب اشتغال أهلها بحرفة  
السعفيات ومنها الزبيل أو الزنبيل  
المصنوع من خوص النخيل.

### العُرْف

العرف هو ما استقر في النفوس وتلقته  
الطباع السليمة بالقبول، وقد قال الفقهاء  
«العادة محكمة والعرف قاض» والعرف:  
المعروف والوجود. وفي التنزيل: ﴿خذ العفو  
وأمر بالعرف وأعرض عن الجاهلين﴾.  
والعرف: الرمل والمكان المرتفعان، وهو  
الأقرب والأصح حول سبب تسمية القرية  
بهذا الاسم.

### العُمَقَة

عمق الطريق والمكان عميقة وعمقاً: بُعد  
وطال وانبسط فهو عميق. وعمقت البئر:  
بعد مقرها. والعمق والعمق: ما بعد من  
أطراف المفازة. والعمقة قرية بين الجبال  
ينطبق اسمها على معناها.



والعيون قرية جميلة تكثر بها المياه وتتنوع فيها الأشجار والثمار. (انظر العين).

### العَيْنِي

الأصل: العويني: نسبة إلى تصغير العين. والعين: ينبوع الماء. والعيني قرية تكثر بها المياه الجارية في القنوات، تشكل أفلاجاً صغيرة محدودة.

### الغَبِّي

غب عن القوم غباً: أتاهم يوماً وترك يوماً، وغب الرجل: جاء زائراً بعد أيام وقيل كل أسبوع، ومنه «زُرْ غباً تزد حباً». وغبت الماشية غباً وغبوا: شربت يوماً وظمئت يوماً، وهذا المعنى أقرب إلى المعنى اللغوي لقرية الغبي، حتى إن الأطفال عندما يرون السحب يتغنون بهذا الدعاء:

يا الله بالسيل يا ربي

يسقي عبيرات والغبي

وعبيرات يقصد بها عبري. والغبي كانت المركز الرئيسي للظاهرة قديماً وهي الآن عبارة عن أطلال شاهدة على حياة سابقة.

### الغُبيرة

الغبراء: الأرض لغبرة لونها، أو لما فيها من الغبار، قد تكون التسمية بسبب انبساط الأرض الغبراء التي تقل فيها الزراعة.

### الغزلانية

غزلت المرأة القطن والكتان غزلاً أي حولت مكوناته إلى خيوط، وقد تغزل المرأة الصوف أيضاً، والغزال ما ولدته أمه من الظباء إلى أن يبلغ أشده. والغزالة: الشمس، وقيل الشمس عند طلوعها يقال طلعت الغزالة ولا يقال غابت الغزالة، وقيل الغزالة: عين الشمس. والغزالة: عشبة من السطح تنفرش على الأرض، ربما تكون التسمية بسبب تواجد الظباء في هذا المكان أو نسبة إلى العشبة المعروفة بالغزالة.

### الغُور

الغور: القعر من كل شيء، والغور: الكهف، والغور أيضاً: ما انحدر من الأرض، ويقابله: النجد. وماء غور: غائر، وفي التنزيل العزيز: ﴿قُلْ أَرَأَيْتُمْ إِنْ أَصْبَحَ مَاؤُكُمْ غَوْرًا فَمَنْ يَأْتِيكُمْ بِمَاءٍ مَعِينٍ﴾. وربما سميت الغور لأنها تختفي وسط الجبال. أو أن ماءها غائر ونادر.

### الغويل

تصغير الغيل، والغيل: الماء الجاري على وجه الأرض وفي الحديث: ماسقي بالغيل ففيه العشر، والغيل: كل واد فيه ماء، وربما أتت تسميته لهذا السبب.

### الْقَالِق

الطريق المنخفض بين ربوتين يسمى قالقاً،

بعضها من بعض، وسميت بذلك لتقاربها، وقرنة السيف والسنان: حدهما، وقرنة النصل طرفه والقرنة: الطرف الشاخص من كل شيء، ربما سميت بذلك بسبب وجود جبل صغير منفرد عن بقية الجبال، وهو يشبه قرن الثور غير المنحني .

### القفرة

من القفر بمعنى الخلاء من الأرض، وذلك لأنها خالية لا نبات فيها ولا ماء.

### القلعي

القلع: النزع والخلع، والقلع: الإمساك لقوله تعالى: ﴿ويا سماء أقلعي﴾. القلعي: الرصاص الجيد وهو الشديد البياض، وسمي بذلك لشبهه بلون القلع الأبيض. القلعة: الحصن الممتنع، وفي القلعي هذه حصن كبير ربما كان سببا لتسمية البلدة.

### القور

قار الرجل: مشى على أطراف قدميه ليخفي مشيه، والقارة: الجبل الصغير المنقطع عن الجبال، والقارة: الصخرة السوداء، وقيل: هي الصخرة العظيمة، وهي أصغر من الجبل، وقيل هي الجبل الصغير المنفرد شبه الأكمة، وفي الحديث: "صعد قارة الجبل" وكأنه أراد جبلا صغيرا فوق الجبل، قد يعود سبب التسمية إلى اختفاء آثار الأقدام إذا عرف عبري

والله «فالق الحب والنوى» أي مخرج النبات منه بالشق وكذلك «فالق الإصباح» مخرجه من الليل. والفلق: الشق، والفلق: الصبح ينشق من ظلمة الليل. وكل تلك المعاني تبينها الايات التالية: ﴿فانفلق فكان فرق كالطود العظيم﴾، ﴿قل أعوذ برب الفلق﴾، ﴿إن الله فالق الحب والنوى﴾، ﴿فالق الإصباح وجعل الليل سكنا﴾. والفالق قرية بين جبلين بل هي وسط عدة جبال تحيط بها.

### القائدي

القائد: من يقود الجيش أو الجماعة أو القافلة ونحوها. والقائدة : الأكمة تمتد على وجه الأرض، والنسبة إليها قائدي.

### القاسمية

من القسامة أو القسامة هما بمعنى الحسن والجمال، وهذا المعنى ينطبق على قرية القاسمية حيث الماء والأشجار الوارفة والطبيعة الجبلية الخلابة أو لعل التسمية في الأصل ترجع إلى اسم فرد أو قبيلة كانت تقطن المكان. والقواسم قبيلة عمانية، وفي التنزيل العزيز: ﴿نحن قسمنا بينهم معيشتهم في الحياة الدنيا﴾.

### القرين

القرن : حد رابية مشرف على وهدة صغيرة ، والمقرنة : الجبال الصغار يدنو

وفي التنزيل: ﴿أولئك الذين امتحن الله قلوبهم للتقوى﴾. أي خلص الله قلوبهم وصفها وهذبها. والامتحن: الموطأ المذل، وامتحت الذهب والفضة إذا أذبتهما لتختبرهما حتى خلصت الذهب والفضة. والمحن أيضا تنطق بكسر الميم وفتح الحاء، ولا فرق في المعنى.

### المحيول

اسم مفعول من الحيل الذي هو الماء المستنقع في باطن الأرض جمعها أحيايل وحياول، والمحيول من الحول وهو الحاجز بين شيئين. والمحيول قرية كثيرة المياه والزروع المختلفة.

### المدلي

المدل: الحالة التي يكون عليها الإنسان من السكنية والوقار في الهيئة والشمائل، والمدل: الشخص القليل الجسم، ويطلق على اللبن الخاثر. وتدل الثمر: كثر وزاد وزنه وقرب للقطف، وهي الأقرب في المعنى من التسمية لهذه القرية حيث الثمار الكثيرة المتدلية.

### المروجي

المرج مفرد: وتعني الفضاء، وقيل: المرج أرض ذات كلاً ترعى فيها الدواب، قال الشاعر:

رعى بها مرج ربيع ممرجا

والتسمية مطابقة لمسمى المكان وكانت قبل ذلك تسمى «الإفرنجي».

أن المكان يكثر فيه الحصى، أو لوجود الجبل الصغير المائل لونه إلى السواد

### المارات

المار: العابر، والمارات: العابرات، وهي حيول صغيرة كانت معبرالقوافل العابرة من الهجر وعبري إلى الرستاق.

### المأزم

لم نجد لها أصلاً لغوياً، إلا إذا كانت الميم الأولى فيها باءً كما في بعض السنة العرب وكما جاء في القرآن على لسان إحدى لغات العرب ﴿ببكة مباركاً﴾. ولعلها تكون البازم، والبازم في اللغة الشديد، والبازمة الشديدة، وبزم القول بمعنى غلظ، وبزم على الأمر بمعنى عزم عليه.

### المحيث

تصغير المحدث، أحدثه: ابتدأه وابتدعه ولم يكن قبل منه. والأحداث: أمطار أول السنة، قال الشاعر:

تروى من الأحداث حتى تلاحقت

والمحدث نقيض القديم، ناقة محدث: حديثه النتاج. وربما سميت المحيثة لعدم قدمها وحدانتها بالنسبة لما جاورها. وهما قريتان بنفس الاسم في عبري ومحضة.

### المحين

بكسر أو فتح الميم بمعنى المحنة أي الاختبار،

**المُرِير**

المُرِير تصغير المُر وهو ضد الحلو، والمُر دواء يسيل من شجرة، وهو طيب الرائحة مر الطعم ويعرف بالمر الصافي. أما المُرِير بفتح الميم وكسر الراء فهو الأرض التي لا شيء فيها.

**المُزْرَع**

المزراع: مكان الزراعة، سميت بذلك لأنها أرض زراعية خصبة.

**المُسَيْبِخ**

تصغير المسبخ، والأرض السبخة هي الأرض ذات النز والمُح. والسبخ من الأرض: ما لم يحرت ولم يعمر.

**المَعْطُور**

اسم المفعول من عَطَرَ، والعطر اسم جامع للطيب. ويقال: ناقة معطرة أي كريمة شديدة حسنة كأن على أوبارها صبغاً من حسنها. وربما سميت المعطور نظراً لجمالها وحسنها من حيث عليل هوائها وصفاء مائها ونقاء خضرتها.

**المَعْمُور**

اسم المفعول من عَمَرَ، والمعمر: المنزل الكثير الماء والكلاء والناس. والمعمورة: الدار المبنية والمسكونة. ويقال: استعمره في المكان أي جعله يعمره وفي التنزيل العزيز: ﴿هو

أنشأكم من الأرض واستعمركم فيها﴾. وهذا القول ينطبق على بلدة المعمور إذ إنها تمتاز بمائها وزرعها العامر. والمعمور قرية في منطقة الداخلية بولاية نزوى.

**المُغِيرِي**

المُغَر: لون ليس بناصع الحمرة، والمُغَرَّة: الطين الأحمر يصبغ به، والمغيري نسبة إلى المغر.

**الْمَنْزَفَة**

نزفت ماء البئر نزفاً إذا نزحته كله. وفي الحديث: «زمزم لا تُنْزَف ولا تُذَم». ومن شعر لبيد:

أربت عليه كل وطفاء جونة

هتوف متى يُنْزَف لها الماء تسكُب

وقالت بنت الجلندي ملك عُمان حين ألبست السلحفاة حليها ودخلت البحر:

نزاف نزاف، ولم يبق في البحر غير قذاف، أرادت أنزفن الماء ولم يبق غير غرفة. والمنزفة: ما يُنْزَف به الماء، والمنزفة قرية تكثر بها المياه.

**المَيْس**

ماس فلان ميساً وميساناً أي تبختر واختال فهو مائس ومياس. والميس قرية جميلة في جبل الكور تختال بجمالها خضرة وماء ومنظراً. منسوبة إلى شجر الميس الموجود بها.

## النجد

النجد من الأرض: ما غلظ منها وارتفع واستوى. ونجد من بلاد العرب وما كان فوق العالية، والعالية ما كان فوق نجد إلى أرض تهامة إلى ما وراء مكة. وأنجد فلان الدعوة أي أجابها، لعل سبب تسميتها يعود لصلابة أرضها.

## الهَجْر

الهجر ضد الوصل وقد أشار ياقوت إلى موضع يسمى «الهجر» قال إنه ورد في شعر بعضهم، دون أن يحدد المكان أو الشاعر. والهجر قرية وعرة بعض الشيء لكنها جميلة خضرة لكثرة مائها ووارف شجرها وخضرتها.

## النُّجَيْد

النجيد (تصغير النجد). انظر «النجد». والنجيد تقع على مرتفع صغير فهي بالتالي ينطبق عليها معناها اللغوي.

## الهَرْجَة

من الهرج والمرج، كثرة الكلام. يقال: هرج الناس هرجاً: وقعوا في فتنة واختلاط. وفي الحديث «بين يدي الساعة هرج». وأصل الهرج الكثرة في الشيء، وفي حديث صفة أهل الجنة: «إنما هم هرجا مرجا». ويقال: باب مهروج أي الذي لا يسد، يدخله الخلق. وربما أن موقع الهرجة في مكان منبسط سبب لهذه التسمية.

## النَّعَامَة

النعامة: قرية مرتفعة ذات ظلال دائمة نظرا لوقوعها بين الجبال، في مكان متسع ممتد على شكل طائر النعام.

## الهويسة

الهوس: الطوفان بالليل والطلب بجرأة، هاس هوسا طاف بالليل في جرأة، وأسد هواس وكذلك النمر، والهوس: المشي الثقيل في الأرض اللينة، وهوس الناس هوسا: وقعوا في اختلاط وفساد، يقال إن هذه المنطقة الصحراوية تكثر فيها الحيوانات البرية وخاصة السباع وقد تطابقت تسميتها إذا ربط بمعنى الطوفان بالليل الذي يقوم به الليث والنمر.

## النَّفِيْضَة

تصغير النَّفْضَة، نقول: نفض الشجر: حركه ليسقط ما عليه، ونفض الورق من الشجر: أسقطه، ونفضت المرأة: كثر ولدها. ونفض الزرع: خرج آخر سنبله، ونفض الكرم: تفتحت عناقيده، والنفض: ما تساقط من الورق والثمر، والمعنى اللغوي قريب إلى مسماها حيث كثرة الأشجار والمياه الصافية التي تسقي كثيراً من المحصولات الزراعية.

## الهيال

هال فلان الرمل ونحوه أي حركه ودفعه دون أن يرفع يده عنه، وحرك أسفله فتساقط من أعلاه. والهيال: صيغة مبالغة لذلك، والهيال من غير تضعيف هو ما انهار من الرمل. والمهيل: ما يهال من رمل أو نحوه، وفي التنزيل العزيز: ﴿وكانت الجبال كثيباً مهيلاً﴾.

## الهيئة

هال عليه التراب هيلاً: أسقطه، ويذم الرجل فيقال: جرف منهال أي ليس له حزم ولا عقل، ورمل أهيل منهال لا ينبت، وانهال عليه القوم: تتابعوا وعلوه بالشتم والضرب والقهر، ربما يعود السبب في التسمية إلى انهيال أو انهيار تربتها الرملية وعدم تماسكها.

## الوشل

الوشل في اللغة ماء يسيل من عرض الجبل ثم يساق إلى المزارع ليسقيها. وهذا المعنى ينطبق على واقع الوشل إذ هي كذلك اسمها يطابق مسماتها تماماً. وفي المثل: وهل في الرمال أوشال؟ وفي حديث علي كرم الله وجهه: «رمال دمتة وعيون وشلّة» والوشل موضع ذكره أبو القمقام الأسدي في شعره:

اقرأ على الوشل السلام وقل له

كل المشارب مذ هجرت ذميم

## الوطاة

الوطاء: ما انخفض من الأرض. وطأ الله الأرض: جعلها منخفضاً بين النشاز والأشراف. والاسم ينطبق على معناها فهي منطقة منخفضة.

## الوهرة

الوهرة: الوقعة التي لا مخرج للمرء منها، والوهر: توهج وقع الشمس على الأرض حتى ترى له اضطراباً كالبخار، وهذا المعنى ينطبق على مناخ الوهرة حيث إنها معروفة بحرارتها المرتفعة بالنسبة إلى ما جاورها من القرى نظراً لانخفاضها.

## أم الروس

راس روسا: تبخر، ورأس السيل الغطاء: جمعه وحمله، والروائس: المتقدمة من السحاب، سميت بذلك لتجمع السيول في مكان واحد، وهناك أحد الأودية يسمى وادي الروس في الجهة الشمالية من مدينة عبري وهو أكبر أوديتها.

## بات

تتميز بآثارها القديمة المكتشفة حديثاً والتي ترجع إلى عهد تقدر بنحو ٣٠٠٠ سنة قبل الميلاد، من ضمنها قصر وأدوات نحاسية ومنزلية. وقيل: إنها سميت بهذا الاسم نظراً لمبيت القوافل التجارية بها حتى إن بعض القبائل المارة استوطنتها لمناخها الجميل وكثرة مائها عبري



مباشرة الأمور العظيمة، وجمعها شَهَام وشَهُوم. ولعل حياة الجبال وقساوتها كانت سبباً لهذه التسمية التي تطلق على قبيلة تنسب لها القرية.

### بَيْح

باح بسره: أظهره، والبواح: الظاهر المكشوف. وربما سميت بَيْح نظراً لوقوعها في مكان ظاهر مكشوف. وبيحان منطقة معروفة في جنوب الجزيرة العربية كان منها الفقيه البيحاني من علماء القرن السادس الهجري .

### بَيْل

بيل ربما كانت تكرارا صوتيا على عادة العرب في مثل قولهم «حيص بيص» إلا أن ابن منظور في لسان العرب ذكر أن "بيل: نهر والله أعلم". وبيل قرية من قرى الري ذكرها ياقوت الحموي، وأشار من علمائها إلى المحدث عبدا بن حسن البيلي في القرن الرابع.

### تَنَعَم

نَعَم ونَعَم بمعنى: لان ملمسه ونضر، ويقال: نَعَم باله أي هدأ واستراح. وكثير من الأفعال المضارعة تطلق على الأسماء مثل: يزيد وتغلب. وفي أسماء المدن مثل: تنعم وينقل، وربما طابق المعنى الاسم في تنعم، وهي قرية تمثل منطقة استقرار وحضر للبدو.

وأشجارها، ولعل ما يؤكد هذا القول الاكتشافات الأثرية الأخيرة. ونظراً لأهمية الموقع فقد أدرجته منظمة الأمم المتحدة للتربية والثقافة والعلوم «اليونسكو» ضمن سجل التراث العالمي عام ١٩٨٨م، وتعتبر بات ثالث موقع أثري عماني يدرج ضمن قائمة التراث العالمي بعد قلعة بهلاء ومدينة البليد الأثرية في محافظة ظفار.

### باروت

البوار: الهلاك بار بورا وبوارا، أبارهم الله: أهلكهم، والبور الرجل الفاسد الهالك الذي لا خير فيه والباطر الكاسد، وفي التنزيل: ﴿وكنتم قوما بورا﴾، يقال سوق باثرة أي كاسدة. ونزلت بوار على الناس أي: هلكة، والبور الأرض التي لم تزرع. وبار المتاع: كسد، ربما سميت كذلك لسواد أرضها أو لعدم وجود الزراعة بها من كلمة (بارت) أي فسدت أو هلكت ثم حرفت إلى (باروت).

### برملة

البرم: الذي لا يدخل مع القوم في الميسر ولا يخرج معهم فيه بشيء. وأبرم الأمر وبرمه أحكمه والأصل إبرام الفتل، وأبرم الحبل جعله طاقين ثم فتله. والبريم حبل فيه لوانان أسود وأبيض، والمبرم الذي يقتلع حجارة من الجبل ويقطعها ويصنعها، الأقرب إلى الواقع أنها سميت بذلك بسبب قطع الحجارة من الجبال وتصنيعها .

### بلادُ الشَّهْوم

الشهم: الرجل عزيز النفس الحريص على

**جَاوِي**

الجَوَاءُ بالكسر: البطن من الأرض، والوَاسِع من الأودية، وجاوي اسم فاعل من جَوِيَ. وجاوي اسم لواد واسع، وعلى ذلك فإن التسمية مطابقة للمعنى.

**جِبَال**

تنطق بكسر الجيم وهي على ذلك جمع جبل، والجبل ما علا من سطح الأرض واستطال وجاوز التل ارتفاعاً. وفي التنزيل العزيز: ﴿ومن الجبال جدد بيض وحمر مختلف ألوانها﴾ و ﴿ألم نجعل الأرض مهادا والجبال أوتادا﴾. والجبل يطلق على سيد القوم وعلى العالم. وجبال منطقة إنتاج نפט وفيرة صحراوية.

**جِرَان**

جِرْنُ الرَّجْلِ الحَبُّ: طحنه، والجِرْنُ حجر منقور للماء وغيره، وفي فقه اللغة للثعالبي «البيدر للحنطة والجرن للزبيب والمربد للتمر». وأجران قرية في البريمي أيضا.

**حَاَرَة**

الحارة: الحي، وهو تجمع من عدة بيوت داخل القرية الواحدة.

**حَرَآن**

حر الماء والهواء وغيرهما حرارة: سخُن.

ويقال: حرَّ القتل بمعنى اشتد، وحر الرجل: عطش فهو حران، وحران منطقة صحراوية شديدة الحرارة، المياه فيها نادرة، وهذا ينطبق على المعنى المحلي. وحران مدينة قديمة مشهورة على طريق الموصل والشام قيل إنها مدينة بنيت بعد طوفان نوح. وأيضا «حران» مدينة قديمة في تركيا الآسيوية كانت مركزا هاما للقوافل بين نينوى وقرقمين ولعبادة إله القمر الأشوري واستقرت فيها أسرة سيدنا إبراهيم الخليل بعد هجرته من أور.

**حلة النهضة**

حلل: حلَّ بالمكان يحل حُلُولاً وذلك نزول القوم بِمَحَلَّةٍ وهو نقيض الارتحال، وقيل الحلة مجموعة من المنازل، والحلة مجلس القوم ومجتمع القوم لأنهم يحلون. النهضة: الطاقة والقوة والوثبة في سبيل التقدم الاجتماعي أو غيره. سميت بذلك نسبة لكونها مدينة حديثة شيدت في عهد جلاله السلطان قابوس بن سعيد.

**حمرء الدروع**

الحمرة: اللون الأحمر. والحمراء تعني البيضاء، وشدة الظهيرة والسنة الشديدة. الدروع قبيلة عمانية نسبت إليها البلدة.

**حي العقبة**

الحي: هو مكان السكنى. عَقِبُ كُلِّ شَيْءٍ، عبري

**حَيْلٌ نَجْدٌ**

حيل (انظر الحيل). والنجد: ما أشرف من الأرض وارتفع وجمعه أنجد وأنجاد. النجد: الطريق المرتفع. وحيل نجد ينطبق عليه المعنى اللغوي تماماً فهو عبارة عن قرية في مرتفع تكثر به المياه والأشجار.

**حُيُولٌ وَادِي الخُورِ**

حيلول جمع حيل (انظر الحيل). ووادي الخور عند الجبل الأخضر من ناحية منطقة الظاهرة وهو كثير المياه.

**خَدَلٌ**

يقال: خدل خدلاً امتلاً وتم . وربما أخذت قرية خدل تسميتها هذه من الوادي الكبير والواسع بها حيث أنه يمتلئ عن آخره، عند نزول الماء. وتتميز خدل بوفرة مائها وخصبها وأشجار الوادي الوارفة. وقد تكون تسميتها نسبة إلى شجر الخدل.

**خدل فلج السافل**

الخدل: العظيم الممتلئ، والخدلة: الغليظة الساق المستديرة، والخدالة الممتلئة الساقين والذراعين. وفلج السافل: النهر الصغير المعروف في عمان، وهو يجري في قنوات لري المزروعات. والسافل: مشتق من الأسفل أو جهة الجنوب. ربما سميت بذلك لعظم أشجارها.

وَعَقْبُهُ، وَعُقْبَتُهُ: آخره. وكلّ طريق عضه خلف بعض: أعقاب.

**حَيْلُ المَوَاقِيفِ**

الحيل: الماء المتجمع في بطن الوادي، جمعها أحيال وحيول. المواقيف: جمع موقوف وهو اسم مفعول من وَقَفَ. ويقال: وقف الدابة: جعلها تقف وتهدأ وتطمئن. وحيل المواقيف في الجبل الأخضر في منطقة غير وعرة على عكس حيل كرب. ولعله مشتق من الوقفان في اللهجة المحلية فالقطعة الصغيرة المضفورة بالحجارة يقال لها وقيف.

**حيل بني غريب**

الحيل: الماء المتجمع في بطن الوادي، جمعها أحيال وحيول. وبنو غريب قبيلة عمانية يلقب المنتمي إليها بالغريبي، وحيل بني غريب منطقة جميلة ذات مياه كثيرة وأشجار وارفة، وتعتبر منطقة سياحية، وهي ذات هواء عليل دائماً.

**حَيْلُ كَرْبٍ**

الحيل (انظر الحيل). وفي اللغة كَرْبُ الرجل: أصابه الكرب، ومنه الحديث: «كأن إذا أتاه الوحي كرب له». وحيل كرب في منطقة وعرة يصعب الوصول إليها ويصيب الكرب سالكها. والكرب: الأصل العريض للسعف إذا يبس والكرب في الدارجة: القطع المتراسة المكونة لجذع النخلة.

## خریم

الخرم: أنف الجبل ، والخرمان : عظامان في طرف الحنك الأعلى ، والخرم: ما خرم سبيل أو طريق في قف أو رأس جبل، والخرم: أنف الجبل، وجمعه خرّوم، ومنه اشتقاق المخرم. والمخرم: الطرق في الجبال وأفواه الفجاج ، ومخارم الليل: أوائله. لعلها سميت بذلك بسبب وجود الطرق الجبلية المؤدية إليها .

## خشت

قد تكون من تخشبت الإبل أي أكلت الخشب، والخشب ما غلظ من العيدان واشتد، وخشيب النبل إذا بريتها. والخشيب: الغليظ الخشن من كل شيء. الخشت: نوع من الحشائش ينبت في بطون الأودية وخاصة عند المياه الراكدة، وهو صالح لعلف الحيوانات، وربما سميت بذلك لتكاثر هذه الحشائش بالمكان .

## دار غاف

الغاف: شجر عظام ينبت في الرمل مع الراك ، وثمره يقال له الحنبل ، وواحد غافة، وهي من الأشجار التي تكثر في عمان، قد يكون سبب التسمية تكاثر شجر الغاف في هذا المكان، ودار غاف تعني بلاد الغاف. وهناك قرية في المنطقة الداخلية تسمى الغافات.

ومنطقة زراعية في ولاية قريات تسمى حيل الغاف وموقع في منطقة هيما يسمى الغافتين .

## دَن

الدنن: الدنو، بيت أدن : متطامن، وربما سميت بذلك لتطامن موقعها في الجبل. والدن كذلك وعاء ضخم، ومن عادات التسمية تشبيه الأماكن بالأواني كالجال والدنان وغيرها.

## دوخفات

داخ يدوخ دوخا: ذل وخضع، ودوخ الرجل البعير: ذلله ، ودوخ المكان : جال فيه، ودوخ الوجع رأسه: أداره، وداخ البلاد : قهرها واستولى على أهلها. ودوخ فلان البلاد: إذا سار فيها حتى عرفها ولم تخف عليه، الظاهر من التسمية أن أهلها قد عرفوا طرقها وطبيعتها ولم يفت عليهم شيء، أو أن أهلها قد غاب عنهم بعض تفاصيل معالمها .

## دُوِيدُو

تصغير كلمة دود وأضيفت إليها الواو (دارجة). والدودة: حشرة صغيرة معروفة، قيل: إنهم وجدوا ديدان صغيرة على جذوع نخل عند حفرهم لهذه البئر، فسميت بئر دويدو ثم أطلق على المنطقة دويدو.

**دَيْقَرَة**

دقر المكان دَقْرًا: صار ذا رياض، ودقر النبات: كثر وترعرع، والدقر الدَقْرِي: الروضة الحسناء العميمة النبات. وديقرة قرية ينطبق معنى اسمها عليها من حيث هي وارفة الظلال كثيرة النبات.

**رِيمِي**

نسبة إلى الريم، والأصل: الرئم وهو الظبي الخالص البياض، وجمعها أرام وأرام على القلب المكاني. وريمي قرية نسبت إلى الريم نظراً لجمالها وتفردتها بذلك بين ما حولها.

**رحاب**

الرحب بالضم السعة. رحب الشيء رحبا ورحابة فهو رحب ورحيب ورحاب وأرحب، ورحبت الدار وأرحبت: اتسعت وبلد رحب وأرض رحبة وقدور رحاب أي واسعة. وفي التنزيل: ﴿حتى إذا ضاقت عليهم الأرض بما رحبت﴾. ربما سميت بذلك لاتساع أرضها وانبساطها.

**سَبَاع**

هي بئر سميت بذلك لأن السباع كانت تردها، ولها مكان خاص فيها. وقد سميت المنطقة بذلك لهذا السبب.

**سَدَادِب**

قيل: إنها تعني في الدارجة المختبئة بين الجبال. وقيل أيضا لكثرة الموانع والسدود الطبيعية التي بها وهو الواقع والأصح.

**ردة مجزي**

الرد: صرف الشيء ورجعه، و مجزي من جزي الشيء يجزي: كفى، وجزي عنك الشيء: قضى، وأجزيت عن فلان: إذا قمت مقامه، والجزية خراج الأرض، والجزية: ما يؤخذ من أهل الذمة، ورجل مجزي أي مكافأ على عمله، الظاهر من تسميتها أن أهل المكان كانوا يردون مجاري المياه أو يصرفونها عن مسارها المعتاد ثم يقومون بتجميعها في مكان واحد ويقومون بتوجيه مسارها في قناة واحدة وذلك لري مزرعاتهم.

**سدود**

السد: الردم لأنه يسد به، والسد: كل بناء سد به موضع، والسدود: العيون المفتوحة ولا تبصر بصرا قويا ويقال عين سادة، والسدود: السحائب السوداء، ربما سميت سدود بسبب بناء الحواجز التي تسد أو تمنع جريان الماء وذلك بقصد تجميعها في مجرى واحد لري المزرعات.

## سطوة

السطو: شدة البطش، والسطوة المرة الواحدة، وسطا عليه وبه سطوا وسطوة: صال. وفي التنزيل: ﴿يَكَادُونَ يَسْطُونَ بِالَّذِينَ يَتْلُونَ عَلَيْهِمْ آيَاتِنَا﴾. ربما سميت بهذا الاسم بسبب تعرض أهل المنطقة لعمليات السطو قديما.

## سَمَخَةٌ

سمخ الزرعُ سمخاً: طلع أوله. والسمخةُ: النوع، فيقال: إن هذا الزرع حسن السمخة. وسمخة اسم بئر طيبة المياه أطلق على ما حولها نسبة إليها.

## سهلة

السهل: نقيض الحزن، والنسبة إليه سهلي، ونهر سهل ذو سهلة، والسهل: أرض منبسطة لا تبلغ الهضبة، والسهل: كل شيء يميل إلى اللين. وفي الحديث: «اللهم لا سهل إلا ما جعلته سهلاً» وأنت تجعل الحزن إذا شئت سهلاً، لعل سبب التسمية يعود إلى بساطة العيش وهدوء حياة السكان.

## سوني

سوان موضع، والتسون: استرخاء البطن، و(س): حرف من حروف الهجاء، والسين تعني شقيقة من الشعب فهو ذو ثلاث شعب، وطور سينين وسيناء: وسينين تعني

حجارة، وسيناء جبل بالشام. والسنينة شجرة، والسنينة أيضاً قرية في ولاية البريمي. ربما سميت بذلك لكثرة الحجارة المبعثرة في المكان.

## سويداء الماء

السواد: نقيض البياض، وسودت الشيء: إذا غيرت بياضه سواداً، وسود الرجل وأساد: ولد له ولد أسود، ويقال أتاني القوم أسودهم وأحمرهم أي عربهم وعجمهم. والسواد: مجموعة الشجر والنخل لخضرتة واسوداده، وقيل كذلك لخضرة تقارب السواد. والماء معروف. سميت بهذا الاسم لوفرة المياه فيها وكثرة اخضرار نخيلها وأشجارها المائلة للسواد. وهي منطقة زراعية معروفة.

## سيح المسرات

السيح: الماء الظاهر الجاري على وجه الأرض، وقد ساح يسيح سياً وسيحانا، وساح فلان نهراً: إذا أجراه. والمسرات جمع مسرة من السراء: النعمة والرشاء، ومن السرور؛ يقال سررت برؤية فلان وسرني لقاءه. أطلقت هذه التسمية على المكان أثناء زيارة جلالة السلطان لولاية عبري.

## شَبِيكَة (الشبكة)

تصغير شَبَكَة، والشبكة شَرَكَة الصياد في عبري



**شويحط**

الشحط: داء يصيب الإبل في صدورها،  
والتشحط: الاضطراب في الدم ، وتشحط  
المقتول بدمه أي اضطرب فيه ، وشحطته  
العقرب: لدغته ، وشحطت الإناء وشمطته:  
إذا ملأته، وشحط الطائر: أي سقسق،  
والشوحط ضرب من النبل. أما شحط  
فتعني البعد بضم الباء وسكون العين، ربما  
سميت بذلك بسبب بعد المكان أو أنها  
منسوبة للمرض الذي كان ينتشر في الإبل.

**صعباً**

يقال: صعب عليه الأمر صعوبةً: امتنع  
وصار صعباً، ويوم الصعاب: يوم مشهور  
من أيام حروب العرب. وصعباً: ينطبق  
عليها المعنى اللغوي تماماً إذ أنها تقع في  
منطقة وعرة وصعبة بين الجبال.

**ضلع**

الضلع: عظم صغير من عظام الجنب  
أعوج ومنحن، جمعه أضلع وأضلع  
وأضلاع. وضلع: امتلاً شعباً، وقيل: ريا  
حتى بلغ الماء أضلاعه. وضلع قرية تقع في  
منطقة ملتوية على شكل ضلع تكثر بها  
المياه، وهي بهذا تحتل المعنى اللغوي  
والمكاني.

**ضم**

ضم الأشياء: جمعها وأخفاها، وضمت

البر والبحر. والطريق الشابك: المتداخل  
الملتبس. ويقال: تشابكت الأمور أي  
اختلف بعضها ببعض. وشبيكة ملتقى  
عدة أودية تجمعت وتشابكت في واد واحد.

**شلاشل**

شلاشل : يقال شلاشل الماء: صبه بتتابع  
وربما بسبب ذلك ولكثرة الماء فيها سميت  
بهذا الاسم.

**شميت**

لا نعتقد بوجود علاقة بينها وبين الشماتة  
ولعلها مخففة عن «شميط» وهي اسم  
مكان كان يرد في أدب القدماء، في شعر  
أوس ونوادر أبي زيد، وقد رثا أعرابي  
جماله مات في شميط بقوله:

لعمر أبي جنب الشميط لقد ثوى

به أيما نضو إذا قلق الضفر

كأن ديابيج الملوك وربطها

عليه مجوبات إذا وضح الفجر

**شنيئة**

شن الماء شنيئا وتشنانا: تقاطر. والشنان:  
السحاب يشن الماء. والشانة: مسيل الماء إلى  
الوادي، والشنان: الماء البارد، والشن إناء  
ماء من الجلد. تشن الماء: تقاطر في كثرة،  
وربما انطبق على شنيئة هذا المعنى. وربما  
كانت شنيئة مخففة عن شنيطة والتي تعني  
مكان شواء اللحم.

الأم ولدها: احتضنته في صدرها. وضم: قرية مُنْضَمَة في الجبل الأخضر أيضاً.

العليل ووفرة مائها وكثرة أشجارها المختلفة وهي قريبة من ينقل.

### طَوِي الخُوَيْرُ

الخوير تصغير الخور، يقال: خار الثور خوراً وخواراً، وخار فلانٌ خُوراً أي ضعف وانكسر الخور: المنخفض من الأرض بين مرتفعين، وطوي الخوير منطقة تجمع زراعي منخفضة بالنسبة لما جاورها. وقيل إنها سميت بذلك بسبب عدم صلاحية مائها.

**ظَلِيمَة**  
ربما أصلها (ظَلِيماء) وهو تصغير ظلماء. والظلماء تعني الظلمة ويقال: ليلة ظلماء، كما في قول الشاعر:

يعاتبني قومي إذا جدَّ جدُّهم  
وفي الليلة الظلماء يُفْتَقَدُ البدرُ  
وظلِّمات البحر: شدائده، وفي التنزيل:  
﴿قل من ينجيكم من ظلمات البر  
والبحر تدعونهُ تضرعاً وخفية﴾.  
وظليمة منطقة إنتاج نפט صحراوية.  
قيل إن سبب تسميتها مرتبط بكثرة  
رمالها.

### عُسَيْبِق

تصغير العسبِق، وهو شجر مرُّ الطعم، وفي اللغة الدارجة «تعسبِق» بمعنى كثرت عليه الهموم والمشاكل فلم يعد يحتملها ولا يستطيع الخلاص منها. وعسبِق قرية صغيرة تحوي عدداً من المزارع التي أصبحت الآن مهجورة لقلة المياه وجدبها، وكانت تكثر بها أشجار العسبِق.

### عَقْرَب (أرحب)

العقرب: دويبة من الهوام. والعقرب أحد بروج السماء المعروفة، والعقرب من الشتاء صولته وشدته. وربما كان لطبيعة عبري

### طوي طيخة

الطوي: البئر المطوية بالحجارة. وطاخ: تعني أفسد، والمطيخ: الفاسد، وطاخ فلان فلانا: رماه بقبح، وطيخه العذاب: ألح عليه، وزمن الطيخة: زمن الحرب والفتنة، وناقاة طيوخ: تأكل من أطراف الشجر. لعلها سميت بذلك لعدم صلاحية مياهها للشرب أو أن هناك امرأة تسكن في هذا المكان تكنى بهذه الكنية أو أن فتنة قد وقعت قديماً بين القبائل في المكان الذي حفرت فيه البئر.

### ظَاهِرُ الفَوَارِسُ

ظاهر: اسم فاعل من ظهر بمعنى بان وبداء، والظاهر بمعنى المرتفع. الفوارس رجال قبيلة الفارسي. وظاهر الفوارس قرية جميلة على مرتفع تتميز بهوائها

اللغة، فَهَدَ بمعنى أسدى جميلاً، وفَهَدَ لفلان فَهَدًا أي أسدى له جميلاً وهو غائب. منسوبة إلى سباع الفهد التي كانت فيها. وقيل إنه كانت تكثر فيها الفهود قديماً وهي حيوانات مفترسة.

### فَيْحَة

نطق لكلمة «فيحاء» بمعنى الروضة الواسعة، وهي صفة أطلقت على كثير من القرى والمدن العربية مثل سمائل والبصرة ودمشق وطرابلس الشام. وفيحة قرية أيضاً تقع في ولاية سمائل بالمنطقة الداخلية.

### قَرَا

قَرَا فلاناً قرواً: قصده وتتبّعه ونظر أعماله، وقرا الأمر: تتبّعه، وقرا البلاد: تتبّعها أرضاً أرضاً، وقرا بني فلان: مرّ بهم واحداً واحداً. وإقراء الضيف: إكرامه.

### قرن الكبش

القرن للثور وغيره، وموضعه من رأس الإنسان قرن أيضاً، والقرن: الذؤابة وخص به بعضهم ذؤابة المرأة وضميرتها، وللجرادة قرنان في رأسها (شعرتان)، وقرن الجبل: أعلاه، وقرن الشمس: أولها عند الطلوع. والكبش: فحل الضأن في أي سن كان، وكبش القوم: رئيسهم وسيدهم، سمي المكان

الأرض أو المناخ علاقة بالتسمية. وقد تغير اسمها حالياً إلى أرحب. رَجُبَ: اتسع. أَرْحَبُ المكان: اتسع. الرحب: الواسع. سميت بهذا الاسم لأنها منطقة واسعة ومستوية.

### عَمَلَاء

لعلها هي «عَمَلَى» التي أشار إليها ابن دريد في الجمهرة والاشتقاق، ووصفها بأنها موضع معروف، وهي فعل تفضيل للمؤنثة من عمل بمعنى جد واجتهد.

### غَضْفَان

نقول: غضف فلان غضوفاً: نعمَ باله. وتغضفت علينا الدنيا: كثر خيرها وأقبلت. والغَضْفُ: شجر يشبه النخل به سعف أخضر من أسفله إلى أعلاه. والمعنيان محتملان لتسميتها بهذا الاسم.

### غَيْل صَبِيح

والغيل: الماء الجاري على وجه الأرض، وفي الحديث: «ما سقي بالغيل ففيه العشر». والغيل كل واد فيه ماء. صَبِيح اسم رجل نسب إليه الغيل. وغيل صبيح تماماً كما هي في معناها اللغوي.

### فَهُود

منطقة بترولية غنية وبالرغم من كونها حديثة إلا أن اسمها يدل على معناها، ففي

ياقوت إلى «القنا» جبل في شرق الحاجر، وموضع باليمن وجبل لبنى مرة، وفيه يقول مسلمة بن هذيلة:

رجال لو أن الصم من جانبي قنا  
هوى مثلها منها لزلت جوانبه

### كَبَّارَةٌ

يقال: كَبُرَ كِبْرًا وَكَبَّارَةً: عَظُمَ وَجَسُمَ، وَتَكَبَّرَ: تَعَظَّمَ وَامْتَنَعَ. ومعنى اسمها ينطبق عليها إذ إن الماء فيها يبدو وكأنه راكد لا يجري، بمعنى أنها مكابرة للمياه. وقد كان يحيط بهذه القرية سور إلا أنه اندثر تمامًا.

### كَبْشَات

منطقة مأهولة فيها مياه كثيرة على شكل أمواج تشبه رؤوس الكباش فسميت كباشات.

### كَهَنَات

كَهَنٌ وَكَهَنٌ كَهَانَةٌ: أَخْبَرَهُ بِالْغَيْبِ أَوْ صَارَ كَاهِنًا. وقيل: أن كهنات سميت بذلك بسبب كثرة الكهان والمنجمين بها قديما وهي تقع في وسط منطقة تكثر بها الجبال.

### لحشية

الحشى: ما دون الحاجب مما في البطن كله من الكبد والطحال والكرش. وفي حديث شق بطن رسول الله ﷺ: «ثم شقا عبري

بهذا الاسم لوجود جبل يشبه قرن الكبش وهو مكان معروف ومشهور.

### قلال ( القلال )

القلة : خلاف الكثرة فهو قليل ، وقلة كل شيء : رأسه . والقلة : أعلى الجبل وقلة كل شيء أعلاه ، والقلة : الرعدة من الغضب . والقلة الجرة العظيمة وجمعها قلال ، والقلال الخشب المنصوبة للتعريش ، لعل سبب تسميتها يعود إلى وجودها في مكان مرتفع من الأرض وهو ما دون الجبل . ويطلق محليا على ما ارتفع من الأرض قلة ولو كان ارتفاعه بسيطا .

### قلعات ( القليعات )

القلع : انتزاع الشيء من أصله ، والقلاع : الحجارة ، والقلاع : صخور عظام مقتلعة واحدا قلاعة ، والقلاعة : صخرة عظيمة وسط فضاء سهل . والقلعة صخرة عظيمة تنقلع من الجبل صعبة المرتقى . والقلعة الحصن المنيع في جبل وجمعها قلاع وقلع ، أقرب الاحتمالات لتسميتها بهذا الاسم وجود عدد من القلاع في المكان ، أو بسبب قلع الصخور من الجبال .

### قَنَا

قَنَا جمع قناة وهي الرماح ، أو مصدر «أقنى» أي ارتفع أنفه وشمخ . وقد أشار

## لمديسة (المندسة)

السدس: إدخال الشيء من تحته؛ دسه يدسه دسا، وفي التنزيل: ﴿ أم يدسه في التراب ﴾. والدسيس: إخفاء المكر، ومن تدسه ليأتيك بالأخبار، وقيل اندس فلان إلى فلان ليأتيه بالنمائم، ربما سميت بهذا الاسم لوقوعها في مكان مندرس أي مختلف عن الأنظار لا يظهر للعيان وأصلها المديسة. حذفت ألفها لتسهيل النطق بها.

## ماسل

اسم الفاعل من مَسَلَ، يقال: مَسَلَ الماء مسلاً: سال والمسالة تعني طول الوجه مع الحسن. وماسل قرية يحتمل اسمها المعنيين لكثرة مائها وجمالها. ويقال لجريد النخيل الرطب المسل والواحدة مسيل، وقد أورد ابن دريد اسم «ماسل» علماً على نخل وماء لبني عقيل وأورد لبيد ابن ربيعة «دارة مأسل» في شعره، ومويسل في قول الراجز:

ظلت على مويسل خياما

ظلت عليه تعلق الرماما

## ماوية

مؤنث ماوي، والماوي المنسوب إلى الماء مثل مائي وماوي نفسها. وماوية قرية نسبتها إلى الماء حقيقة أكيدة.

بطني وأخرجاً حشوتي» والحشوة بالضم والكسر الأمعاء. والحشاة أرض سوداء لا خير فيها، وأرض حشاة: قليلة الخير سوداء. والحشي من النبات: ما فسد أصله وعفن، لحشية: أصلها الحشية حذفت ألفها محلياً لسهولة النطق بها. والراجح أنها سميت بذلك بسبب عدم جودة أرضها للزراعة على الرغم من وجود مزرعة بهذا المكان بها.

## لقيع

لَقَعَ الرجل لقعاً: مرَّ مسرعاً، ولقع الشيء لقعاً: رمى به. وفي الحديث «فلقعه ببعرة» أي رماه بها. ولقع فلاناً بعينه: عانه أي أصابه به، رجل لقاع: كثير الكلام، واسم الفاعل لاقع، ويصغر على لقيع.

## لمتبة

التب: الخسار، والتباب: الخسران والهلاك، وفي التنزيل: ﴿ تبت يدا أبي لهب وتب ﴾. والتبيب والتباب: الهلاك والتبيب: النقص والخسارة، والطريق المستتب هو الذي خد فيه السيارة خدوداً فوضح واستبان لمن يسلكه، ربما تعود التسمية إلى وجود الطريق الذي أخذه المارة فأصبح سالكا لمن يسير فيه، وأصل الكلمة: المتبة. فحذفت ألفها لتسهيل النطق بها.

## مَجْزِي

يَقَالُ جَزَى الشَّيْءَ جِزَاءً: كَفَى وَأَغْنَى، وَفِي الْقُرْآنِ الْكَرِيمِ: ﴿وَاتَّقُوا يَوْمًا لَا تَجْزِي نَفْسٌ عَنْ نَفْسٍ شَيْئًا﴾. وَيُقَالُ: جَزَى مَجْزَى فَلَانٍ بِمَعْنَى قَامَ مَقَامَهُ، وَرَغْمَ نَطْقِهَا بِكَسْرِ الْمِيمِ إِلَّا أَنَّهُ يَجُوزُ فَتَحُّهَا وَضَمُّهَا، فَفِي الْفَتْحِ تَكُونُ اسْمَ مَفْعُولٍ وَفِي الضَّمِّ تَكُونُ اسْمَ فَاعِلٍ، وَكَلَا الْحَالِينَ يَتَّفِقُ مَعَ مَسَامَاهَا لَمَّا بَهَا مِنْ خَيْرَاتٍ وَعَيُونَ تَكْفِي وَتَغْنِي سَاكِنِيهَا. وَمَجْزِي قَرْيَةٌ أُخْرَى فِي الْبَاطِنَةِ.

## مَسْرُوقٌ

اسْمُ الْمَفْعُولِ مِنْ (سَرَقَ)، وَيُقَالُ سُرِقَ صَوْتُهُ: بَحَ فَهُوَ مَسْرُوقٌ. وَسَارِقُهُ النَّظَرُ، وَسَارِقُ النَّظَرِ إِلَيْهِ: طَلَبُ غَفْلَةً لِيَنْظُرَ إِلَيْهِ، وَاسْتَرَقَ الشَّيْءَ: سَرَقَهُ، وَيُقَالُ اسْتَرَقَ السَّمْعَ وَاسْتَرَقَ النَّظَرَ، وَانْسَرَقَ عَنِ الْقَوْمِ: تَأَخَّرَ وَاخْتَفَى لِيَذْهَبَ، وَمِنْ مَعَانِي «سَرَقَ» الْإِخْتِفَاءُ، وَيُطْلَقُ عَلَى الْمَكَانِ الْخَفِيِّ «الْمَسْرُوقِ». وَمَسْرُوقٌ تَجْمَعُ بَدْوِي فِي وَسْطِ الصَّحْرَاءِ.

## محضة

الْمَحْضُ: اللَّبَنُ الْخَالِصُ بِلَا رَغْوَةٍ. وَلِبْنُ مَحْضٍ: خَالِصٌ لَمْ يَخَالِطْهُ مَاءٌ. وَمَحْضُ الرَّجُلِ أَيُّ سَقَاهُ لَبَنًا مَحْضًا، وَامْتَحَضَ: شَرِبَ الْمَحْضَ، وَامْرَأَةٌ مَحْضَةٌ وَمَحْضٌ: عَرَبِيَّةٌ. قَدْ تَعَوَّدَ التَّسْمِيَةَ إِلَى تَجَانِسِ سَكَانِهَا لِكُونِهِمْ مِنْ قَبِيلَةٍ وَاحِدَةٍ فَهِيَ مَحْضَةٌ لَهُمْ، أَوْ بِسَبَبِ جَمَالِهَا وَنَقَاءِ جَوْهَا.

## مَسْكَنٌ

مَنْ السُّكُونُ وَالِاسْتِقْرَارُ وَالِاطْمِئْنَانُ وَالْهُدُوءُ، وَمَوْقِعُهَا بَيْنَ جَبَلَيْنِ يُعْطِيهَا كُلُّ تِلْكَ الصِّفَاتِ، إِذْ أَنَّهَا تَرِبُضُ فِي دَعَاةٍ وَهِنَاءَةٍ بَيْنَهُمَا. وَقَدْ وَرَدَتْ آيَاتٌ عَدِيدَةٌ فِي الْقُرْآنِ الْكَرِيمِ تَفِيدُ هَذَا الْمَعْنَى بِالْفِظَائِظِ مُخْتَلِفَةٍ مِنْهَا: ﴿وَصَلِّ عَلَيْهِمْ إِنْ صَلَاتُكَ سَكَنَ لَهُمْ﴾، ﴿هُوَ الَّذِي أَنْزَلَ السَّكِينَةَ فِي قُلُوبِ الْمُؤْمِنِينَ﴾، ﴿وَجَعَلَ مِنْهَا زَوْجَهَا لِيَسْكُنَ إِلَيْهَا﴾. وَمَسْكَنٌ بِفَتْحِ الْمِيمِ وَكَسْرِ الْكَافِ مَوْضِعٌ مِنْ أَرْضِ الْكُوفَةِ.

## مَسْبِحِيَّةٌ

السَّبْحُ وَالسَّبْحَةُ: الْعُومُ. وَسَبْحُ الْفَرَسِ: جَرِيهِ، وَالسَّوَابِحُ: الْخَيْلُ. وَالنُّجُومُ تَسْبِحُ فِي الْفَلَكَ سَبْحًا إِذَا جَرَتْ فِي دَوْرَانِهَا، وَالسَّبْحُ: الْفِرَاغُ، وَفِي التَّنْزِيلِ: ﴿إِنَّ لَكَ فِي النَّهَارِ سَبْحًا طَوِيلًا﴾، لَعَلَّ الْأَقْرَبَ إِلَى التَّسْمِيَةِ تَمَيِّزُ الْمَكَانِ بِالْهُدُوءِ وَالسُّكُونِ.

## مَشَارِبٌ

تَجْمَعُ مَشْرَبٌ، وَالْمَشْرَبُ مَكَانُ الشَّرْبِ، وَفِي التَّنْزِيلِ: ﴿قَدْ عَلِمَ كُلُّ أُنَاسٍ مَشْرَبَهُمْ﴾، وَالشَّرْبُ: الْمَاءُ يُشْرَبُ، وَالنَّصِيبُ مِنْهُ، وَتَعْنِي وَقْتُ الشَّرْبِ. وَفِي التَّنْزِيلِ: ﴿لَهَا شَرْبٌ وَلَكُمْ شَرْبٌ يَوْمَ عِبري

تعود التسمية إلى تردد الصوت في المكان المحاط بالجبال الذي يشبه البكاء أو المكاء (الصفير) أو بسبب توطن شخص لديه عدد كبير من الأبناء فهو معيول.

### مُغُول

جمع مُغُول، والمغل: الجيل من الناس، وتطلق على الأرض الكثيرة النبات والمرأة الكثيرة الولادة التي تحمل قبل الفطام. وربما كانت تسميتها لكثرة نسلها وجودة أراضيها.

### مُقْر

المقر في اللغة، إنقاع السمك المالح في الماء، وقد أطلقت التسمية على عدة أماكن، منها موقع قرب الحيرة، انتصرت فيه جيوش المسلمين بقيادة خالد بن الوليد، وفيها يقول عاصم بن عمرو:

ألم ترنا غداة المُقْر فئنا

بأنهار وساكنها جهارا

لقينا من بنى الأحرار فيها

فوارس ما يريدون الفرارا

### مَقْنِيَات

جاء في قوله تعالى في سورة النجم: ﴿وَأَنَّهُ هُوَ أَغْنَى وَأَقْنَى﴾. أي رضاه بما أعطاه. وإذا طابق اسمها هذا المعنى فهي كذلك من خير عظيم وفضل جزيل سواء في هوائها العليل ونضرة شجرها وكثرة

معلوم. وسميت مشارب بسبب كثرة المياه فيها.

### مصيرة

تصغير مَصْر ويقال: مَصَّرَ الشيء: قلله، ومَصَّرَ عليه العطاء إذا قلله، وتمصَّر المكان: صار مصرا. والمصر: المدينة. ومصيرة قرية صغيرة لا ترقى إلى مرتبة المدينة، وربما كان ذلك سبباً في تسميتها، وربما كان شح الماء فيها بالنسبة إلى ما جاورها سبباً للتسمية أيضاً، وكلا المعنيين مطابق لها. وهي جزيرة عمانية في بحر العرب.

### مَعُول

المَعُول: الفأس العظيمة يُنقر بها في الصخر لتحطيمه أو في الأرض لإصلاحها. وربما كانت التسمية دلالة على الجهد المتصل الذي كان يبذل للانتفاع بالأرض.

### معيول

العول: الميل في الحكم إلى الجور، عال يعول عولا: جار ومال عن الحق. والعول: النقصان من عال الميزان عولا. وأعال يُعول: إذا كثر عياله. ورجل معيول اسم مفعول على غير قياس. وعال الرجل يعول: إذا افتقر، والعويل: رفع الصوت بالبكاء، والعويل: الاستغاثة. والعول: ارتفاع الحساب في الميراث. وقد



شدة القتل وكثرته. ويهرج الفرس هرجا إذا اشتد عدوه، الأقرب إلى تسميتها بهذا الاسم وجود السكان المكون من خليط من القبائل.

### نَاطِحُ (نَطِيحُ)

اسم فاعل من نَطَحَ، أي ضرب برأسه، ويقال نَطَحَ فلاناً عن كذا بمعنى دفعه وأزاله وناطح منطقة إنتاج نפט بالإضافة إلى وفرة نمو شجر الغضف الذي يستعمله البدو في صناعة خيامهم وفرشهم.

### نَجْدُ الظهيرُ

النجد: ما أشرف من الأرض وارتفع وجمعها أنجاد ونجود. والظهير: تصغير الظهر، ويقال: ظهر الشيء ظهوراً: تبين وبرز. وتم إلحاق كلمة بأخرى، وتفيد نفس المعنى للمبالغة.

### هَجَارُ

الهجار: حبل يُعقد في يد الدابة ورجلها في أحد شقيها، والهجار: الطوق أو التاج. والهاجر: الجيد الحسن، والمهجرة: الفتاة التي تفوق غيرها حسناً وجمالاً. وهجار قرية قرب عبري كانت إلى عهد قريب ذات زرع وماء كثير قبل أن ينضب.

عبري

مائها، ويقال أن أول زراعة للمانجو بعمان كانت في مقنيات.

### مُقِيدِحُ

يقال قدح النار إذا أضرمها بحك حجرين ببعضهما البعض، والمقدح هو المكان الذي يتم فيه قدح النار، والمقيدح تصغير له، وربما كان المكان في الأصل موضعاً صغيراً للشواء، فسمى «المقيدح» كما سميت «المضيبي» التي تحمل معنى قريباً.

### مَلْقُوطَةٌ (لقطة)

اسم مفعول من لَقَطَ (مؤنثة)، لقط الشيء: أخذه من الأرض دون تعب. التقطه: عثر عليه من غير قصد، وفي التنزيل العزيز: ﴿فالتقطه آل فرعون﴾. وملقوطة ينطبق عليها المعنى الأخير، وهي بئر حفرها أحدهم فسماها ملقوطة.

### مَنْزُوبٌ

من النزيب وهو صوت تيس الضباء. وفي اللغة الدارجة تعني حمل النساء لأطفالهن على ظهورهن، وهي عادة موجودة في عدد من الدول الإفريقية.

### مهارج

الهرج الاختلاط، والناس يهرجون هرجاً، والهرج الفتنة في آخر الزمان، والهرج

## هَجِيرَمَات

شجر صغير يقال له هجيرم، وهجيرمات معناه شجرات الهجيرم.

## وادي الأيثم

الوادي : مجرى الماء إذا نزل المطر وسال على الأرض. الأيثم : ربما كان الاسم في الأصل: الهَيْثِم وهو : الكثيب السهل، ورملة حمراء، وضرب من الشجر. والهَيْثِمَةُ: بقلة من النجيل. والهَيْثِم: ضرب من الحبة، وكلها معان مرتبطة بالأودية والصحراء ، والتبادل بين الهمزة والهاء معروف في اللغة العربية .

## وادي الرفش

أصل تسميته وادي رفاش، الوادي: مجرى الماء إذا نزل المطر وسال على الأرض. والرفش: الأكل الشديد، وكذلك الأكل والشرب في النعمة. ورفش الرجل لحيته: سرحها. ويقال للذي يهيل بمجرفة الطعام إلى يد الكيال: رفاش، ويحتمل أن تكون التسمية بسبب وجود شجر يطلق عليه السكان شجر الرفش كما يطلقون محليا اسم العرش على الأشجار التي يستخرج منها زيت الخروع، ويحتمل أن تكون التسمية منسوبة إلى شخص يسمى رفاش وهو من الأسماء التي يتسمى بها أهل البادية.

## وادي الزبرة

الوادي مجرى الماء إذا نزل المطر وسال على الأرض. الزبرة: زبره يزبره زبرا: نهاه وانتهره. وفي الحديث : «إذا رددت على السائل ثلاثا، فلا عليك أن تزبره» أي تنتهره وتغلظ له في القول والرد. وقيل الزبرة: الصدر من كل دابة ، والزبرة الشعر المتجمع للعجل والأسد وغيرها، وقيل زبرة الأسد: الشعر المتجمع على كاهله، وزبرة الحديد: القطعة الضخمة منه والجمع زبر. وفي التنزيل : ﴿آتوني زبر الحديد﴾. قد تكون التسمية بسبب وجود قطعة من صخور الجبل يميل لونها إلى السواد تشبه الحديد. أو نسبة إلى وجود قطعة ضخمة من الحجارة في ذلك المكان.

## وادي العين

الوادي معروف، العين : حاسة الإبصار، والعين تعني ينبوع الماء ونسب الوادي إلى قرية العين. ووادي العين يضم تجمعات سكنية متناثرة ومزارع متفرقة.

## وادي القَبِيل

تصغير القبيل والقبيل بمعنى الجماعة أو الأتباع أو الجيل. وفي التنزيل: ﴿إنه يراكم هو وقبيله من حيث لا ترونهم﴾. والقبيل: الصنف المماثل، والقبيل: فلج يحال من باطن الوادي، ومنه جاءت التسمية.

**وادي اللثلي**

الوادي: منفرج بين جبال أو تلال يكون منفذاً للسيل. لثلة: موضع أو مكان. والإثل نبات تأكله الحيوانات. وربما سمي الوادي بذلك لكثرة نبات الإثل به.

وسال على الأرض. وسال الماء والشيء سيلاً وسيلاً: جرى. الأقرب إلى المعنى أنها نسبت إلى سيلان الوادي؛ لعل الأصل سال الوادي، فقدمت كلمة الوادي، وصارت وادي سال.

**وادي جيل**

الجيل في اللغة الدارجة تعني حجز وتجميع الماء. وهي قريبة إلى المعنى اللغوي لكلمة «الجال» التي تعني البئر وكلمة «الجول» التي تعني جدار البئر أو كل ناحية من البئر من أسفلها إلى أعلاها.

**وادي مَعْن**

الوادي معروف، ومَعْن اسم لشخص نسب الوادي إليه، وهي منطقة ظليلة تكثر بها الحياة. وقد يكون أصلها وادي بني معن وهم أزد.

**وادي سال**

الوادي: مجرى الماء إذا نزل المطر

**يَبْطُ**

ليس لها معنى لغوي، إلا أنها باللغة الدارجة تعني الأرض السهلة الطيبة. وهي كذلك حيث تقع في مكان مرتفع مستو، وهي ذات أشجار وافرة ومياه كثيرة.



## ولاية عبري: القلاع

الإسم	المكان	معلومات عامة
العقر	ظاهر الفوارس	تقع هذه القلعة على قمة جبل يسمى حماء العققر ببلدة العققر، وكانت مبنية من الطين والحجارة والجص.
الغالة	بات	تقع هذه القلعة في بلدة بات بولاية عبري، بنيت من الطين والجص والحجارة.
أولاد حمد بن حمدان بن راشد	كهنات	تقع هذه القلعة في بلدة كهنات بولاية عبري، بنيت من الطين والحجارة والجص.
حارة الحصن	الحيل (وادي العين)	تقع هذه القلعة ببلدة الحيل في وادي العين بولاية عبري، بنيت من الطين والحجارة والجص.
كبارة	كبارة	تقع هذه القلعة في بلدة كبارة بولاية عبري، بنيت من الطين والجص والحجارة.



## ولاية عبري: الحصون

الإسم	المكان	معلومات عامة
الأخضر	الأخضر	يقع هذا الحصن في بلدة الأخضر بولاية عبري، بني هذا الحصن من الطين والجص والحجارة.
البليدة	البليدة	يقع هذا الحصن في بلدة البليدة بولاية عبري، بني هذا الحصن من الطين والجص والحجارة.
الحصن الأسود	مقنيات	يقع الحصن الأسود على جبل مرتفع في بلدة مقنيات شمال شرق ولاية عبري، قام ببنائه فلاح بن محسن النبھاني وذلك في نهاية القرن العاشر الهجري / السادس عشر الميلادي. واستخدمه كتحصين دفاعي لحماية بلدة مقنيات ومقراً لحكمه ولأسرته. والحصن عبارة عن بناء مربع الشكل توجد به أربعة أبراج ومعاقل وآبار للشرب ومسجدان واسطبلات للخيل ، وفي عهد الإمام ناصر بن مرشد اليعربي ١٠٣٤ - ١٠٥٩ هـ / ١٦٢٤ - ١٦٤٩ م تمكن من فتح الحصن بعد حصار دام ثلاثة اشهر.
الرقيد	الحيال	يقع هذا الحصن في بلدة الحيال عبري

الإسم	المكان	معلومات عامة
الزيتة	مقنيات بمزرع القرين	بولاية عبري، بني من الطين والجص والحجارة.
السليف	السليف	يقع هذا الحصن على سفح جبل بلدة السليف، قام ببناؤه الإمام سلطان ابن سيف بن سلطان اليعربي ١١٢٣-١١٣١هـ / ١٧١١- ١٧١٨م. يوجد بالحصن خمسة أبراج وغرف للسكن وبئر للشرب ومسجد محاط بسور كبير.
الشحشاح	عبري	يقع هذا الحصن فوق جبل الشحشاح ونسب إليه واستخدم قديمًا كمركز إداري للمدينة كما يوجد أسفل الجبل بئر لماء الشرب وهو مبني من الحجارة والطين والجص.
العراقي	العراقي	يقع هذا الحصن في بلدة العراقي بولاية عبري، يروى أن أحد مشايخ العبريين سكان الولاية قام ببناؤه ، يتكون من عدة أبراج ومجموعة من الغرف وأربع آبار للشرب.
العقيص	عملا	يقع هذا الحصن في بلدة عملا بولاية



الإسم	المكان	معلومات عامة
		عبري، بني هذا الحصن من الحجارة والطين والجص.
العلاية	الهجر	يقع هذا الحصن شرق بلدة الهجر بولاية عبري ويسمى الحصن العلاية، يتكون الحصن من مجموعة من الغرف بالإضافة إلى سور كبير يحيط به وبئر ماء، وهو مبني من الطين والجص والحجارة.
العين	الحيل (وادي العين)	يقع هذا الحصن ببلدة الحيل بوادي العين، مبني من الطين والجص والحجارة.
العينين	العينين	يقع هذا الحصن ببلدة العينين في ولاية عبري، وهو عبارة عن بناء مربع الشكل مبني من الحجارة والجص ويتكون من ثلاثة أدوار كما توجد به أربعة أبواب صغيرة عند كل ركن، وقد قام ببنائه الشيخ ناصر بن محمد بن ناصر الغافري سنة ١١٦٤هـ / ١٧٥٠م بعد فترة وجيزة من تنصيب الإمام أحمد بن سعيد بن أحمد البوسعيدي إماماً لعمان سنة ١١٥٧-١١٨٩هـ / ١٧٤٤-١٧٧٥م.
الغبي	الغبي	يقع هذا الحصن ببلدة الغبي في ولاية عبري، ويعتبر من الحصون المهمة عبري

الإسم	المكان	معلومات عامة
المعمور	عبري	بالولاية، ويضم الحصن مجموعة من الأبراج ويتكون من دورين، بني من الحجارة والطين والجص.
المعمور	عبري	صمم حصن المعمور ليكون حصناً دفاعياً، ومقراً للحكم وإدارة شؤون القرية والمنطقة. يتكون الحصن من ثلاثة أدوار، به عدة غرف تستخدم لتخزين الأسلحة و الطعام وغرف للحرس ومجلس للتشاور بين أهل المنطقة في أمور تخص الأهالي والولاية. وهناك غرف أخرى مسكن للإمام أو الحكام، وبدخل الحصن توجد بئر ماء مخفية لا يعرفها إلا المقيمون بالحصن ولا يمكن مشاهدتها من الخارج، ومسجد صغير يقيمون فيه الصلاة. ويحيط بالحصن سور يحتوي على مسننات وفتحات من جميع الاتجاهات. وقد قامت وزارة التراث والثقافة بترميمه عام ٢٠٠٢م
المنزفة	الحيال	يقع هذا الحصن في بلدة الحيال بولاية عبري، بني من الطين والجص والحجارة.
النجيد	النجيد	يقع هذا الحصن في بلدة النجيد بولاية عبري، مبني من الطين والجص والحجارة.

الإسم	المكان	معلومات عامة
الوردي	بات	يقع هذا الحصن في وسط بلدة بات بولاية عبري، ويوجد به برجان أحدهما في الشمال الشرقي والآخر في الجنوب الغربي ويتكون من دورين، مبني من الطين والحجارة والجص.
الوهرة	الوهرة	يقع هذا الحصن في بلدة الوهرة بولاية عبري، مبني من الطين والجص والحجارة.
بات	بات	يقع هذا الحصن في بلدة بات بولاية عبري، يعود تاريخ بنائه إلى فترة حكم النباهنة، تمكن الإمام ناصر بن مرشد اليعربي سنة ١٠٤٣ - ١٠٥٩ هـ / ١٦٢٤ - ١٦٤٩ م. من فتح هذا الحصن وذلك بعد رجوعه من بلدة مقنيات.
بيت الحجل	الهيال	يقع هذا الحصن في بلدة الهيال بولاية عبري، مبني من الطين والجص والحجارة.
حارة الهيال	حارة الهيال	يقع هذا الحصن في حارة الهيال بولاية عبري، بني من الطين والجص والحجارة.
حصن الدريز السافل	الدريز	يقع هذا الحصن في وسط بلدة الدريز وتحيط به مزارع النخيل، مبني من الطين والحجارة والجص.

الإسم	المكان	معلومات عامة
حصن الدريز العالي	الدريز	يقع هذا الحصن ببلدة الدريز في ولاية عبري، ويوجد في الحصن برج دائري مبني من الطين ومجموعة من الغرف.
ديقرة	الحيال	يقع هذا الحصن في بلدة الحيال بولاية عبري، مبني من الطين والجص والحجارة.
سداب	سداب	يقع هذا الحصن في بلدة سداب بولاية عبري، مبني من الطين والجص والحجارة.
ضم	ضم (وادي العين)	يقع هذا الحصن في بلدة ضم بوادي العين، مبني من الطين والجص والحجارة.
عبري	عبري	يقع حصن عبري في وسط المدينة بالقرب من السوق ويعتبر من أهم الحصون في الولاية. وكان مركزاً إدارياً لها، ويوجد به برجان وثلاث بوابات وبئران ، ويروي أن أحد مشايخ اليعاقيب من سكان الولاية قام ببنائه، كما يوجد بداخله جامع كبير، وقد تمكن الإمام ناصر بن مرشد اليعربي من فتح الحصن بعد مدة قصيرة من مبايعته بالإمامة سنة ١٠٣٤-١٠٥٩هـ / ١٦٢٤-١٦٤٩م، وقد تم ترميمه سنة ١٤١٦هـ / ١٩٩٥م.

الإسم	المكان	معلومات عامة
مسكن	مسكن	يقع هذا الحصن في بلدة مسكن بولاية عبري، مبني من الطين والجص والحجارة.
مقنيات	حفيت	الحصن الرئيسي مربع الشكل وبه ثلاثة أبراج قائمة وأسوار مشيدة بالحجارة الذي صنعت عليه قوالب اللبن باستثناء السور الشمال الشرقي الذي يقع بشكل حاد ومشيد بالجلاميد الحجرية، أما الجزء العلوي من الاسوار فهو مشيد من قوالب مخروطية الشكل موضوعة بشكل رأسي. ويرجع التاريخ التقريبي لبناء الحصن إلى منتصف القرن السادس عشر الميلادي. ويعود بناؤه إلى عهد النباهنه.
هجار	هجار	يقع هذا الحصن في بلدة هجار بولاية عبري، بني هذا الحصن من الطين والجص والحجارة.



## ولاية عبري: الأبراج

الإسم	المكان	معلومات عامة
التعاوية	عبري	يقع هذا البرج في ولاية عبري مبني من الحجارة والطين والجص.
الثوارة	مقنيات	يقع هذا البرج في بلدة مقنيات بولاية عبري مبني من الطين والجص والحجارة.
الجامع	الهجر	يقع هذا البرج بوسط بلدة الهجر بولاية عبري ويتكون هذا البرج من أربعة أدوار ومبني من الطين.
الجامع	ظاهر الفوارس	يقع هذا البرج في منطقة ظاهر الفوارس بولاية عبري مبني من الطين والحجارة.
الحيل	الدريز	يقع هذا البرج في بلدة الحيل بولاية عبري مبني من الطين والجص والحجارة .
الخويبية	الدريز	يقع هذا البرج في بلدة الدريز بولاية عبري قام ببنائه مشايخ بني غافر ومبني من الجص والصاروج والحجارة استخدم هذا البرج للدفاع عن البلدة وصد الهجمات عنها.

الإسم	المكان	معلومات عامة
الدريسية	الهجر	يقع هذا البرج في بلدة الهجر بولاية عبري على الطريق المؤدي من بلد الهجر إلى ولاية الرستاق عبر جبل الأخضر وهو مقابل لبرج عاهر ومبني من الطين والحجارة والجص.
الريح	الهيال	يقع هذا البرج في بلدة الهيال بولاية عبري مبني من الطين والجص والحجارة .
الشريعة	النجيد	يقع هذا البرج في بلدة النجيد بولاية عبري مبني من الصاروج والحصى.
الصويريج	الدريز	يقع هذا البرج في بلدة الدريز بولاية عبري وهو مبني من الجص والصاروج والحجارة واستخدم للدفاع عن البلدة.
العقيبة	مقنيات	يقع هذا البرج في بلدة مقنيات بولاية عبري مبني من الصاروج والحصى.
العقير	قرن الكبش	يقع هذا البرج في بلدة العقير بولاية عبري مبني من الصاروج والحصى.
العين ضم	عبري	يقع هذا البرج في بلدة ضم بولاية عبري مبني من الصاروج والحصى.
الغبيل	ظاهر الفوارس	يقع هذا البرج في منطقة ظاهر



الإسم	المكان	معلومات عامة
		الفوارس بولاية عبري مبني من الصاروج والحصى.
القابل	الدريز	يقع هذا البرج في بلدة الدريز بولاية عبري قام ببنائه مشايخ بني غافر ومبني من الجص والصاروج والحجارة.
القيمة	الهيال	يقع هذا البرج في بلدة الهيال بولاية عبري مبني من الطين والجص والحجارة .
الكسور	ظاهر الفوارس	يقع هذا البرج في منطقة ظاهر الفوارس بولاية عبري مبني من الحجارة والطين والجص.
اللثة	مقنيات	يقع هذا البرج في بلدة مقنيات بولاية عبري مبني من الطين والجص والحجارة.
المحيشيرة	ظاهر الفوارس	يقع هذا البرج في منطقة ظاهر الفوارس بولاية عبري مبني من الصاروج والحصى.
المربع	ظاهر الفوارس	يقع هذا البرج في منطقة ظاهر الفوارس بولاية عبري مبني من الحجارة والطين والجص.
المقيدح	الدريز	يقع هذا البرج في بلدة الدريز بولاية عبري

الإسم	المكان	معلومات عامة
		عبري ومبني من الجص والصاروج والحجارة.
النيط	الدريز	يقع هذا البرج في بلدة الدريز بولاية عبري ومبني من الجص والصاروج والحجارة.
حارة الهيال	الهيال	يقع هذا البرج في بلدة الهيال بولاية عبري مبني من الصاروج والحصى.
خنفور	ظاهر الفوارس	يقع هذا البرج في منطقة ظاهر الفوارس بولاية عبري مبني من الصاروج والحصى.
عاهر	الهجر	يقع هذا البرج في بلدة الهجر بولاية عبري على الطريق المؤدي من بلد الهجر إلى ولاية الرستاق عبر جبل الأخضر من الجهة الغربية ومبني من الطين والحجارة.
قرين العيد	ظاهر الفوارس	يقع هذا البرج في منطقة ظاهر الفوارس بولاية عبري مبني من الصاروج والطين والحصى.
كهنات	كهنات	يقع هذا البرج في بلدة كهنات بولاية عبري مبني من الطين والجص والحجارة.

## ولاية عبري: البيوت

الإسم	المكان	معلومات عامة
الرديدة	عبري	يقع بيت الرديدة في ولاية عبري، مبني من الطين والحجارة والجص.
قصر الجفاج	بات	يقع هذا القصر في بلدة بات بولاية عبري، مبني من الطين والحجارة والجص.
قصر الرجوم	بات	يقع هذا القصر في بلدة بات بولاية عبري، مبني من الطين والحجارة والجص.
قصر السلمي	بات	يقع هذا القصر في بلدة بات بولاية عبري، مبني من الطين والحجارة والجص.
قصر المطيرية	بات	يقع هذا القصر في بلدة بات بولاية عبري، مبني من الطين والحجارة والجص.



## ولاية عبري: الأسوار

الإسم	المكان	معلومات عامة
بوابات سور الهيال	الهيال	تقع هذه البوابات على سور بلدة الهيال بولاية عبري بنيت من الطين والجص والحصى. وتشكل مع السور حماية للبلدة من الغارات.
ظاهر الفوارس	ظاهر الفوارس	يقع هذا السور ببلدة ظاهر الفوارس، ويحيط بالبلدة ، استخدم كتحصين دفاعي لحماية البلدة مبني من الطين والحجارة.



**ولاية البريمي**  
**المدن والقرى**





**الْبُرَيْمِي**

البريم: كل شيء من خيط وغيره فيه لونان مختلفان. البريم: جبل فيه لوان مزين بجوهر تشده النساء على الوسط والعضد. وقيل: البرم شجر الأراك وقيل ثمر الطلح، وهناك عسل نحل يسمى عسل البرم. والبريم: الماء الذي خالط غيره، والبريم: القطيع من الغنم فيه ضربان من الضأن والماعز. ويُرجح أن التسمية جاءت لأحد هذه الأسباب. وفي مصر يطلقون على نوع من البلح «البريمي» كما أطلقت التسمية على عدة أماكن منها واد بنجد وآخر بالحجاز.

**أَجْرَانُ**

جَرَنُ الحَب: طحنه. والجرن: حجر منقور للماء وغيره، جمعها أجران وجران. والجَرْنُ والجَرِين موضع تجفيف التمر، وفي فقه اللغة للثعالبي «البيدر للحنطة والجرين للزبيب والمربد للتمر». وأجran قرية في عبري.

**الْجَرِي**

جمع، مفردة جزية، وهي خراج الأرض أو ما يؤخذ من أهل الذمة. ويقال أجزاءه بمعنى كفاه وأغناه، وربما جاءت تسميته من هذا المعنى لكثرة مائه وظلاله.

**الْحَرِيمُ**

حَرَمُه: بكسر الراء وفتحها: حرماً وحرماناً وحرمة وحرمة أي منعه إياه،

والحرمة: ما لا يحل انتهاكه، والحریم مصدر، والحریم: ما حُرِّم فلم يُمسَّ. والحریم: ما حول البلد، وهو كل موضع تلزم حمايته.

**الْحُصِيَّةُ**

حصيت الأرض حَصَى: كَثُرَ حَصَاها فهي حَصِيَّة. والحصية بالضم مصغر الحصى. ومن هنا كانت التسمية.

**الْحَيْلُ**

اسم من الاحتيال، والحيل: القوة، الحيل: الماء المستنقع في بطن وادٍ، جمعها أحيال وحيول، وهي أقرب إلى المعنى والواقع.

**الْخَضْرَاءُ**

خَضَرَ الشَّيْءُ خَضْرًا: صار أخضر، وخَضِرَ الزَّرْعُ: أنعم، والخضراء: السماء، يقال: «ما تحت الخضراء أكرم من فلان».

**الدَّقِيقُ**

دق الشيء دقةً: صَغُرَ، والدقيق من الأمر: ما غمض وخفي معناه. الدقيق: ضد الغليظ أو ما قل أو صغر من الأشياء. والدقيق قرية صغيرة سميت بذلك لصغرها.

**الرَّابِي**

ربا الشيء ربواً وربُّوا: نما وزاد، وفي البريمي

**السلم**

الاستسلام، التسليم. شجر، واحده: سَلَمَة. السلم: السلام. وفي القرآن الكريم: ﴿وإن جنحوا للسلم فاجنح لها وتوكل على الله﴾. وقد سميت بذلك لكثرة شجر السلم بها.

**السنينة**

تصغير السنة. والسنينة: الرمل المرتفع على وجه الأرض، وجمعها سنائن. وقرية السنينة تكثر بها الرمال التي تمثل كثباناً مرتفعة.

**السيفة**

البُعد: يقال كم سيفة هذه الأرض؟ وبيننا سيفة عشرين يوماً. والسيف: الساحل وقيل: كل ساحل سيف، والسيف ساحل الوادي وهي الأقرب لأنها تقع على الوادي المسمى باسمها.

**الصرفانة**

الصرف: نوائب الدهر وجمعها صروف، والصرف: الخالص لم يُشَبَّ بغيره، يقال: شراب صرف أي غير ممزوج بغيره. والصريف: الفضة الخالصة. وهي في ذلك، المعنى تشبه ولاية محضة: إذ المحض، يعني: الخالص من الشيء.

**العبيلة**

عبل: غلظ وضخم وابيض. والأعبل: الجبل الأبيض، والعبلاء: الصخرة البيضاء الصلبة..

التنزيل العزيز: ﴿وترى الأرض هامدة فإذا أنزلنا عليها الماء اهتزت وربت﴾. أي زادت وانتفخت لما يتداخلها من الماء والنبات. والرابية: ما ارتفع من الأرض.

**الركدة**

ركد القوم ركوداً: هدأوا وسكنوا، وكل ثابت في مكان فهو راكد، وركد الميزان: إذا استوى. والمراكد: المواضع التي يركد فيها الإنسان وغيره. والمراكد مغامض الأرض. والركدة بالعمانية الدارجة: البعيدة، ولعل معنى التسمية يشير إلى المسمى من حيث موقعها بين الجبال وبعدها عن مركز الولاية.

**الرَّيْحَانِي**

نسبة إلى الريحان، والريحان نبات طيب الرائحة، والريحان: الولد، والريحان: المعيشة والرزق ومنه قولهم: «سبحان الله وريحانه» أي استرزاقه.

**السلاحية**

يقال أخذت الإبل سلاحها: سَمِنَتْ، وليست السلاح اسماً للسمن، ولكن لما كانت السمينية تحسُن في عين صاحبها فيشفق أن ينحرها، صار السمن كأنه سلاح لها، إذ رفع النحر عنها. وربما جاءت التسمية من هذا المعنى حيث تكثر الإبل السمينية في هذه المنطقة لكثرة المرعى.

ممتلىء، ورجل فيض: كثير المعروف، وأفاض بمعنى انصرف، وفي التنزيل العزيز: ﴿فإذا أفضت من عرفات فاذكروا الله عند المشعر الحرام﴾. وأفاض الله الخير: كثرة، وأفاض الماء: صبه وسكبه، وفي التنزيل العزيز: ﴿ونادى أصحاب النار أصحاب الجنة أن أفيضوا علينا من الماء﴾. والفياض صيغة مبالغة. وهي قرية وفيرة المياه والخيرات.

### القَابِلُ

قَبَلٌ: قبلاً أي أتى. وقَبَلَ الليل والشهر والعام: أتى. وأقبلت الرياح: هبت. وقابل المكان: جعله أمامه. وأقبلت الأرض بالنبات أي جادت. والقبال من كل شيء: أوله وما استقبلك منه. وقد يكون الإقبال الفأل وعدم الإدبار. والقابل قرية أول ما يستقبله القادم إلى البريمي من ناحية عبري وهي مقابل جبل حفيت.

### المزارع

مفرد المزرع، والمزرع مكان الزراعة، والزرع كل نبات يزرع أو نما بفعل الأمطار دون تدخل الإنسان في زراعته. وسميت المنطقة بهذا الاسم لكثرة المزارع بها.

### المقلة

المقلة: شحمة العين التي تجمع السواد والبياض، وقيل هي سوادها وبياضها الذي البريمي

والعبيلة أتها التسمية من نبات العبل الذي ينمو فيها بكثرة.

### العويدة

في الدارحة العمانية تصغير العودة الكبيرة، وأيضاً للشجرة إذا قلت عيدانها وأشرفت على الهلاك لقلة الماء. والعود كل خشبة دقت، وقيل العود خشبة كل شجرة، دقَّ أو غلظ، وقيل هو ما جرى فيه الماء من الشجر ويكون للرطب واليابس، والجمع أعواد وعيدان وربما جاءت تسميتها بهذا الاسم لصغرها وقلة الأشجار بها.

### الغُرَيْفَةُ

الغُرَيْفُ: الشجر الكثير الملتف من أي شجر كان. الغريفة. تصغير غرفة وهي الحجرة المرتفعة. وفي التنزيل العزيز: ﴿وهم في الغرفات آمنون﴾، وقوله تعالى: ﴿أولئك يجزون الغرفة بما صبروا﴾. الغرفة: ما عرف من الماء وغيره باليد. وفي التنزيل العزيز: ﴿إلا من اغترف غرفة بيده﴾.

### الغَيْضَةُ

الغَيْضَةُ، موضع يكثر فيه الشجر ويلتف. ويقال: غاض الماء غيضاً ومغيضاً: نزل في الأرض وغاب فيها، ويقال: غيظ الماء، فهو مغيض وفي التنزيل العزيز: ﴿وغيض الماء وقضى الأمر﴾.

### الْفَيَاضُ

فاضت المياه فيضاً: سالت، وحوض فائض:

### الهرموزي

الهارموزي: الكبير من ملوك العجم، هَرْمَزُ الشَّيْخِ اللَّقْمَةَ هَرْمَزَةٌ: لَآكَهَا فِي فَمِهِ، وَهُوَ يُدِيرُهَا وَلَا يُسَيِّغُهَا. هَرْمَزَتِ النَّارُ: طَفِئَتْ. وَإِذَا أَخَذَ مَعْنَى الْاسْمِ مِنْ هَذَا التَّفْسِيرِ، أَنْ تَسْمِيَتِهَا جَاءَتْ مِنْ صَعُوبَةِ الْعَيْشِ فِيهَا. أَمَا صِلَةُ الْاسْمِ بِمَلُوكِ الْعَجْمِ فَهَذَا يَحْتَاجُ إِلَى بَحْثٍ تَارِيخِيٍّ أَوْ اسْتِكْشَافٍ أَثْرِيٍّ رَابِطٍ.

### الوَاسِطُ

وَسَطَ الشَّيْءُ وَسْطًا: صَارَ فِي وَسْطِهِ، وَالْأَوْسَطُ: الْمَعْتَدِلُ مِنْ كُلِّ شَيْءٍ، وَفِي التَّنْزِيلِ الْعَزِيزِ: ﴿وَكَذَلِكَ جَعَلْنَاكُمْ أُمَّةً وَسَطًا﴾. وَالْوَاسِطُ: الْبَابُ، وَوَاسِطَةُ الْقَلَادَةِ: الْجَوْهَرُ الَّذِي فِي وَسْطِهَا وَهُوَ أَجْوَدُهَا، وَالْمَعْنَى الْأَخِيرُ أَقْرَبُ إِلَى الْحَقِيقَةِ، حَيْثُ تَمَثَّلُ وَاسِطَةُ الْمَدِينِ وَالْقَرْيِ الْمَحِيطَةُ بِهَا. وَقَدْ كَثُرَ إِطْلَاقُ وَاسِطٍ عَلَى الْمَدِينِ الْعَرَبِيَّةِ، وَمِنْهَا وَاسِطُ الْحِجَاجِ.

### الْوَجْنُ

وَجَنَ الْوَتْدَ: دَقَهُ. وَجَنَ بِالشَّيْءِ: دَمَى. وَالْوَجِينُ: الْحَاجِزُ. وَالْوَجْنُ: أَرْضٌ صَلْبَةٌ ذَاتُ حِجَارَةٍ. وَأَخَذَتِ التَّسْمِيَةَ مِنْ حَوَاجِزِ الْمَاءِ (الْوَجْنِ).

### ثَيْبٌ

يُقَالُ: بَثَّرَ لَهَا ثَيْبًا: أَيِ يَثُوبُ الْمَاءُ فِيهَا، كَمَا يُقَالُ: بَثَّرَ ذَاتُ ثَيْبٍ وَغَيْثٌ: إِذَا اسْتَقْبَى

يَدُورُ كُلُّهُ فِي الْعَيْنِ، وَقِيلَ: هِيَ الْعَيْنُ كُلُّهَا. وَالْمَقْلَةُ: فَتْحُ الْمِيمِ: حِصَاةُ الْقَسْمِ تَوْضِعُ فِي الْإِنَاءِ لِيُعْرَفَ قَدْرُ مَا يُسْقَى كُلُّ وَاحِدٍ مِنْهُمْ، وَذَلِكَ عِنْدَ قَلَةِ الْمَاءِ فِي الْمَفَاوِزِ. وَمَقْلُ الْمَقْلَةِ: أَبْقَاهَا فِي الْإِنَاءِ وَصَبَّ عَلَيْهَا مَا يَغْمُرُهَا مِنَ الْمَاءِ. وَمَقْلُهُ فِي الْمَاءِ وَنَحْوَهُ: غَمْسُهُ وَغَطْسُهُ، وَمَقْلَةُ الْبَيْتْرِ: أَسْفَلُهَا. وَالْمَقْلُ: مَحَلُّ الرُّومِ، وَاحِدَتُهُ مَقْلَةٌ، وَالرُّومُ شَجَرَةٌ تَشْبَهُ النَّخْلَةَ، وَرَبْمَا جَاءَتْ تَسْمِيَةُ الْمَقْلَةِ بِهَذَا الْاسْمِ نِسْبَةً إِلَى قَلَةِ وَجُودِ الْمِيَاهِ فِيهَا جَاوِرَهَا، إِذْ لَا وَجُودَ لِشَجَرِ الرُّومِ فِي الْقَرْيَةِ.

### الْمَنَازِلُ

الْمَنْزِلُ: النُّزُولُ وَالْحُلُولُ، نَقُولُ: نَزَلْتُ نَزُولًا وَمَنْزَلًا، وَالْمَنْزِلُ وَالْمَنْزَلَةُ: مَوْضِعُ النُّزُولِ، وَالْمَنْزَلَةُ: الرَّتْبَةُ، وَالْمَنْزِلُ: الدَّرَجَةُ، وَالْمَنَازِلُ جَمْعٌ لِكُلِّ ذَلِكَ، وَالنَّزْلُ الْمَطَرُ، وَلَعَلَّ التَّسْمِيَةَ جَاءَتْ مِنْ تَوْفُرِ الْمَاءِ وَسَبَلِ الْحَيَاةِ الطَّبِيعِيَّةِ وَكِرْمِ النَّاسِ فِيهَا.

### الْمُؤَفِّيَّةُ

أَوْفَى عَلَى الْمَكَانِ وَفِيهِ: أَشْرَفَ عَلَيْهِ. الْوَفِيُّ: الشَّرْفُ مِنَ الْأَرْضِ. وَقَدْ أَشَارَ يَاقُوتٌ إِلَى مَوْضِعٍ يُسَمَّى «الْمُؤَفِّيَّةَ» وَذَكَرَ أَنَّهَا «بِلَادٌ فِيهَا نَخِيلَاتٌ» دُونَ أَنْ يَحْدِدَهَا وَأَشَارَ أَيْضًا إِلَى مَوْضِعٍ آخَرَ يُسَمَّى الْمُؤَفِّيَّاتِ بِنَجْدٍ، وَأُورِدَ فِيهِ قَوْلُ الشَّاعِرِ: أَلْأَهْلُ إِلَى شَرْبِ بِنَاصِفَةِ الْحَمَى وَقِيلَوْلَةٌ بِالْمُؤَفِّيَّاتِ سَبِيلٌ

### طوي العُقْدَة

طوي: معروف وهو البئر. العقدة: موضع العقد وهو ماعقد عليه، وهي كثيرة الشجر والكلأ.

### كتنة

يقال كتنت جحافل البعير من أكل العشب أي لزق بها أثر خضرتة. وكتنت النخلة: علا أصلها تراب. والكتنة: شجر طيب الرائحة، ربما جاءت التسمية بسببه.

### مَدْيَسِيْسُ

من فعل نَسَه أي أخفاه. والمديسيس هي تصغير مَدْسُوْس. وكان المكان كان مختلفاً أو مدسوساً وقت التسمية بين أماكن أخرى.

### مركز وادي صاع

المركز: الموضع الذي لزم ألا يُبرح، ومركز الرجل: موضعه، والوادي: سبق تفسيره، أما الصاع فهو المطمئن من الأرض كالحفرة، وقيل مطمئن منهبط من حروفه المطبقة به، والصاع مكيال. وسميت صاع بهذا الاسم بسبب موقعها المنخفض.

### مزارع العقدة

المزارع معروفة: (أماكن الزراعة). العقدة: الأرض الكثيرة الشجر والنخل، وفي الحديث: «فحولت عن الطريق فإذا بعقدة من شجر»، أي بقعة كثيرة الشجر. وقيل العقدة من الشجر: ما يكفي

البريمي

منها عاد مكانه ماء آخر، وربما سميت ثيب بذلك لوفرة المياه فيها وعدم نضوبه.

### حَفِيْت

حفة القوم: أهدقوا به وأطافوا وعكفوا واستداروا، ومنه الحديث الشريف: «فيحفوهم بأجنحتهم» أي يطوفون بهم ويدورون حولهم، ومنه أيضاً: حُفت الجنة بالمكاره. وحفت الأرض: يبس بقلها، وحفيت: للمتكلم بمعنى: يبست ونقصت.

### حَمَاسَةٌ

الحماسة: الشجاعة. نقول: حمس الرجل حماسةً: شجّع. حمسَ حَمَساً: صلب واشتد، حمست الأرض: صلبت. والحماسة ديوان شعري لأبي تمام.

### سكودي

ربما محرفة من سقودي بالقاف، فيقال: سقد الفرس أي ضميره، والسقد: الفرس المضمّر أي ضميره، والسَّقد: الفرس المضمّر. والسَّقد: نوع من الطيور يستوطن أوروبا وسيبيريا.

### صَعْرَاء

من صَعَرَ: مال عنقه، أو وجهه إلى أحد الجانبين. أَعْرَضَ بوجهه كبراً. وقد أشار ياقوت إلى موضع يسمى «صعران» ولم يحدده. وفي التنزيل العزيز: ﴿ولاتصعر خدك للناس﴾.

**وادي السَيْفَة**

وادي : منفرج بين الأكام والجبال. السيففة:  
البُعد، يقال: كم سيففةً هذه الأرض؟ وبيننا  
سيففة عشرين يوماً. والسَّيف: الساحل،  
وقيل: كل ساحل سيف والسَّيف: ساحل  
الوادي وهو الأقرب إلى التسمية.

**وادي مُرَيْخَاتُ**

المُرْخُ: شجر من العضاة من الفصيلة  
العشارية ينفرش ويطول في السماء ليس  
له ورق ولا شوك سريع الوري يقتدح به.  
المُرْخ: الشجر اللين الرقيق. قال الشاعر  
أبوجندي:

فلاتحسبن جاري لدي ظل مرخة

ولا تحسبنه نقع قاع بقرقر

المُرْخ: الذئب. وربما جمعت بين المعنيين.

الماشية، وقيل هي ما دام من الشجر.  
ويقال للقرية الكثيرة النخل عقدة، ومن  
هنا جاءت التسمية

**مَصَبَّة (مصبّة)**

مؤنث المصب، ومصب النهر:  
خلاف منبعه وجمعها مصابّ.  
وربما سميت بذلك لكثرة المياه التي  
فيها.

**وادي الجزى**

الجزى جمع مفرد جزية وهي خراج  
الأرض أو ما يؤخذ من أهل الذمة ،  
ويقال أجزاءه بمعنى كفاه وأغناه، وربما  
جاءت تسميته من هذا المعنى لكثرة  
مائه وظلاله.

---

## ولاية البريمي: القلاع

---

الإسم	المكان	معلومات عامة
حفيت	حفيت	تقع هذه القلعة على أرض مستوية ببلدة حفيت بولاية البريمي وهي مبنية بالحجارة والجص والطين.

---





## ولاية البريمي: الحصون

الإسم	المكان	معلومات عامة
الحلة	حارة السوق	يقع هذا الحصن في حارة السوق بولاية البريمي، وقد قام ببنائه الشيخ محمد بن علي بن حمود النعيمي، وهو عبارة عن بناء مربع الشكل يبلغ طول ضلعه حوالي ٤٥ متر ويبلغ ارتفاع أسواره ما بين ٦-٧ أمتار، وبه برج دائري الشكل في مؤخرة الحصن، وهو مبني من الحجارة والطين، وقد تم ترميمه سنة ١٤١٧ هـ / ١٩٩٦ م.
الخنديق	حماسة	يقع حصن الخندق في بلدة حماسة بولاية البريمي، وكان يحيط بهذا الحصن خندق بعرض ٧.٥ متر، وعمق يبلغ حوالي ٣ أمتار، ومتاريس يبلغ ارتفاعها ٢.٥ متر، وعرف باسم الخندق نسبة إلى الخندق الذي يحيط به. وقد قامت ببنائه قبائل البريمي سكان المنطقة في عهد الإمام عزان بن قيس بن عزان البوسعيدي ١٢٨٥هـ - ١٢٨٨هـ / ١٨٦٨م - ١٨٧١م، أما الحصن فهو عبارة عن بناء مربع الشكل توجد به أبراج دائرية في كل ركن من أركانه، كذلك

الإسم	المكان	معلومات عامة
		توجد به بوابة رئيسية ومحاط بأسوار عالية يبلغ ارتفاعها إلى حوالي ٤٠ مترا. وقد تم ترميمه سنة ١٤١٥ هـ / ١٩٩٤ م.
حفيت	حفيت	يقع هذا الحصن على تلة ببلدة حفيت بولاية البريمي وهو مبني بالحجارة والطين والجص.
مرجب	حفيت	يتكون الحصن من قسمين القسم الأول وهو مبنى للبرج، أما القسم الثاني وهو الصرح يوجد عند الجانب الشرقي وهو بسور منحرف تبلغ مساحته حوالي ٤٠٠ متر. ويتمثل الطابق السفلي من عدة غرف، وهو مبني بالحصى والطوب الطيني ويتكون صفوف من الحصى، وبه غرفتين تطلان على المدخل الرئيسي الذي يوجد به درج يوصل للسطح. ويتوسط الحصن برج مربع الشكل. ويحتوي على طابقين الطابق الأول مكون من سطح الحصن وغرفة علوية لها درج خارجي يوصل لسطحها، أما الطابق الثاني فتوجد به غرفة وحيدة. ويتميز حصن مرجب بخصوصية مخططة من حيث بروز برج شامخ وسط البناء مع غرفة علوية عند أركانه. وقد قامت وزارة التراث والثقافة بترميمه عام ٢٠٠٢ م.

## ولاية البريمي: الأبراج

الإسم	المكان	معلومات عامة
أبو سفدة	صعراء	يقع هذا البرج بحارة صعراء بولاية البريمي وهو مبني من الطين والجص والحجارة، وقد استخدم للحراسة وصد الهجمات عن البلدة.
الحارة	الرابي	يقع هذا البرج على قمة جبل ببلدة الرابي بولاية البريمي وهو مبني بالحجارة والجص وقد تم ترميمه في ١٤٠٩ هـ / ١٩٨٨ م.
الظهرة	الرابي	يقع هذا البرج على تلة بوسط بلدة الرابي بولاية البريمي وهو مبني من الحجارة والجص والطين وقد تم ترميمه ١٤٠٩ هـ / ١٩٨٨ م.
الكمز	الرابي	يقع هذا البرج على سفح جبل ببلدة الرابي بولاية البريمي وهو مبني من الحجارة والطين والجص.
حماسة	حماسة	يقع هذا البرج بحارة حماسة بولاية البريمي وهو مبني من الطين والجص والحجارة ، وقد استخدم لحماية البلدة، وقد تم ترميمه في عام ١٤١٥ هـ / ١٩٩٤ م.



## ولاية البريمي: البيوت

الإسم	المكان	معلومات عامة
بحر	صعراء	يقع بيت بحر بحارة صعراء في ولاية البريمي وقد قام ببنائه الشيخ محمد بن علي بن حمود النعيمي وهو مبني من الطين والحجارة والجص .
غرفة أبناء زهران	الرابي	تقع هذه الغرفة على أرض مستوية بوسط بلدة الرابي بولاية البريمي وهي مبنية بالحجارة والجص والطين.



**ولاية ضنك  
المدن والقرى**





**ضَنْكُ**

وقيل : بياك بمعنى أضحكك ، وعلى ذلك يمكن تفسير البية بمعنى الضاحكة أو الظاهرة الواضحة.

الشجر العظيم أو الملتف وجمعه ضنك. والزنك: الضيق من كل شيء (يستوي فيه المذكر والمؤنث) وفي التنزيل العزيز: ﴿ومن أعرض عن ذكرى فإن له معيشة ضنكا﴾. وسميت ضنك لأنها تقع بين جبلين يشكلان ضيقا على مساحتها. وقد وردت ضنك في قول الشاعر القديم: ويوم بالمجازة والكلندي

ويوم بين ضنك وصومحان وفي اليمن واد يقال له ضنكان، ذكره ياقوت الحموي.

**أبو كربة**

الكرب : الحزن والغم الذي يأخذ بالنفس وجمعه كرب، والكرائب الشدائد، وكارب الشيء: قاربه وأكرب الرجل: أسرع، و الكرب : أصول السعف الغلاظ، واحدتها كربة، وكرب النخل: أصول السعف؛ فلعل التسمية جاءت من هذا أو ربما كان أصل الكاف قافاً فتصبح أبو كربة، والقربة وعاء من الجلد يحفظ فيه الماء، وربما التسمية جاءت من هنا حيث عرف عن المنطقة وفرة الماء بها.

**البيّة**

يقال : حياك وبياك : قربك ، وقال الشاعر: بيا لهم إذ نزلوا الطعاما الكبد والملحاء والسناما

**الجفير**

الحفرة الواسعة المستديرة، والجفر: البئر الواسعة التي لم تُطو ، وقيل التي طوي بعضها والجمع جفار، وسميت المنطقة لوجود بئر تسمى الجفير.

**الجهيمة**

الجهمة ظلمة الليل وآخره، ويطلق على القدر الفخمة ، الجهام السحاب الذي لا ماء فيه.

**الخضاري**

الخضر : الزرع الأخضر، وكل نبات من الخضر، والاضرار مصدر من قولك: اخضر ، الخضرة من الألوان: لون الأخضر ، ويكون ذلك في الحيوان والنبات، وفي العمانية الدارجة الخضاري: جمع الخضرية، وهي عصا تقطع من الشجر بعد أن يزال منها سعفها وشوكها وتكون خضراء، ولعلها سميت الخضاري بهذا الاسم لكثرة الاضرار فيها لوفرة الماء والزرع.

**الخلي**

منسوبه إلى الخل: وهو حمض من عصير العنب وغيره.

## الرحبة

الرحب في اللغة الواسع، تقول: أرضٌ رحبة أي واسعة. وقد أطلقت على أماكن كثيرة في الجزيرة العربية أشار إليها ياقوت ومنها قرية قريبة من صنعاء، وقرية في وادي القرى بين المدينة والشام، والرحبة قرية في عبري أيضاً.

## الصُّور

الصور الصورة شط النهر، والصور شي كالقرن ينفخ فيه، وفي التنزيل العزيز: ﴿وَنفخ في الصور فصعق من في السماوات ومن في الأرض إلا من شاء الله ثم نفخ فيه أخرى فإذا هم قيام ينظرون﴾.

## الطَّف

الطف في اللغة ما أشرف من الأرض العالية على ما دونها ، وكان يطلق على الأرض التي تشرف على ريف العراق. وقد سميت به عدة أماكن، وفيه يقول الأقيشر الأسدی:

إنني يذكرني هندا وجارتها

بالطف صوت حمامات على نيق  
والطف قرية صغيرة تشرف على وادي  
ضنك.

## الظوهرية

تصغير للظاهرية، والظواهر: أشراف

الأرض ويقال هاجت ظهور الأرض ، وذلك ما ارتفع منها، ومعنى هاجت: يبست أو يبس شجرها. وظاهرة كل شيء أعلاه وقال الكميت:

فحلت معتلج البطاح

وحل غيرك بالظواهر  
وظاهر الجبل أعلاه ، وسميت الظوهرية بهذا الاسم لارتفاعها قليلاً عما جاورها، وهي مرتفعة ارتفاعاً بسيطاً بذلك تم تصغيرها.

## العَجْمُ

عجم، جعلت عيني تعجمه، أي تنظر إليه ويخيل إليها أنها رأت من قبل. العجم هو إزالة الإبهام واختبار الصلابة واكتساب الخبرة.

## العَقْبِي

العقبة أو المرقى: الصعب من الجبال، وفي التنزيل العزيز: ﴿فلا اقتحم العقبة﴾. وسميت بذلك لأن الذهاب إليها يقطع عقبة صعبة في الجبل حتى يتمكن من الوصول إلى القرية.

## الغُبْرَة

لطح الغبار، الغبرة الغبار. وفي التنزيل العزيز: ﴿وجوه يومئذ عليها غبرة﴾. والغبران: بسرتان أو رطبتان في قمع واحد، والجمع غبارين. الغبراء: الأرض،

القمر: استدار القمر بخط دقيق قبل أن يمتلئ. والليلة القمراء المقمرة وتصغر على قميراء، وقد تنتقل التسمية من الليل إلى المكان الصغير الواقع في الخلاء، تغمره أشعة القمر. وربما كانت التسمية لهذا السبب وربما من قولهم: قَمِرَ الكَلأُ والماء وغيرهما فهو قَمِرٌ، وقمرت الإبل: رويت من الماء.

### المخضرائي

نسبة إلى الاخضرار، والمخضرائي صفةٌ بمعنى المزروع الأخضر (راجع الخضاري).

### المُعْذَى (المعذك)

يقال: عذا البلد عُدُّوا أي طاب هواؤه، والعذاة: الأرض الطيبة التربة الكريمة المنبت، والمعذى اسم مكان. سميت بذلك نسبة لبسط المكان وانسراح القرية.

### المناجير

جمع منجور، والمنجور المحالة من الخشب يجرها الثور للسقي تشبه البكرة، هكذا عند العمانيين، وتحدث صوتاً طربياً نظراً لاحتكاك الحبل بالمحالة. وسميت القرية بذلك لكثرة تلك المناجير فيها وهذا دليل على كثرة مزارعها ووفرة مياهها.

وفي الحديث: «ما أقلت الغبراء ولا أظلت الخضراء أصدق لهجة من أبي نر». وكان يطلق على عمان الغبيراء في حديث الرسول ﷺ «رحم الله أهل الغبيراء امنوا بي ولم يروني».

### الْفَتْحُ

فتح بين الخصمين، فتحا: قضى، فتح المغلق أزال إغلاقه. فتح الكتاب: نشر طيه وفتح الطريق: هياؤه وأذن بالمرور فيه. الفَتح اسم من أسماء الله تعالى لأنه يفتح أبواب الرزق والرحمة، الفَتحُ: المفتوح الواسع، الفَتحَة: الفرجة في الشيء. الفتح من معانيها النصر، وفي القرآن الكريم: ﴿إنا فتحنا لك فتحا مبينا﴾، ومن معانيها القضاء والحكم، قال تعالى: ﴿ربنا افتح بيننا وبين قومنا بالحق﴾، وعام الفتح هو الذي دخل فيه الرسول ﷺ مكة.

### الْفَرْفَارَة

الفرفار، نوع من الشجر يوجد في هذه المنطقة وإليه تنسب، والفرفر العصفور الصغيرة. والفرفارة واحدة الشجر، وصفة العصفور، واسم المكان. والفرفارة قرية في المنطقة الداخلية قرب ولاية بدبد.

### القُمَيْرَاء

قمرت الليلة: أضاءت بنور القمر، وقَمِرَ

**الْوَسْطَى (ضنك)**

الوسطى مؤنثة الأوسط ، أفعل تفضيل من توسط في المكان صار في وسطه ، وتوسط في المكان صار معتدلاً مرموقاً ، وفي القرآن الكريم: ﴿وكذلك جعلناكم أمة وسطاً﴾. وقوله تعالى: ﴿حافظوا على الصلاة والصلاة الوسطى﴾. وسميت بذلك لوسطيتها بين القرى.

**بلت**

بلت الشيء يبلى بلىً: انقطع. بلى: وبلى يبلى بلىة صار بلياً: منقطعاً والمبلى: المحسن من الكلام.

**بيضا خد**

البياض ضد السواد، وأباض الكلاً: ابيض فبيس وبياضه فباضه أي فاقه في البياض، وأرض بيضاء: ملساء لا نبات فيها، وبياض الأرض: ما لا عمارة فيه. والخد في الوجه، والخدان: جانبا الوجه. وسميت القرية بهذا الاسم لوقوعها على سفح جبل أملس كلما أشرقت الشمس انعكست عليه أشعتها فبدا مثل الخد الأبيض.

**حويلُ الفَهْدَاتُ**

حال الماء حيوياً: تجمع في بطن واد، تحايل على الرجل أو الشيء: سلك معه مسلك الحذق ليبلغ منه مأربه. وتحيل استعمل الحيلة في تصريف أموره. الحيلة: القطيع

من الغنم. الفهدات: جمع فهدة ، وهي مؤنث الفهد وهو حيوان في مرتبة متوسطة بين الكلب والنمر، ولكنه أصغر منه، وهو شديد الغضب يضرب به المثل لكثرة النوم ولاستغراقه فيه. ويقال: أنوم من فهد.

**حَيْلُ الْبِكْسُ**

الحيل الماء المستنقع في بطن واد جمعها أحيال وحيول. والبكس النخلة الصغيرة في الدارجة وإلى ذلك ترجع التسمية.

**خَمَاطُ**

يقال: خَمَطَتِ الأَرْضُ: طابت ريحها. الخمط: الطيب الريح، والخمطة: من السقاء: رائحته، الخماط: الشواء. مشتق من شجر الخمط الذي يتكاثر بها والذي يعتبر غذاء للأغنام والإبل.

**دَوْتُ**

الدوي: الصوت الصادر عن الريح أو الرعد أو النحل وما شابهه. وفي المصطلح المحلي للكلمة ترتبط التسمية بدوي الريح. ونظراً لاقتراب البلدة من الجبل فإنه يكثر بها دوي النحل والطيور لأنها كثيرة الأشجار والنخيل. وكانت دوت تسمى قبل ذلك بديّة.

**سَفَالَةُ الشُّكُورُ**

السفالة منحدر المدينة. الشكور من صفات

عظم بدنه، وفاداه مفاداة وفداء، والفداء ما يقدم من مال لتخليص المفدى.

### فَدَاءٌ

فَدَاهُ (فَدَيْ، فِدَاءً): استنقذه بمال أو غيره. أَفْدَى: عَظُمَ بدنه، وفاداه مفاداة وفداء، والفداء ما يقدم من مال لتخليص المفدى. وفي التنزيل: ﴿وفديناه بذبح عظيم﴾.

### قِرَاحٌ سَطَاعٌ

القِرَاح من كل شيء: الخالص، يقال أرض قراح، أي خاصة للزرع ليس عليها بناء. وماء قراح أي صاف. نسبة للزرع الساطع أي المرتفع العالِي.

### كِرْبِيَّةٌ

تصغير كربة، والكربة في اللغة الدارجة: القطع المتراصة المكونة لجذع النخلة، ولذلك سميت.

### هَيْفَاءٌ

هَافٌ فهو أهيف وهي هيفاء صفة لدقة الخصر وضمور البطن وهي صفة رشاقة وجمال في المرأة خاصة، ويمكن أن تنتقل منها على سبيل المجاز إلى غيرها من الموصوفات.

### وَادِي الْعَمَدِ

الوادي منفرج بين الجبال والأكام. يقال  
ضنك

الله سبحانه وتعالى والشكر: عرفان الإحسان، وهو الشكور أيضاً، والشكر من الله تعالى: المجازاة، ويقال امرأة شكور: من بدت عليها آثار النعمة. ومعنى الشكور أنه يزكو عنده القليل، والشكْرَة والمشكار: الحلوب التي يغزر لبنها على قلة الحظ من المرعى، وجمع الشكْرَة شكارى وشكْرِي. والشكير: لحاء الشجر، والجمع شُكْر. والشكور قبيلة عمانية.

### سَفَالَةٌ الْوَحْشِي

السَفَالَة منحدرة المدينة أو القرية. الوحشي نسبة للقبيلة التي تسكنها.

### سَفَالَةٌ فِدَاءٌ

السَفَالَة منحدرة المدينة، والعلالية مرتفعها عند العمانيين. فداه (فَدَيْ، فِدَاءً): استنقذه بمال أو غيره، أَفْدَى: عَظُمَ بدنه، وفاداه مفاداة وفداء، والفداء ما يقدم من مال لتخليص المفدى.

### عَقِيبٌ

العقبة، المرقى الصعب من الجبال، ويطلق مجازاً على المكان المرتفع ويصغر على «عقيب».

### عَلَايَةٌ فِدَاءٌ

عَلَايَة: أعلى مكان فيها، فداه (فَدَيْ، فِدَاءً): استنقذه بمال أو غيره، أَفْدَى:

موضع، والتخويس كالتخويس في ورود الماء؛ حيث يتم جعل ورود الماء بغيراً بغيراً ولا يدعها تزدهم عليه، والمتخوس الذي ظهر لحمه وشحمه من السمّن.

### وادي ضنك

الوادي منفرج بين الجبال والآكام. وسمي الوادي باسم الولاية لأنه يمر بها ويتوسطها.

عمد الحائط يعمده عمداً: دعمه وأقامه والعمود الذي تحامل لثقل عليه، والأعمدة جمع العمود من الحديد والخشب، وعمود الخباء من خشب قائم في الوسط، ووادي العمد ينسب إلى بئر بها خشب متعامدة تساعد على إنزال الدلو إليها.

### وادي خوس

الوادي: سبق تفسيره في أكثر من

## ولاية ضنك: الحصون

الإسم	المكان	معلومات عامة
أبو كربة	أبو كربة	يقع هذا الحصن على تل مرتفع في منطقة صحراوية غرب ولاية ضنك، ويتكون من دورين وبه برج استخدم لحراسة المزارع المحيطة بالحصن، وقد بني من الجص والحجارة والطين.
أسود	أسود	يقع هذا الحصن على مدخل ولاية ضنك في منطقة أسود ويشكل مع حصن البزيلي القريب منه تحصينا دفاعياً عن الولاية، بني هذا الحصن من الجص والطين.
الإمام	الوسطى	يقع هذا الحصن ببلدة الوسطى في ولاية ضنك. قام ببنائه الإمام سلطان بن سيف بن مالك اليعربي ١٠٥٩- ١٠٩٠هـ / ١٦٤٩- ١٦٧٩م وذلك في منتصف القرن الحادي عشر الهجري / السابع عشر الميلادي. وللحصن شكل غير منظم وذلك نظراً لبنائه على أرض غير مستوية، ويطل على البلدة وتوجد به أربعة أبراج. وقد أضاف الإمام عزان ابن قيس بن عزان البوسعيدي ١٢٨٥- ١٢٨٨هـ / ١٨٦٨- ١٨٧١م المباني

الإسم	المكان	معلومات عامة
البزيلي	البزيلي	الداخلية بالحصن وكذلك قام بترميم الأسوار في عهده.
البزيلي	البزيلي	يقع هذا الحصن على مدخل الولاية في منطقة البزيلي وبفعل موقعه الاستراتيجي. فهو يتحكم في مساحة كبيرة من المنطقة الصحراوية قبل مدخل الولاية من جهة الغرب، وهو يتوسط مزرع البزيلي المشهور والذي يروى من فلج البزيلي وقد بنيت أساسات الحصن من حجر أسود وجدرانه من الطين والجص ويحيط به سور كبير ويتألف من دورين.
الجفرة	المعدى	يقع هذا الحصن في بلدة المعدى بولاية ضنك وهو مبني من الجص والطين وقد رممه الشيخ سعيد بن محمد بن أحمد اليحيائي عام ١٢٣٥هـ / ١٨١٩م واستخدم لغرض السكن والحماية.
الصبيخاء	العزيمي	يقع هذا الحصن ببلدة العزيمي بولاية ضنك ، وقد بني هذا الحصن في منطقة التقاء مناطق العزيمي والوحشي واليحيائي ويطل على سوق الصبيخاء، ويتكون من دورين وتوجد به ثلاثة أبراج، وهو مبني من الجص والحجارة والطين.



الإسم	المكان	معلومات عامة
الطف (الشرائع)	الطف	يقع هذا الحصن بمنطقة الطف بعلاية ضنك، وقد كان لهذا الحصن قديماً أربعة أبراج تستخدم لحراسة المزارع المحيطة به ولم يبق من هذه الأبراج واحد، وتوجد به بئر للشرب، وقد بني من الطين والجص.
العقر	سفالة فداء	يقع هذا الحصن بسفالة فداء على مدخل وادي فداء، وتم بناؤه في عهد الإمام ناصر بن مرشد اليعربي ١٠٣٤-١٠٥٩هـ / ١٦٢٤-١٦٤٦م ويروى أن الفاتح الذي قام بالبناء يدعى بن بلال، وهو يتكون من دورين وتوجد به ثلاث بوابات وسور كبير يحيط به وبمنازل أخرى في البلدة تقع في محيطه، ويذكر أنه جرى ترميم للحصن سنة ١٢٣٤هـ / ١٨١٨م، وقد بني من الطين والحجارة والجص.
العقير	العين	يقع هذا الحصن بوادي الحيول في منطقة عين بني ساعدة وهو مبني فوق تل مرتفع يطل منه على وادي الحيول، وقد بني من الطين والجص واستخدم لحماية مناطق العقير والصرح والحيول ويعود تاريخ بنائه إلى القرن التاسع عشر وقد سكنه بنو ساعدة أهالي البلدة.

الإسم	المكان	معلومات عامة
المرقوع	العزيمي	يقع هذا الحصن ببلدة العزيمي، بناه الشيخ مطر بن سالم العزيمي ويتكون من دورين وله برج واحد في الجهة الشرقية منه، كما يوجد به بئران ومسجد ويمر الفلج بداخله وتجمعه بوابة واحدة مع بقية منازل البلدة، بني من الجص والحجارة والطين.
المريبي	قميراء	يقع هذا الحصن في وادي قميراء يحيط به سور كبير وثلاثة أبراج، استخدم لحماية البلدة، وقد بني من الطين والحصى.
المنيخ	العلاية	يقع حصن المنيخ بعلاية ضنك، ويتكون من دورين ويوجد به أربعة أبراج أشهرها برج القصبية حيث زود هذا البرج بمدفع وهو يشرف على مدخل الحصن وتوجد بهذا الحصن بوابة رئيسية كبيرة وبئر. للشرب، وقد سكن هذا الحصن، مشايخ النعيم وآخر من سكنه هو. الشيخ محمد بن سلطان النعيمي ثم أخوه الشيخ صقر بن سلطان النعيمي. وقد بني هذا الحصن من الطين والجص، وأستخدم كتحصين دفاعي بعلاية ضنك.
الوحاشا	سفالة الوحشي	يقع هذا الحصن بسفالة الوحشي بولاية ضنك وهو مبني على تل

الإسم	المكان	معلومات عامة
		مرتفع في وسط البلدة، ويوجد به بئر ومسجد جامع وله بوابتان كبيرتان وهو مكون من دورين وبه برج مردوم بالطين والأحجار، وقد تعاقب على سكن هذا الحصن مشايخ الوحاشا، وهو مبني من الطين والجص والحجارة.
بلت	بلت	يقع هذا الحصن في بلدة بلت بولاية ضنك، وقد قام ببنائه خلفان بن محمد العيسائي في منتصف القرن التاسع عشر على تل مرتفع يطل منه على البلدة ويتكون الحصن من دور واحد ويوجد به برج وبئر ويحيط به سور عليه بوابة رئيسية، وقد استخدم قديما لاحتفاء الأهالي بوقت الغارات والحروب، وهو مبني من الطين والجص.
بني ساعدة	دوت	يقع هذا الحصن في بلدة دوت وقد قام ببنائه بني ساعدة سكان البلدة قديما، مبني من الطين والجص.
دوت	دوت	يقع هذا الحصن ببلدة دوت، بناه الشيخ علي بن حمد البادي أوائل القرن التاسع عشر ويتكون من دورين وتوجد به أربعة أبراج وقد تهدم من جراء الأودية وأعيد ترميمه منذ حوالي ستين سنة، وقد بني من الطين والحصى.

الإسم	المكان	معلومات عامة
علاية فداء	علاية فداء	يقع هذا الحصن بعلاية فداء، قام ببنائه مشايخ علاية فداء، ثم رممه الشيخ سالم بن راشد العزيمي أوائل القرن التاسع عشر، ويتكون من دور واحد، ويوجد به أربعة أبراج في كل ركن من أركانه، وقد استخدم كتحصين دفاعي لحماية البلدة. بني من الحجارة والجص والحصي.
عين بني ساعدة	العين	يقع هذا الحصن ببلدة العين، وتوجد به عدة أبراج، استخدمت للمراقبة وحماية المزارع المحيطة به ويحيط به سور كذلك توجد بداخله بئر للشرب. وقد بني من الطين والجص.
قميراء	قميراء	يقع هذا الحصن ببلدة قميراء. وقد بني على تل مرتفع يطل منه على البلدة. ويتكون هذا الحصن من دور واحد، ويحيط به سور، وتوجد به بوابة وثلاثة أبراج واستخدم كتحصين دفاعي عن البلدة. وهو مبني من الطين والجص.

## ولاية ضنك: الأبراج

الإسم	المكان	معلومات عامة
الحصاة	فداء	هذا البرج في منتصف وادي فداء، بني على حصاة كبيرة ويتكون من دورين ويتسع لحوالي عشرين شخصاً يتناوبون على حراسة وسط البلدة، وهو مبني من الجص والحصى والطين.
الحصن	فداء	يقع هذا البرج ببلدة فداء، وهو قريب من حصن العقر، ومبني من الجص والحصى والطين.
الخبيرية	الخبيرية	يقع هذا البرج في بلدة الخبيرية وقد بني على تل مرتفع يطل من خلاله على البلدة، ومبني من الجص والحصى والطين، واستخدم لحماية البلدة.
الخلي	فداء	يقع برج الخلي ببلدة فداء، وقام ببنائه مشايخ البلدة لحمايتها من الجهة الشرقية، وهو مبني من الجص والحصى والطين. ويتكون هذا البرج من ثلاثة أدوار.
الذويبية	علاية فداء	يقع هذا البرج في علاية فداء، بني هذا

الإسم	المكان	معلومات عامة
الرحبة	الرحبة	البرج لغرض المراقبة وحراسة مدخل وادي فداء من جهة الشرق، ومبني من الجص والحصى والطين.
السواحلة	قميراء	يقع هذا البرج في غرب بلدة الرحبة، وقد بني من الطين والحصى والجص، وأستخدم لحماية البلدة.
الصفر	الوسطى	يقع هذا البرج بمنطقة الوسطى، وقد بني على مشارف وادي ضنك، ويتكون من ثلاثة أدوار، ويوجد به بئر ماء وأستخدم لغرض المراقبة وحراسة مدخل وادي ضنك. بني من الطين والجص والحصى.
الطف	الطف	يقع هذا البرج بمنطقة الطف بعلاية ضنك، ويطل على وادي ضنك من جهة الشرق، ويعود تاريخ بنائه إلى دولة اليعاربة. وقد بني من الجص والحصى والطين، ويتكون من دورين.
العقيبة	قميراء	يقع هذا البرج شرق بلدة قميراء، وهو مبني من الجص والحصى،

الإسم	المكان	معلومات عامة
		والطين، وقد استخدم لحماية البلدة من الجهة الشرقية.
الغافة	سفالة الوحشي	يقع هذا البرج في غرب سفالة الوحشي، ويطل على البلدة، وقد بني من الجص والحصى والطين. واستخدم لغرض حماية البلدة.
الفتح	الفتح	يقع هذا البرج في مزرع الفتح ، وقد بني من الجص والحصى والطين، واستخدم لحماية المزرع والحارة.
الفرقارة	دوت	يقع هذا البرج ببلدة دوت ، وقد بني من الجص والحصى والطين.
القبض	دوت	يقع هذا البرج غرب بلدة دوت، وكان يتسع لحوالي خمسين شخصاً كانوا يتناوبون فيه على حراسة البلدة، وقد بني من الجص والحصى والطين.
حرصي	دوت	يقع هذا البرج ببلدة دوت ، وقد بني من الجص والحصى والطين.
سليمان بن سعيد	قميراء	يقع هذا البرج شمال بلدة قميراء، وهو مبني من الجص والحصى والطين، وقد استخدم لحماية البلدة من الجهة الشمالية.

الإسم	المكان	معلومات عامة
قاروت	سفالة فداء	يقع هذا البرج في منتصف وادي فداء، وقد بني من الجص والحصى والطين.



**ولاية محضة  
المدن والقرى**



**مَحْضَةٌ**

منها الماء ويستقى منها، والفرضة من القوس موضع حزها للوتر. والمعنى الأول أقرب إلى تسميتها.

محض فلان محضاً: سقاه لبناً خالصاً لا ماء فيه، ومحضه الود أو النصح: أخلصه إياه ومحض فلان محضة: كان خالص النسب، والمحض: كل شيء خلص حتى لا يشوبه شيء يخالطه. وكانت تسمى الجعفرية. وقد أطلق اسم «المحضة» على قرية بين مكة والمدينة، وقرية باليمامة.

**البُونُ**

البون: مسافة ما بين الشئئين وهي مسافة بعيدة. وهي بفتح الباء أو ضمها تفيد المعنى نفسه. سميت بذلك لبعدها عن محضة.

**أبو بادي**

**البويضة**  
بيضة القوم ساحتهم (بويضة تصغير بيضة)، بيضة الدار: وسطها، بيضة الشيء: حوزته. سميت بذلك لصخورها البيضاء الصغيرة (وفي الدارجة تسمى الجشم).

البادي: المقيم في البادية. وفي التنزيل العزيز: ﴿بادون في الأعراب﴾. والبادي بمعنى الظاهر والواضح وربما جاءت التسمية من هنا.

**أبو قلعة**

**الجزيرة**  
الجزر: ضد المد، وهو رجوع الماء إلى الخلف، يقال: جزر الماء يجزر جزراً إذا ذهب ونقص، والجزيرة أرض ينجزر عنها الماء، والجزيرة أرض تحيط بها المياه من كل جانب، ويقال للأرض التي لا يعلوها السيل ويحدق بها: جزيرة، ويبدو من موقع قرية الجزيرة وسط الجبل وكأنها جزيرة والجبل كأنه بحر وينطبق عليها الاسم، وسيل الوادي لا يصلها.

أبو: الوالد، وتعني كذلك صاحب أو مالك. القلعة: الحصن الممتنع في الجبل.

**الأشخِرة**

هي تصغير الأشخرة. وهي شجرة صحراوية طفيلية سامة يستفاد منها في علاج بعض الأمراض، وهي متواجدة بكثرة في هذه القرية. والأشخرة قرية في الباطنة والشرقية والشخرة قرية في وادي بني غافر.

**الجُنَيْتَة**

تصغير الجنة، وهي الحديقة الكبيرة، وورد لفظ الجنة في مواضع كثيرة في محضة

**الأفراض**

الأفراض جمع فرضة، وتجمع أيضا على فَرَض. والفرضة من النهر ثلثة ينحدر

منه الناس إلى جانبي الوادي، قيل إن التسمية ترجع إليه.

### الْخَلْوُ

الخلو: الفارغ البال من الهموم، الخلو: المنفرد ومن لا زوجة له. والخلو: يطلق على الوادي الصغير المنفرد عن الوادي الكبير، وهي كذلك.

### الرَّمْثَةُ

الرمث بضم الراء شجر تأكله الإبل. والرمث نوع من أنواع الطحالب أو الطفيليات الصحراوية. ربما نسبت إليه. والرمث: واد لبني أسد ورد فيه قول دريد بن الصمة:

ولولا جنوب الليل أدرك ركضنا

بذي الرمث والأرطى عياض بن ناشب

### الرَّامُ

الرام: الربع من كل شيء، يقال: مضى رام من النهار أو الليل: ربع منه، ويطلق على نوع من الأشجار المثمرة محلياً.

### الزَّرُوبُ

زرب للماشية زرباً: عمل لها زريبة، وزرب الماء ونحوه زرباً: سال، والزرب: المدخل والحفرة يكمن فيها الصائد. وسميت بذلك نسبة لزروب المياه وسيلانها.

### السَّعْفُ

السعف: جريد النخل وورقه، والسعف: السلعة. سميت بذلك لكثرة النخيل فيها.

القرآن الكريم منها: ﴿تلك الجنة التي نورث من عبادنا من كان تقياً﴾ و﴿إن أصحاب الجنة اليوم في شغل فاكهون﴾.

### الجَوَيْفُ

الجوف من كل شيء باطنه. الجوف من الأرض: ما اتسع وانخفض فصار كالجوف. والجويف تصغير الجوف. وينطبق مسماها على المعنى اللغوي.

### الحَارَّة

حرّ الماء: سخن، والحارة اسم فاعل. وهي قرية مهجورة كان بها نبع ماء حار للاستشفاء، وقد نضب.

### الحَيْلُ

الحيال: خيط يُشد من حزام البعير المقدم إلى حزامه الموخر، الحيال: قبالة الشيء، الحيل: الماء المتجمع في بطن الوادي. والحيل قرى في عبري وينقل والبريمي.

### الخَبِينُ

مثنى خبّ وجمعها الخبيب. وهو مكان انطلاق الدواب للنزح أو الزجر.

### الْخَطْوَةُ

الخطوة: مسافة ما بين القدمين عند الخطو، والخطوة: يقال: بين القولين خطى يسيرة: إذا كانا متقاربين. ويوجد في القرية جسر من جذوع النخل يتخطى

**السَّمِينِي**

السمين: ضد الضعيف ويقال: أرض سمينة: جيدة التربة قليلة الحجارة، قوية على ترشيح النبات. وكانت السميني مرتفعاً خصباً يرسل أصحاب الماشية ماشيتهم إليها لتسمينها ومنها جاءت التسمية.

**السُّودِيَّة**

السود: سطح مستو فيه معدن، كثير الحجارة، والقطعة: سوْدَة. وسميت بذلك نظراً لجبالها السوداء.

**الشَّوَيْمَرَة**

الشامر: يقال ناقة أو شاة شامر: تقلص ضرعها وانضم إلى بطنها. والشمر: الأمر الشديد يستوجب التشمير له. والشويمرة تصغير الشامرة.

**الشُّوَيْهَة**

شاه الشيء: أشرق وارتفع. والمتشوه المتكدر. والشويهة تقع في منطقة جبلية مرتفعة، وقد وجدت صخرة نقش عليها «فلج شاهنشاه يسقي من الصلاة للصلاة» ويقال عنها أيضاً اسمها الشويهة فاستسهل الناس نطق الشويهة.

**الصَّبَاخُ**

بالسين جمع سبخة، وهي موقع ترابي لم يخالطه رمل أو حجارة ولا يصلح الزرع فيها إلا بالاستصلاح.

**الصَّبِيَّتِي (الصَّبِيَّتَة)**

الصبيت: نوع من الأشجار يكثر نموه في هذه القرية، وإليه نسبت.

**الضَّحَاة**

ضحا ضحواً: أصابه حر الشمس، والضحى: قرب انتصاف النهار، والضحاء: الضحى.

**الضُّوَيْحِيَّة**

ضحا ضحواً: برز للشمس، وضحا الطريق: بدا وظهر. والضحى: ارتفاع النهار وامتداده. والضاحية: الناحية الظاهرة خارج البلد. والضويحية تصغير الضاحية التي تعني في الدارجة: الحديقة الكبيرة.

**الطُّوَي**

تصغير الطوي وهي البئر، وسميت المنطقة بها نسبة إلى تلك البئر الصغيرة «الطوي». والطوي: البئر المطوية بالحجارة. وفي حديث بدر: «فقدفوا في طوي من أطواء بدر» أي بئر مطوية من آبارها.

**الظَّاهِر**

الظاهر من أسمائه عزوجل. ظهر الشيء ظهوراً: بان وبرز بعد الخفاء. وفي التنزيل العزيز: ﴿وجعلنا بينهم وبين القرى التي باركنا فيها قرى ظاهرة﴾. وقرية الظاهر تقع في مرتفع، والظاهر قرية في دولة

الأشجار فيها، وتعاقد بعضها ببعض.

### العُلال

نوع من الطيور يتواجد في هذه القرية بكثرة وإليه نسبت القرية.

### العُوينة

العين: ينبوع الماء ينبع من الأرض ويجري. وفي التنزيل العزيز: ﴿فيهما عينان تجريان﴾. و﴿إن المتقين في جنات وعيون﴾. والعوينة: تصغير العين، وهي نبع ماء تحت جبل. والعوينة: نبع ماء في عبري يستشفى الناس بمائها.

### الغَيْل

الغيل: الماء الجاري على وجه الأرض، وفي الحديث الشريف: «ما سقى بالغيل ففيه العشر».

### الفَج

فج الأرض: شقها شقاً بليغاً، والفج الطريق الواسع البعيد، وجمعها: فجاج. وفي التنزيل: ﴿وعلى كل ضامر يأتين من كل فج عميق﴾. قال ابن عباس: «الفج العميق بعمان».

### القَاعِيَّة

أي المنخفضة والمستوية عما يحيط بها من الجبال والأكام. وفي التنزيل العزيز: ﴿فيذرها قاعاً صفصفاً﴾. وسميت بذلك لانخفاضها العميق.

الإمارات العربية المتحدة تتبع مدينة العين.

### العبل

الأعبل والعبلاء: حجارة بيض، والعبلاء صخرة قد تختص بلون أو لا تختص. والعبَل: الهدب، وهو كل ورق مفتول غير منبسط كورق الأرض والأثل والطرفاء وما شابهه. والتسمية تعود إلى وجود الحجارة البيضاء فيها، حيث لا يوجد لأشجار العبل فيها ذكر.

### العِرهومية

العِرهوم: الناعم من كل شيء، والعِرهوم: القوي الشديد، والعِرهوم: الضخم من الإبل والأسد.

### العُقْرَبِيَّة

العقرب: دويبة من العنكبوتيات ذات سم. سميت بذلك لكثرة العقارب بها، والعقرب أحد بروج السماء، والعقرب من الشتاء صولته وشدته وربما كان لطبيعة الأرض أو المناخ علاقة بالتسمية.

### العُقْدَة

تصغير عقدة، العُقْدَة: عقد الحبل والبيع والعهد. والعُقْدَة هو ما عقد عليه، والعُقْدَة: الضيعة، والعُقْد: القلادة. سميت القرية بذلك نظراً لكثرة

**القَطَّار**

قطر الماء والدمعُ قطرانا: سال ، تقطر الماء: سال قطيرة قطرة. والقطار: السحاب العظيم، والقطار: صيغة مبالغة لذلك.

**القَوْرُ**

قورت الدار: وسعت. والقور: الاتساع. والقور: صغار النخيل. والقور: خرق مستدير في وسط الشيء. وربما جاءت التسمية من هنا.

**الكَرْبِي**

كرب: أخذ الكرب من النخل، والكرب: الأصل العريض للسعف إذا يبس. والكرب في الدارجة القطع المتراسة المكونة لجذع النخلة.

**اللطيفة**

يقال لطف به ولطف له يلطف لطفاً إذا رفق به. واللطف واللطف: البر والتكرمة والتخفي. ويقال جاءتنا لطفة من فلان: هدية، وربما جاءت تسمية القرية بهذا الاسم لسهولة أرضها وخصوبتها.

**المُحِيدِث**

تصغير المحدث. أحدثه: ابتدأه وابتدعه ولم يكن قبل منه. والأحداث: أمطار أول السنة، قال الشاعر:

تُرَوَّى من الأحداث حتى تلاحت

والمحدث نقيض القديم. ناقة محدث: حديثة النتاج. وربما سميت المحيدث لعدم قدمها

وحدثتها بالنسبة لما جاورها. وهما قريتان بنفس الاسم في عبري ومحضة.

**المحيسن**

الحسن: ضد القبح والجمع محاسن، والإحسان ضد الإساءة، والمحسن: اسم فاعل، وهو من يعمل الخير، والمحيسن تصغير المحسن، ويقصد بها الجميلة الحسنة.

**المَخْشَمِي**

الخشام: داء يأخذ في الخيشوم فيفقد حاسة الشم، والخشام الجبل العظيم. والمخشمي نسبة إلى قبيلة معروفة.

**المُصَيِّرَة**

الصديرة: أعلى الوادي وصدرة وهي تصغير المصدر، صدور الوادي: أعاليه ومقادمه. سميت بذلك لوقوعها في أعلى الوادي. والصدر: علو المقام، قال الشاعر:

لنا الصدور دون العالمين أو القبر

**المضاحية**

مضحت الشمس: انتشر شعاعها على الأرض، ومضحت الدواب مضحاً: انتشرت. سميت بذلك نسبة لقبيلة المضاحي التي تسكن بها.

**المليحة (الملحة)**

المليحة: الحسنة المنظر، وهي الأقرب إلى محضة

المعنى. والمليحة تصغير للمليحة.

### المهيورة

الهيرة: الأرض السهلة، واليهير: الحجر الصلب الأحمر واليهير واليهيري: الماء الكثير. وربما أصل التسمية المهجورة، حيث يقلب أهالي هذه المنطقة الجيم ياءً، وعلى ذلك: الهجر: ضد الوصل، والهجرة والهجرة: الخروج من أرض إلى أرض، وهجر الشيء وأهجره: تركه، ولعلها أخذت التسمية من هذا الجانب.

### الميد

ماد الشيء ميذاً: تحرك واضطرب. وفي التنزيل العزيز: ﴿وَأَلْقَى فِي الْأَرْضِ رَوَاسِي أَنْ تَمِيدَ بِكُمْ وَأَنْهَاراً وَسُبُلًا﴾. وميد لغة في بيد. والميد قرية أرضها ذات طينة خصبة لينة متحركة.

### النوي

النوى: البعد، يقال شطت به النوى: أمعن في البعد، واستقرت به النوى: أقام. والنواة: عجمة التمر وجمعها نوى. وقد أشار ياقوت إلى قرى تسمى «النوا» منها قرية بحوران، قال إنها منزل أيوب، وبها قبر سام بن نوح فيما زعموا.

### الواديين

مثنى الوادي، وهو منفرج بين جبال أو

تلال يكون منفذاً للسيل. سميت بذلك لوقوعها بين الواديين الشرقي والغربي.

### الودي

الودي: صغار الفيل، الواحدة: ودية تصغير وادي، وهو الأقرب إلى الحقيقة.

### أم الحصن

الحصن: كل موضع حصين لا يوصل إلى ما في جوفه يقال: حصن المكان ويحصن حصانة فهو حصين، وأصل الحصانة: المنع قيل: مدينة حصينة، ودرع حصينة. وأبو الحصن: الثعلب، وأم الحصن نسبة إلى بئر في المكان.

### أم الطرائث

الطرائث: نبات طفيلي من الفصيلة السنوبورية، ويوجد بكثرة فيها ونسبت إليه.

### حذف

الحذف: غنم سود جرد صغار ليس لها آذان ولا أذنان. وفي الحديث: «كأنها بنات حذف». وحذف بالعصا: رماه بها، والحذف: مصدر وتعني الإبعاد.

### حميضة

الحمض: كل نبت حامض أو مالح يقوم على ساق ولا أصل له. والحميضة: المكان الكثير الحمض، وجمعها حمض وهي



**رَيُّ**  
 رَاهُ الْمَاءُ: اضْطَرَبَ عَلَى وَجْهِ الْأَرْضِ،  
 الرِّي: اسْمٌ مِنْ ارْتَوَى بِمَعْنَى تَنَعَّمَ،  
 وَالرِّي: حَسَنَ الْحَالِ وَكَثْرَةَ النِّعْمَةِ،  
 وَالرِّي: السَّقْيِ. وَالرِّي: مَنطِقَةٌ فِي الْعِرَاقِ.  
 وَالرِّي: حَسَنَ الْمَنْظَرِ وَالْبَهَاءِ وَالْجَمَالِ.  
 وَفِي التَّنْزِيلِ الْعَزِيزِ: ﴿وَكَمْ أَهْلَكْنَا قَبْلَهُمْ  
 مِنْ قَرْنٍ هُمْ أَحْسَنُ أَثَاثًا وَرِثِيًّا﴾.

**زَعَابُ**  
 زَعَبَ الْغُرَابُ زَعْبًا وَزَعِيبًا أَي لَغِبًا،  
 وَزَعَبَ الْإِنَاءُ وَغَيْرُهُ أَي امْتَلَأَ، وَزَعَبَ  
 الْوَادِي: مَلَأَ وَدَفَعَ بَعْضُهُ بَعْضًا.  
 وَالزَعَابُ فِي الدَّارِجَةِ تَعْنِي الْحَفْرَ  
 الْمَلُوءَ بِالْمَاءِ. وَزَعَابُ تَكْثُرُ بِهَا الْحَفْرُ  
 الْمَمْتَلِئَةُ بِالْمَاءِ، وَالَّتِي تَظَلُّ فِتْرَةً طَوِيلَةً،  
 وَتَرُدُّهَا الْأَنْعَامُ.

**سُنْبِيلُ**  
 تَصْغِيرُ سُنْبِلٍ. وَالسُّنْبِلُ: جِزْءُ النَّبَاتِ  
 الَّذِي يَتَكُونُ فِيهِ الْحَبُّ، وَالسُّنْبِلَةُ وَاحِدَةٌ  
 السُّنْبِلِ، وَجَمْعُهَا سُنَابِلٌ. وَفِي التَّنْزِيلِ:  
 ﴿كَمَثَلِ حَبَّةٍ أَنْبَتَتْ سَبْعَ سُنَابِلٍ فِي كُلِّ  
 سُنْبِلَةٍ مِائَةٌ حَبَّةٌ﴾. وَهِيَ قَرْيَةٌ كَانَتْ تَكْثُرُ  
 بِهَا زُرْعَةُ الْقَمْحِ سَابِقًا.

**شَرْمُ**  
 الشَّرْمُ: كُلُّ شَقٍّ غَيْرِ نَافِذٍ فِي جَبَلٍ أَوْ حَائِطٍ،  
 وَالشَّرْمُ مِنَ الْبَحْرِ: خَلِيجٌ مِنْهُ. وَهِيَ اسْمٌ  
 عَلَى مَسْمَى، وَشَرْمُ الشَّيْخِ مَدِينَةٌ مَعْرُوفَةٌ  
 فِي جَنُوبِ سِينَاءَ بِمِصْرَ.

حميضة جمعها حمائض. والحمض نبات  
 تتغذى عليه الجمال، وقد نسب المكان  
 إليه.

### حَيْلُ أَمْشَاكٍ

الحيل: الماء المتجمع في بطن الوادي،  
 جمعها أحيال وحيول. أمشاك ليس لها  
 معنى لغوي إلا إذا كان الكاف أصلها  
 جيمًا فتصبح أمشاج، والأمشاج:  
 الأخلاط التي في السرة، وفي التنزيل: ﴿إِنَّا  
 خَلَقْنَا الْإِنْسَانَ مِنْ نَطْفَةٍ أَمْشَاجٍ نَبْتَلِيهِ﴾.  
 والمشق: المغرة وهي الطين الأحمر جمعها  
 أمشاق.

### حَيَوَانُ

الحيوان: الحياة، وحيي حياة وحيواناً:  
 أي كان ذا نماء. وفي التنزيل: ﴿وَإِنِ الدَّارُ  
 الْآخِرَةُ لَهِيَ الْحَيَوَانُ لَوْ كَانُوا يَعْلَمُونَ﴾.  
 وينطبق المعنى عليها لوفرة مائها وكثرة  
 أشجارها.

### رِدَّةُ شَوْعُ

الرِّدَّةُ مَنْعَرَجُ الْوَادِي، وَتَعْنِي الْحِجْزَ أَوْ  
 الْمَنْعَ وَهِيَ مِصْطَلَحٌ مُتَدَاوِلٌ يَعْنِي رَدَ الْمَاءِ.  
 وَالشَّوْعُ شَجَرُ الْبَانَ وَإِلَيْهِ نَسَبَتْ هَذِهِ  
 الْقَرْيَةُ.

### رِدَّةُ صَاعُ

والردة: منعرج الوادي، الصاع:  
 الصولجان. والصاعة: الأرض تمهد  
 وتُهيأ للسير.

**شِيكُ**

لهجة محلية دارجة تعني الشوك، وهي منطقة تكثر بها الأشجار الشوكية.

وإليه ترجع تسمية القرية.

**كحل**

الكحل: ما وضع في العين يستشفى به مما ليس سائلاً كالإثمد ونحوه، والكحل شجر ذو أوراق صفراء تتحناً به النساء ونسبت إليه القرية.

**صَفْوَان**

الصفوان: الصخر الأملس، وفي التنزيل العزيز: ﴿كمثل صفوان عليه تراب﴾. ولعل التسمية مرتبطة بوجود صخور في الموقع.

**لمديرة (المدرة)**

المدر: الحضر ضد البدو وقيل «ما رأيت في الوبر والمدر مثله» أي في البدو والحضر، والمدر نوع من التراب المتلبد، وإليه نسبت هذه القرية.

**مُرِّيْجِيلُ**

الرجليون: رجال كانوا يركضون على أرجلهم فلا تدركهم الخيل، والمرجل: كل، قدر يطبخ فيها، المريجيل: تصغير المرجل. وأرض رجلى أو رجلاء: خشنة يترجل فيها، وهي الأقرب إلى المعنى.

**مُصَحِّحٌ**

مصحح الشيء: زال أو كاد، ومصحح النبات: ولى لون زهره، ومصحح الشيء في الأرض: ذهب فيها ورسخ. والمصحح: المستشفى به.. ومصحح قرية تتميز بوجودها بين الجبال وهي ذات جو هاديء وهواء صحي عليل.. لعلها سميت بهذه التسمية نظراً لذلك.

**معيشيق**

العشق: رمز الحب، عشقه يعشقه عشقاً

**طُرَيْرِيْحَة**

طرح طرْحاً: بعد. والطيح: المتروك لا حاجة لأحد فيه لقلّة الاعتدال به. ويقال: طرح فلان طرْحاً: تنعم تنعماً واسعاً. والطرّاح: المكان البعيد الشاسع والطرّح: الرمي والإلقاء في قوله تعالى: ﴿اقتلوا يوسف أو اطرحوه أرضاً﴾. وسميت بذلك نظراً لطروح الماء فيها من الجبال قديماً على شكل شلالات.

**طَوِي السدّرات**

طوى الشيء: ضمّ بعضه على بعض. وفي التنزيل العزيز ﴿يوم نطوي السماء كطي السجل للكتب﴾. والطوية تصغير الطوي التي تعني البئر، والسدر: شجر النبق وأحدثه سدره وجمعه سدر، وسدره المنتهى شجرة في الجنة. وسميت بذلك لكثرة السدر بها.

**عُبُول**

العبل: شجر صحراوي تأكله الأنعام

يكون منفذاً للسيل، وفي التنزيل:  
﴿ألم تر أنهم في كل وادٍ يهيمون﴾.  
ونسب الوادي إلى رجلٍ حينذاك  
يدعى حمد.

### وادي قُصَيْدٍ

نسبة إلى شجر القصد، والقصد لغةٌ  
تعني: الإعتدال أو الإستقامة. وفي  
التنزيل: ﴿وعلى الله قصدُ السبيل﴾،  
﴿واقصد في مشيك﴾. والقاصد:  
السهل القريب، لقوله تعالى: ﴿لو كان  
عرضاً قريباً وسفراً قاصداً  
لاتبعوك﴾.

وعشقا. والعشقة شجرة تخضر، ثم تدق  
ثم تصفر، وقيل: هو اللبلاب والعشق:  
الأراك أيضاً، والعشق من الإبل الذي يلزم  
طروفته ولا يحن إلى غيرها.

### وادي الحَيُولِ

الوادي: كل منفرج بين جبال أو تلال  
يكون منفذاً للسيل. وفي التنزيل: ﴿ألم تر  
أنهم في كل وادٍ يهيمون﴾ والحيول: جمع  
حيل، وهو الماء المتجمع في بطن الوادي.

### وادي حَمْدٍ

الوادي منفرج بين جبال أو تلال



## ولاية محضة: القلاع

الإسم	المكان	معلومات عامة
أبو قلاع	أبو قلاع	تقع هذه القلعة في منطقة أبو قلاع بولاية محضة، وقد كانت مبنية من الطين والجص والحجارة.
الشظاظ	محضة	تقع هذه القلعة فوق قمة جبل الشظاظ، وعرفت كذلك ببنيان العجم، بنيت هذه القلعة من الحجارة والطين والجص، ولا يعرف تاريخ محدد لبنائها.



## ولاية محضة: الحصون

الإسم	المكان	معلومات عامة
الجويف	الجويف	يقع هذا الحصن ببلدة الجويف في ولاية محضة، ومكون من دور واحد، ومبني من الحجارة والطين والجص.
الحارة الشرقية	محضة	يقع هذا الحصن ببلدة محضة، ومكون من دور واحد ومبني من الحجارة والطين والجص.
الحارة الغربية	محضة	يقع هذا الحصن بولاية محضة، ومكون من دور واحد ومبني من الحجارة والطين والجص.
الحيل	حيل القواسم	يقع هذا الحصن ببلدة حيل القواسم وقد بني على سفح جبل بوادي الحبول، وهو مبني من الحجارة والطين والجص واستخدم لغرض الحماية وصد الهجمات عن الوادي.
الخبيب	الخبين	يقع هذا الحصن ببلدة الخبين في ولاية محضة، قام ببنائه الشيخ جمعة بن عبيد بن دين الكعبي، ويوجد به ثلاث غرف وبرج للمراقبة، وقد بني من الحجارة والطين والجص.

الإسم	المكان	معلومات عامة
السميني	السميني	يقع هذا الحصن ببلدة السميني في ولاية محضة، ويوجد به برجان أحدهما كبير والآخر أصغر حجماً، ومبني من الحجارة والجص والطين.
السودية	السودية	يقع هذا الحصن ببلدة السودية في ولاية محضة، ومكون من دور واحد ومبني من الطين والحجارة والجص.
الضويحية	الضويحية	يقع هذا الحصن ببلدة الضويحية في ولاية محضة ويتكون من دور واحد، وقد بني من الحجارة والجص والطين.
الطوي	الطوي	يقع هذا الحصن ببلدة الطوي في ولاية محضة، وهو مبني من الحجارة والطين والجص، كما يوجد به ثلاثة أبراج وبركة لتخزين المياه ومسجد.
النوي	النوي	يقع هذا الحصن ببلدة النوي بولاية محضة، وهو مكون من دور واحد، ومبني من الحجارة والطين والجص.



الإسم	المكان	معلومات عامة
حارة الصلاحات	محضة	يقع هذا الحصن ببلدة محضة، ويتكون من دورين وقد بني من الحجارة والجص والطين.
حيوان	حيوان	يقع هذا الحصن ببلدة حيوان في ولاية محضة. قام ببنائه الشيخ علي ابن سيف بن دين الكعبي، والحصن مكون من ثمانى غرف وبرج عند مدخل الحصن ويحيط به سور يصل ارتفاعه إلى حوالي ثمانية أمتار، وقد بني من الحجارة والطين والجص.
شرم	شرم	يقع هذا الحصن ببلدة شرم في ولاية محضة، وقد بني على مرتفع يطل من خلاله على بساتين البلدة، وقد بناه الشيخ علي بن سيف بن دين الكعبي ويتكون من برجين وعدد من الغرف، وهو مبني من الجص والحجارة والحصى والطين، وحالته جيدة.
صفوان	صفوان	يقع هذا الحصن ببلدة صفوان في ولاية محضة، وهو مكون من دور واحد، وقد بني من الحجارة والطين والجص.
عبول	عبول	يقع هذا الحصن ببلدة عبول في ولاية محضه، وقد بناه عبدالواحد بن نعمان الكعبي، ويتكون هذا الحصن

الإسم	المكان	معلومات عامة
		من مجموعة من الأبراج استخدمت للحراسة ومجموعة من الغرف استخدمت للسكن والمعيشة، وهو مبني من الحجارة والطين والجص.
عمار	محضة	يقع هذا الحصن ببلدة محضة، ويتكون من دور واحد وقد بني من الحجارة والطين والجص.
كحل	كحل	يقع هذا الحصن ببلدة كحل بولاية محضة، وقد بني من الحجارة والطين والجص.

## ولاية محضة: الأبراج

الإسم	المكان	معلومات عامة
العقربية	وادي الحيول	يقع هذا البرج على مدخل وادي الحيول، وقد بني من الحجارة والطين والجص، وأستخدم لحماية مدخل الوادي.



## ولاية محضة: البيوت

الإسم	المكان	معلومات عامة
الند	محضة	يقع بيت الند في بلدة محضة، وقد قام ببناء هذا البيت الشيخ علي بن سيف ابن ديين الكعبي، يوجد بهذا البيت أربعة أبراج وست غرف ويبلغ ارتفاعه حوالي ١٠ أمتار، وقد بني من الطين والحجارة والجص.



**ولاية ينقل  
المدن والقرى**





**يَنْقُلُ**

نَقَلَ يَنْقُلُ نَقْلًا. نقل الدواب: سقاها نهماً وتملاً. نقل الشيء: حَوَلَهُ مِنْ مَوْضِعٍ إِلَى مَوْضِعٍ. نقل الثوب: أَصْلَحَهُ. ونقله الوادي: صَوَّتْ سَيْلُهُ. والنقليل: السيل الذي يأتي من أرض مُطِرَتْ إِلَى أَرْضٍ لَمْ تَمْطُرْ. وينقل فعل لاسم مدينة مثلها في ذلك مثل تنعم وتدمر، وهي من ولايات الظاهرة.

أخاها، ابن طريف:  
أيا شجر الخابور مالك مورقا  
كأنك لم تجزع على ابن طريف  
ويقول الأخطل:  
أراعتك بالخابور نوق وأجمال  
ورسم عفته الريح بعدي وأذيال؟  
والخابورة ولاية في منطقة الباطنة.

**الْخُبَيْبُ**

خب: عدا، وفي الحديث الشريف: «أنه كان إذا طاف خب ثلاثاً». وخب النبات: ارتفع وطل. والخبيب: الخد في الأرض، وبطن الوادي. وهو تصغير الخب. والخب سهل بين جزئين تكون فيه الكمأة وهو الأقرب وفي سبب التسمية، والخبيب قرية في محضة وأخرى في ضنك.

**الرَّاحِي**

رَكَا فَلَان: حَفَرَ حَوْضًا مَسْتَطِيلًا. رَكَا الْأَرْضَ: حَفَرَ الْأَرْضَ. رَكَا الْحَوْضَ: سَوَاهُ، أَوْ مَوْضِعَ كَثِيرِ شَجَرِ الْأَرَاكِ. و«راكة» موضع جاء في شعر حوزان العكي في قوله:  
صبرنا يوم راعة حين شالت  
علينا خثعم ركنا صليبا

**الرَّوْضَةُ**

الأرض ذات الخضرة. والبستان الحسن.

**الشُّجَاءُ**

الشجاء: ما اعترض ونشب في الحلق، ينقل

**البُؤَيْرِدَةُ**

بَرْدٌ، يَبْرُدُ، بَرْدًا وَبَرُودًا: هَبَطَتْ حَرَارَتُهُ. والبويردة منطقة باردة، حتى في أيام الصيف يكون الجو معتدلاً.

**الْجَزِيرَاتُ**

جزر الماء عن الأرض جزراً: نَضَبَ وَحَسَّ، ويقال: جزر البحر والنهر: انحسر ماؤه. ولعل التسمية مأخوذة من الجزيرة.

**الْجَعْنَةُ**

يقصد بها في اللغة الدارجة: المكان المرتفع عن مجرى الأودية وهي كذلك بالفعل.

**الْحَرِيقَةُ**

الحرارة الشديدة. وسبب التسمية يعود إلى طبيعة الموقع ذي الحرارة الشديدة.

**الْخَابُورَةُ**

الخبار هو الأرض الرخوة ذات الحجارة، وأرض ينبت فيها السدر. الخابوراء نهر يتصل بالفرات، وفيه تقول شاعرة ترثي

ما تحمل من الزعفران. وفي الدارجة: الصفار الذي يقوم بتلميع أواني النحاس (الصفير).

### الصَوَادِر

مفرد لها صادر. يقال وردت الإبل الماء عطشى ثم صدرت عنه ريانة فهي صادرة، والجمع صوادير. وطريق وارد صادر: يكثر فيه مرور الناس ذهاباً وإياباً. صدر إلى المكان: انتهى إليه. والتسمية بسبب كثرة مرور القوافل الذاهبة والآيبة بها.

### العَرَشِي

عَرَشُ فلانُ عَرَشاً: بنى عريشاً. عَرَشَ بالمكان عروشاً: أقام. والعرش: الملك، والعرش: سرير الملك، وفي التنزيل العزيز: ﴿ولها عرش عظيم﴾. وقوله: ﴿الرحمن على العرش استوى﴾.

### العَلُو

العَلُو من كل شيء أرفعه. والعَلُو: العظمة والتجبر لقوله تعالى: ﴿تلك الدار الآخرة نجعلها للذين لا يريدون علواً في الأرض ولا فساداً﴾. العلياء: كل شيء مرتفع كرأس الجبل أو المكان المرتفع. سميت بذلك لوقوعها في مكان مرتفع.

### القَضْقَاضِي

القض، صغار الحصى، يقال جاء القوم بقضهم وقضيضهم، أي جاءوا

والشجي: من شجاه الهم ونحوه، وفي المثل «ويل للشجي من الخلي». والشجاء قرية تعترض وادي الشويهة في منتصفه. والشجاء قرية في ولاية ينقل وأخرى في محضة والشجاء من شجاه الحب أي أحزنه، وقد ورد نفس الاسم مقصوراً «الشجا» في شعر امرئ القيس في قوله تراءت له بين اللوى وعنيزة

وبين الشجا مما أحال على الوادي وقد ذكر ياقوت اسم «الشجا» علماً على واد في طريق السفر من مصر إلى المدينة.

### الشواغي

الشواغي جمع الشاغي بالدارجة العمانية، وهي الأخدود في الجبل تسيل منه مياه الأمطار مشكلة سيولاً وشعاباً جارياً وتكثر مثل هذه الأخاديد في الجبال المحيطة فسميت باسمها.

### الشُّوعِيَّة

الشُّوعِيَّة: شجرة دون القامة لها قضبان فيها عقد، وزهرها أصغر من زهر الياسمين وهو أحمر قان زكي الرائحة تطيب به الثياب، وعسلها طيب صاف تمتصه النحل. ولعل التسمية مشتقة من شجر الشوع لكثرتة فيها.

### الصفري

الصفير: النحاس الأصفر. والأصفران هما الذهب والزعفران، وقد كانت جمال عمان قديماً توصف بأنها صفراء لكثرة

وغيرها. وسميت المعيدن بهذا الاسم لوجود المعادن فيها، وولاية ينقل تشتهر بمعادنها وخاصة الذهب والكروم.

### الهَشِيمَة

الأرض التي يبس شجرها حتى اسود؛ غير أنه قائم على يبسه، والشجرة اليابسة البالية. والهشم: الأرض المجدبة، والهشيم: المهشوم المنكسر. وفي التنزيل العزيز: ﴿واضرب لهم مثل الحياة الدنيا كماء أنزلناه من السماء فاختلط به نبات الأرض فأصبح هشيما تذروه الرياح﴾.

### الْوُقْبَة

نقرة في الصخر يجتمع فيها الماء. وفي التنزيل: ﴿ومن شر غاسق إذا وقب﴾. والوقبة بئر الفلج. والوقوب: الدخول في كل شيء، وفي حديث لعائشة رضي الله عنها قال رسول الله ﷺ: «تعوذني بالله من هذا الغاسق إذا وقب» أي الليل إذا دخل. والوقبة قرية بين الجبال كثيرة الأشجار غزيرة المياه.

### بَيْحَاء

الباحة: الساحة أو النخل الكثير. باحة الماء: معظمه. (انظر بيح).

### حديقة

الحديقة: الروضة ذات الشجر، جمعها حدائق أو هي البستان من النخل والشجر أو كل بستان عليه حائط أو كل ما أحاط به

ينقل

جميعاً صغيرهم وكبيرهم، وتقضض الطائر: هوى في طيرانه بسرعة. وتشتهر هذه المنطقة برخاوة صخورها وتكسرهما مما يجعلها تتساقط باستمرار، وربما من هنا جاءت التسمية.

### المُرِّيُّ

المُرِّيُّ إدام كالكافح يُوْتَدَمُ به. قال الشاعر:

وَأَمْ مَثَوَايَ لُبَاخِيَّةٌ

وعندها المُرِّيُّ والكافحُ

ويقال إن كلمة المري من المرور باعتبارها منطقة وسط بين عدد من المناطق المجاورة. والمري في اللغة تطلق على الناقة الغزيرة اللبن. ولعل التسمية أطلقت دلالة على كثرة الخير أو رجاء له.

### المريبي

المرب: الأرض التي لا يزال بها أثر من مطر أو ماء، وقيل المرَباب من الأرضين التي كثر نبتها، والمرب: المحل ومكان الإقامة والاجتماع.

### المعيدن

العدن: الإقامة، وعدنت البلد: توطنته. والمعدن: المكان الذي يثبت فيه الناس صيفاً وشتاءً. واسم عدنان مشتق من العدن، وهو أن تلازم الإبل مكانها فتألفه ولا تبرحه، وجنات عدن مكان الإقامة الخالدة. والمعدن مثل الذهب والفضة

أحيال وحيول، العَقَبَة: المرقى الصعب من الجبال.

### حِيلُ الْغَافِ

الحيل: الماء المستنقع في بطن واد، جمعها أحيال وحيول، الغاف: نبات مَحْشُوشب وهو ذو فروع كثيرة الشوك أوراقه مركبة ريشية، ذات وريقات صغيرة وأزهار قصيرة العنق. وسمي بذلك لكثرة شجر الغاف به.

### حِيلُ الْقَضَاظِي

الحيل: الماء المستنقع في بطن واد، جمعها أحيال وحيول، القضاظ: القوض، صغار الحصى، يقال جاء القوم بقضهم وقضيضهم، أي جاءوا جميعا صغيرهم وكبيرهم، وتقضض الطائر: هوى في طيرانه بسرعة. والتسمية تعود إلى كثرة الحصى الصغير، «القضاظ».

### حِيلُ الْمَنَازِرَةِ

الحيل: القوة، الحيل: الماء المستنقع في بطن واد، جمعها أحيال وحيول. والحيل موضع بين المدينة وخيبر، وهي أقرب إلى المعنى. المناذرة: قبيلة عمانية.

### صَدَامَةُ الدَّرَاوِشَةِ

صَدَمَةٌ: يقال صدم الشيء صدما: صكه ودفعه، وصدمه بالقول: أسكته، ولعل المكان كان يشكل

البناء من القطعة أو النخل. وفي التنزيل الحكيم: ﴿وَأَنْزَلَ لَكُمْ مِنَ السَّمَاءِ مَاءً فَأَنْبَتْنَا بِهِ حُدَائِقَ ذَاتِ بَهْجَةٍ﴾. وأيضا: ﴿وَزَيْتُونًا وَنَخْلًا، وَحُدَائِقُ غُلْبًا﴾. قال البيضاوي: حُدَائِقُ غُلْبًا: عظاما، وصف به الحُدَائِقُ لتكاثفها وكثرة أشجارها، أو لأنها ذات أشجار غلاظ.

### حَقَّالَةٌ

أورد ابن دريد اسم «حقال» على أنه جمع لحقل، ولعله نفس الاسم الوارد هنا وقد لحقته هاء الوقف.

### حَيْلُ الْبَعُوضِ

الحيل: الماء المستنقع في بطن واد، جمعها أحيال وحيول، سميت بذلك لكثرة البعوض بها.

### حِيلُ الْخَنَابِشَةِ

الحيل: الماء المستنقع في بطن واد، جمعها أحيال وحيول، الخنابشة قبيلة عمانية.

### حَيْلُ السَّلْمِ

الحيل: الماء المستنقع في بطن واد، جمعها أحيال وحيول، السَلْم: شجر، واحده: سلمة. وسمي بذلك لكثرة شجر السلم به.

### حَيْلُ الْعَقَبِي

الحيل: الماء المستنقع في بطن واد، جمعها

**فلج السديريين**

الفلج هو النهر الصغير في المصطلح المحلي العماني. السدر هو شجر النبق وجمعه سدرات. السديريين قبيلة عمانية.

**قرن الرويبية**

القرن : الثور والكبش وغيره، والقرن: حد رابية مشرفة على وهدة صغيرة ، والقرن في العمانية الدارجة: نتوء في أعلى الجبل يشبه القرن. والرويبية: تصغير الرابية، وربأت الأرض رباء: زكت وارتفعت ، والمكان بمعناه اللغوي يطابق مسماه الواقعي.

**كَرْشُ**

الأكرش: عظيم البطن وهي كرشاء، والكرش صفة لمدينة واسط، لقول الحجاج عنها: «بنيت مدينة على كرش من الأرض، وكان يقال لأهل واسط الكرشيون»، والكرش قلعة بالقرب من مدينة زبيد باليمن.

**لَمْدَامُ**

دَامُ الشيء، يدام دوماً ودواماً وديمومة. ودام الشيء: سكن. وهذه القرية تكثر فيها المياه وتسكن طوال العام، ولذلك سميت لمدام.

**لَمْسَرَّة**

مَشْتَقَّةٌ مِنَ السَّرور، لأنه يسرُّ بها.

ينقل

ظاهرة طبيعية تصد الرياح أو الماء أو نحوهما فسمي بذلك. الدراوشة: قبيلة عمانية.

**صَدَامَةٌ بَنِي عَيْسَى**

صَدْمَةٌ: يُقَالُ صَدِمَ الشَّيْءُ صَدْمًا: صَكَه ودفعه، وصدمه بالقول: أسكته ، ولعل المكان كان يشكل ظاهرة طبيعية تصد الرياح أو الماء أو نحوهما فسمى بذلك. وبنو عيسى أناس سكنوا المكان فسمي باسمهم.

**صَيْعٌ**

صَاعٌ يَصِيغُ صَيْعًا. صاع الموضع: مهده وهياها للسير . صاع الغنم : فرقها. صاع القوم: أغوى بعضهم ببعض ليفرق بينهم. الصاع: مكيال تكال به الحبوب ونحوها. وصيع قرية مهد لها بين الجبال لإنشائها.

**طوي النوامية**

الطوي: البئر الصغيرة أو هي كناية عن جبل. النوامية: النيم. شجر الدرّج الذي في الرمال إذا جرت عليه الرياح.

**غَضِيًّا**

الغَضِيَاءُ مِنَ الْأَرْضِ : الكثرة الغضى، والغضا شجر من الأثل خشبه من أصلب الخشب وجمره يبقى متوقداً طويلاً لا ينطفي. وأهل الغضا هم أهل نجد سمي المكان بهذا الاسم لوجود شجر الغضافي .

فلا ينتهك. وهناك حرم مكة وهو معروف وهو حرم الله. والحرمان مكة والمدينة، والأشهر الحرم وهي ذو القعدة وذو الحجة والمحرم ورجب.

والسرور ضد الحزن، فقد سّره الشيء ويسره سروراً. وتطلق هذه التسمية على هذه القرية تفاقلاً بالرفع والخير.

### وَالُ

ولى الرّطبي: أخذ في الهيم. وال (الموئل): الملجأ. وآل إليه: لجأ إليه. وفي التنزيل: ﴿وما لهم من دونه من وال﴾.

### وادي الحرّيم

الوادي: كل منفرج بين جبال أو تلال يكون منفذاً للسيل. الحرّيم: ما حرم

## ولاية ينقل: الحصون

الإسم	المكان	معلومات عامة
الخابورة	الخابورة	يقع هذا الحصن ببلدة الخابورة في ولاية ينقل، وهو عبارة عن حصن صغير مكون من دور واحد ومبني من الطين والجص والحصى.
الراكبة	ينقل	يقع هذا الحصن إلى الغرب من حصن بيت المراح بولاية ينقل ومكون من دور واحد، ومبني من الجص والطين والحصى.
المري	المري	يقع هذا الحصن في بلدة المري بولاية ينقل، وهو مكون من دور واحد، ومبني من الطين والحصى والجص.
بيت المراح (ينقل)	ينقل	يقع هذا الحصن في بلدة ينقل، ويعد من أكبر الحصون في الولاية، تم بناؤه خلال عهد النباهنة في بداية القرن الحادي عشر الهجري / السابع عشر الميلادي. إذ كان مقراً لمخزوم بن فلاح وهو الذي شيده، يتكون من دورين. وقد بني من الطين والجص والحصى.
حديقة	حديقة	يقع هذا الحصن ببلدة حديقة، ينقل

الإسم	المكان	معلومات عامة
		ويتكون من دور واحد، بني من الطين والجص والحصى.
حصن الخطيم	ينقل	يقع حصن الخطيم على سفح جبل ويطل من خلاله على ينقل ومكون من دور واحد، بني من الطين والجص والحجارة.
طوي النوامية	النوامية	يقع هذا الحصن في بلدة النوامية، ومكون من دور واحد، ومبني من الطين والحصى والجص.
فلج السديرين	فلج السديرين	يقع هذا الحصن ببلدة فلج السديرين بولاية ينقل، وهو مكون من دور واحد، ومبني من الطين والجص والحصى.
ينقل	حارة الحصن	يعود تاريخ بناء هذا الحصن إلى مراحل مختلفة. إذ تذكر بعض الروايات أنه شيد قبل الإسلام، لكن يرجح أنه يعود إلى القرن الحادي عشر الهجري. ويمكن اعتبار شكلة المعماري شبه منحرف. ويكتنف سوره عدد من المرافق المعمارية من أهمها المسجد وتبلغ مساحته ١٤٣ متراً مربعاً، وبيت الشرق، وبيت المرح، وبيت البصرة، وبيت الحرس. وتم تدعيم سور هذا البرج بستة أبراج دائرية، وثلاثة أبراج ذات شكل مستطيل ومربع وبيضاوي. واستخدم الطوب المخروطي المقطوع في بنائه.



## ولاية ينقل: الأبراج

الإسم	المكان	معلومات عامة
الجابرية	ينقل	هذا البرج بولاية ينقل، وهو مبني من الطين والحجارة والجص، واستخدم لحماية البلدة.
الجناة	ينقل	يقع هذا البرج بولاية ينقل، وهو يطل على مزارع الولاية، قد بني من الطين والجص واستخدم لحماية البلدة ومزارعها.
الحبوس	صيع	يقع هذا البرج في بلدة صيع بولاية ينقل، واستخدم هذا البرج لحماية البلدة، وهو مبني من الطين والجص والحصى.
الصويريج	الصويريج	يقع هذا البرج ببلدة الصويريج، ومبني من الطين والجص والحصى، واستخدم لحماية البلدة ومراقبة المزارع المحيطة به.
الغبيرة	الوقبة	يقع هذا البرج ببلدة الوقبة بولاية ينقل، مبني من الطين والجص والحصى.
الغانمة	ينقل	يقع هذا البرج بولاية ينقل، وقد بني من الطين والجص والحصى.

الإسم	المكان	معلومات عامة
الغواني	ينقل	يقع هذا البرج بولاية ينقل، ويطل على مزارع الولاية، وقد بني من الطين والجص، واستخدم لحماية البلدة ومزارعها.
المحنة	ينقل	يقع هذا البرج بولاية ينقل، وقد بني من الطين والجص.
برج الخبيب	الخبيب	يقع هذا البرج ببلدة الخبيب في ولاية ينقل. وقد بني هذا البرج من الطين والجص والحصى.
جبة الصاروج	الوقبة	يقع هذا البرج ببلدة الوقبة بولاية ينقل. مبني من الطين والجص والحصى.
حارة البرج	ينقل	يقع هذا البرج بوسط مركز الولاية، مبني من الطين والجص.
عيص	حديقة	يقع هذا البرج ببلدة حديقة في ولاية ينقل. بني من الطين والجص والحصى.





المدن والقرى والآثار التاريخية  
لمحافظة مسندم

المدن والقرى	الأبراج		الأسوار الأثرية		البيوت الأثرية		الحصون		القلاع		الولايات
	العدد	%	العدد	%	العدد	%	العدد	%	العدد	%	
بخا	٣١	%١٢,٨	٢	%١٨,٢	٠	%٠,٠	٠	%١٢,٥	١	%١٠٠,٠	١
خصب	٧١	%٢٩,٣	٣	%٢٧,٣	٠	%٠,٠	٠	%٢٥,٠	٢	%٠,٠	٠
دبا البيعة	١١٥	%٤٧,٥	٦	%٥٤,٥	٠	%٠,٠	٠	%٢٥,٠	٢	%٠,٠	٠
منحا	٢٥	%١٠,٣	٠	%٠,٠	٠	%٠,٠	٠	%٣٧,٥	٣	%٠,٠	٠
الإجمالي	٢٤٢	%١٠٠,٠	١١	%١٠٠,٠	٠	%٠,٠	٠	%١٠٠,٠	٨	%١٠٠,٠	١

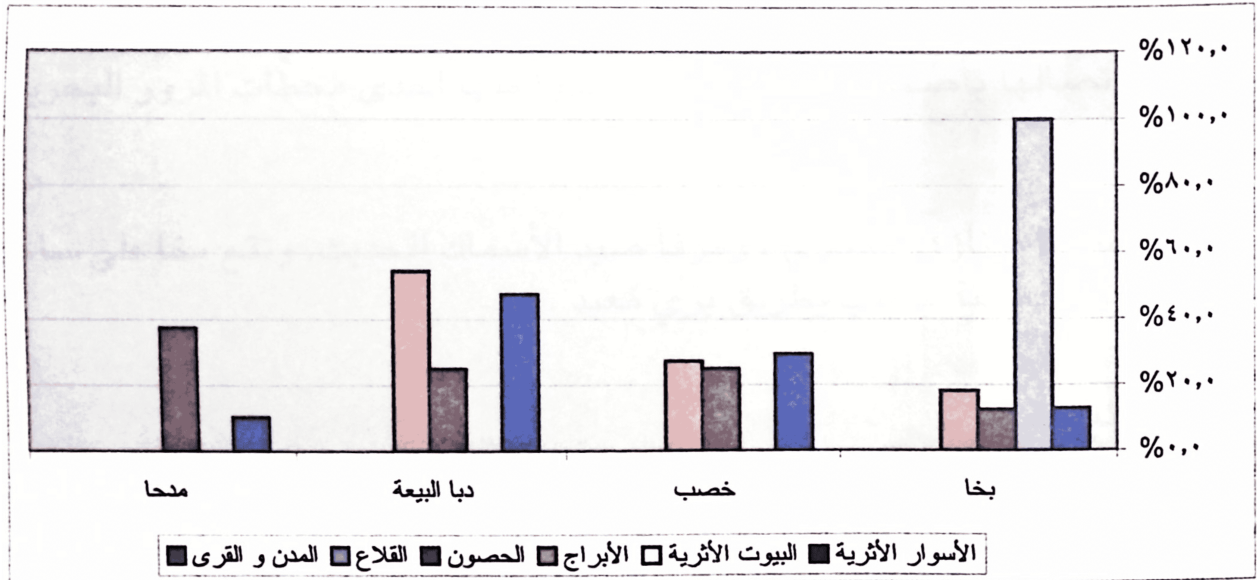



## مقدمة

تشكل محافظة مسندم أهمية استراتيجية بالغة إذ يطل جزء منها - هو رأس مسندم - على مضيق هرمز، وهو أكثر الممرات المائية الدولية أهمية بالنسبة للنفط والتجارة في هذه المنطقة الحيوية من العالم. إذ يمر عبره نحو ٩٠٪ من النفط الذي تصدره منطقة الخليج إلى العالم.

تقع محافظة مسندم في أقصى شمال سلطنة عُمان ، وتطل على البوابة الجنوبية للخليج وتضم ٤ ولايات هي ولايات خصب ، وبخا ، ودبا البيعة ، ومدحا. وتجدر الإشارة إلى أن مضيق هرمز ليس صالحاً بأكمله للملاحة البحرية ، وأن الجزء الصالح للملاحة فيه يقع ضمن المياه الإقليمية لسلطنة عمان.

### ولاية خَصَبُ (حاضرة محافظة مسندم)

تتميز ولاية خصب بموقع جيد على ساحل البحر، وبها واحة نخيل وخضروات ، وفيها مقر المحافظ ، كما توجد بها قلاع ومواقع أثرية أخرى.

ويعتمد سكان الولاية على صيد الأسماك والزراعة . وتمثل شبه جزيرة كمزار التابعة لولاية خصب ، موقعاً سياحياً جيداً ، ففيها مواقع أثرية قديمة ، كما أن لهجة أهل كمزار تقوم دليلاً حياً ، على قوة الاتصال والاحتكاك والتأثير اللساني وذلك بحكم موقع الجزيرة واتصالها بأصحاب السفن الذين اتخذوا منها إحدى محطات المرور البحرية.

### ولاية بخا

أهم ما يميزها ميناؤها البحري ، ومرفأ صيد الأسماك الحديث. وتقع بخا على ساحل الخليج وترتبط بمدينة خصب بطريق بري معبد .

### ولاية دبا البيعة

تقع دبا البيعة على ساحل البحر من جهة جنوب نيابة خصب، وعلى مسافة طويلة نسبياً. ودبا مدينة يرجع ذكرها إلى صدر الإسلام. وهي واحة زراعية ، تكثر فيها زراعة النخيل ، ويحترف سكانها الزراعة وصيد الأسماك والعمل في التجارة ، وبها شواطئ جميلة.

## ولايه مدّحا

يربط ولاية مدحا بدبا البيعة طريق بري حديث. وتعتبر مدحا واحة ذات مقومات وتكوينات طبيعية متميزة.



**ولاية خصب  
المدن والقرى**



المقصود هنا حيث توجد في هذا المكان  
حجارة سوداء فعلاً وهي منطقة جبلية.

### الحبيلة

جبل ظاهر غير مرتفع يطل على وادي  
يشبه الحبل، ربما تصغير حبل بمعنى  
أنها مكان ضيق العرض طويل المسار.

### الحرف

الحرف من كل شيء : طرفه وشفيره وحده،  
ومن الجبل: أعلاه ، وحرف لعياله يحرف:  
كسب. الحرف: الطرف أو الحافة. وسميت  
بذلك لأنها منطقة واقعة على حافة الجبل.

### الحي الإداري

الحي: هو مكان السكن. لعل هذا الحي  
يقع في المنطقة التي توجد بها مكاتب  
ومصالح حكومية فنسب الحي إليها.

### الخالدية

الخالد: الدائم، الخالد من الناس: من أبطأ  
عنه الشيب والضعف وقد أسن. الخالدة:  
نبات من فصيلة المركبات تدوم أزهاره  
طويلاً يزرع للتزين. الخالدية: المنطقة  
الخضراء الجميلة حيث إنها منطقة ذات  
خضرة وماء وتعتبر منتزهها طبيعياً .

### الخبة

الخبة: المستنقع من الماء، بطن الوادي،  
الخبيب: الخد في الأرض، خب البحر: هاج  
واضطرب. الخبة: الحفرة حيث تكثر  
خصب

خَصَبٌ وخَصَبٌ المكان: كثر فيه العشب  
والخير. الخصب جمعها أخصاب وتعني كثرة  
العشب والخير. الخصب: الطلع والنخل.  
يقصد بتسمية خصب المعنى الأول وذلك لكثرة  
مزارع النخيل والحب والبطيخ إضافة إلى  
توافر المياه العذبة.

### أبو قرين

موقع يتوسط جبلين كأنما شبهه الجبلين  
بقرنين للموقع. (قرين) قرب المدينة بين  
جبلين.

### البلد

بلد بالمكان: أقام به، أبلد القوم: لزموا  
البلد، وجمعها بلاد وبلدان، كل مكان من  
الأرض عامراً كان أو خلاء. والبلد:  
المكان حيث اتخذ القوم من هذه القرية  
مسكناً لهم فسميت البلد.

### البوت

السّمك الصغير حيث كان أناس من  
الزواهدة ينزلون إلى قرية شم ليشتروا  
السّمك الصغير منها ويرددون كلمة  
البوت. والبوت شجر ذو ثمر يشبه العنب  
الأسود ذو طعم لذيذ وله نواة شبيهة  
بنواة الكنار .

### الحارات

حرار وحرور: أرض ذات حجارة سوداء  
كأنها أحرقت بالنار. وهذا هو المعنى

على كثير من القرى والأماكن العربية حتى إن معجم البلدان لياقوت الحموي أحصى منها أكثر من مائة وأربعين مكاناً، إلى جانب ما أشارت إليه المعاجم الأخرى أو ما استحدث بعده.

### السليان

سأل الماء: جرى، سالت غرة الفرس: استطالت وعرضت، السال: المسيل الضيق في الوادي. السليان: من مسيل الماء حيث تسيل المياه من الجبال عبر الأودية.

### السهب

السهب: الفلاة، السهب: المستوي من الأرض في سهولة. والسهب: مكان بيض النعام، قال طفيل الغنوي:

وبالسهب ميمون الخليفة قوله

للمتمس المعروف أهل ومرحب

السهب: نوع من الشجر يوجد في هذه المنطقة بكثرة حيث تعتبر منطقة مطيرة مقارنة بما حولها من مناطق.

### السي

المكان المستوي وهي كذلك عبارة عن سهل مستو على سفح جبل تكثر فيه المراعي والأراضي الزراعية. وقد وردت السي في شعر جرير في قوله:

إذا ما جعلت السي بيني وبينها

وحرة ليلي والعقيق اليمانيا

وأشار ياقوت إلى السي في ديار بني أبي

الحفر أو الخبيب فيها. والخبة أرض ذات رمل بنجد أنشدوا فيها قول الأخطل:

فَتَنَّهُتْ عَنْهُ وولى يقتري

رملا بخبة تارة ويصوم

وقال ابن شميل: الخبة بالكسر طريق لينة منبات، ليست بحزنة ولا سهلة وهي أدنى إلى السهولة.

### الدبرين

دبر النهار أو الصيف: انصرم، دبر الحديث: نقله عن غيره، دبره: جاء بعده، الدبر من كل شيء: مؤخره وعقبه. سميت المنطقة بذلك لأنها واقعة خلف قرية قدى من الأعلى على سفح جبل. وقد سميت أماكن عربية بالدبر، منها جبل بني تيماء وطى وقرية من نواحي صنعاء باليمن ينسب إليها المحدث إسحاق بن إبراهيم الدبري.

### الدعنة

الدعنة: الأرض الصلبة المستوية ذات الانبساط. سميت بذلك نظراً لانبساطها واستوائها.

### الروضة

الروض والروضة: أرض مخضرة بأنواع النبات، وجمعها روض ورياض وروضات ورياضات. أرض مستروضة: أنبتت نباتاً جيداً. الروضة: المنطقة الجميلة حيث كانت سابقاً أرضاً خضراء تكثر بها الحدائق وأشجار النخيل، وبهذا تتفق في معناها مع المعنى اللغوي. وقد شاع إطلاق «الروضة»

طلاع أنجد إذا كان يعلو الأمور فيقهرها  
بمعرفته وتجاربه وجودة رأيه. والطلعُ:  
الأرضين من كل مطمئن في كل ربو إذا  
طلعت رأيت ما فيه. سميت كذلك ربما  
لوقوعها في طليعة قرى الولاية.

### العق

عق: شق، يقال أعتق السحاب: انشق  
وانشق البرق: انشق. ماء عق وعقاق: شديد  
المرارة. العق تأتي بمعنى القديم؛ سميت  
بذلك حيث تكثر المنازل القديمة بها.

### العقاب الجنوبي

العقاب مفردا عقبة ويقصد بها المناطق  
المرتفعة، وهي أقل ارتفاعا من الجبل،  
حيث توجد عدة عقبات في الجزء الجنوبي  
من البلاد. ووادي العقاب موضع بطريق  
الشام وفيه يقول الأخطل:

ويامن عن نجد العقاب، وياسرت  
بنا العيس عن عذراء دار بني السحب  
ونجد العقاب موضع يقال إن راية خالد  
ابن الوليد غرست فيه .

### العقاب الشمالي

الواقعة في الجزء الشمالي من البلاد.

### الغزيرة

الغزير: الكثير من كل شيء. أرض  
مغزورة: أصابها مطر غزير. الغزير:  
العميق: وسميت بذلك لوقوعها في منطقة  
غزيرة أي عميقة في وسط الجبال.

خصب

بكر بن كلاب وفيها يقول الشاعر :

إذا أقطعن السي والمطايا

فأبعد الله السوق الباليا

وأشار لسان العرب إلى موضع آخر  
يسمى "السي" ورد في شعر زهير بن أبي  
سلمى.

### الشريعة الجديدة

الشريعة: تطلق على الشرجة باللهاجة  
العامية. والشرجة هي الشعب وهو مسيل  
الماء من الهضاب ونحوها إلى  
الوادي. الجديدة: الجديد والجدد كله وجه  
الأرض، وفي الحديث: «ما على جديد  
الأرض أي ما على وجهها». وقيل الجدد:  
الأرض الغليظة. وقيل الأرض الصلبة  
وقيل المستوية. وثوب جديد: جد حديثاً  
أي قطع.

### الصحوية

الصحو : زهاب الغيم، يقال يوم صحو  
وسماء صحو، والصحو ارتفاع النهار  
قال سويد :

تمنح المرأة وجهها واضحاً

مثل قرن الشمس في الصحو ارتفع  
ونظراً لارتفاع المكان ووضوحه كانت  
التسمية.

### الطليعة

الطليعة: القوم يُبعثون لمطالعة خبر العدو،  
وطليعة الجيش: الذي يطلع من الجيش  
يبعث لتطلع طلع العدو. وفلان طلاع الثنايا:

**الفتك**

فتك الرجل: كان جريئاً شجاعاً يركب ما هم من الأمور، فتك بفلان: بطش به وقتله على حين غرة، فتك بالأمر: ألح فيه وبالغ، فتك في صناعته: مهر فيها. ويقال فاتكت الإبل المرعى أي أتت عليه بأحناكها. وربما كان المكان مرعى قديماً للإبل؛ ولذلك سمي بهذا الاسم.

**الفلَم**

المجدوع وهذا هو المعنى المقصود حيث يوجد جبل مجدوع أو مفلوم.

**القادسية**

التقديس: تنزيه الله عز وجل، القدوس من صفات الله عز وجل، فهو الطاهر المنزه عن العيوب والنقائص. وفي التنزيل العزيز: ﴿ونحن نسبح بحمدك ونقدس لك﴾ أي نطهر أنفسنا لك. القادسية: من بلاد العرب، قيل إنما سميت بذلك لأنها نزل بها قوم من أهل قادم من أهل خراسان، ويقال إن القادسية دعا لها إبراهيم بالقدس وأن تكون محلة الحاج. وقيل القادسية قرية بين الكوفة وعذيب.

**القَارُ (قارة الزنجي)**

صعد يذاب فيستخرج منه القار، وهو شيء أسود تطلّى به الإبل، كما تطلّى به السفن لمنع دخول الماء، ومنه ضرب تحشى به الخلاخيل والأسورة. وقيل هو الزفت. والقار شجر مر.

**القطين**

أرض مستوية توجد فيها أودية خفيفة، وتوجد بها أشجار شبيهة بالقطن، وربما سميت بهذا الاسم لهذا الشبه.

**المحرقة**

الحارقة: النار، حرقه بالنار يحرقه وأحرقه بمعنى احترق وتحرق. المحرقة: مكان يحرق فيه الجص.

**المحل:**

نسبة إلى مجرى وادي لا ينبت فيه أي نوع من الأشجار، والسكان يتواجدون طرف الأودية يميناً ويساراً ولهذا ربما سمي بالمحل (أي القحط).

**المخرج**

خرج خروجاً ومخرجاً والمخرج: اسم مكان. عام فيه تخريج: أي خصب وجذب. المخرج: موضع الخروج، وبهذا يتفق معناها مع المعنى الأول للكلمة حيث يوجد مصلى للعيد فيها.

**المقياض**

القيض: قشرة البيضة العليا اليابسة. وقيل هي التي خرج فرخها أو ماؤها كله. وقاض البئر في الصخرة قياً: جابها. وبئر مقياً: كثيرة الماء. ويقال هذا فيض لهذا وقياض له أي مساو له. والقيض: حجر تكوى به

**حَمِصِي**

حمص الجرح: سكن ورمه، الحمص: أن يترجح الغلام على الأرجوحة. حمص تحميصاً: اصطاد الظباء نصف النهار، تحمص: تقبض، وتحمص اللحم: جف. لعلها سميت بذلك لانتشار الأراجيح خاصة في المنطقة الشرقية أو ما تسمى بالغبائن.

**حَنَّا**

حنا: صد وصرف، حنا الشيء: عطفه ولواه، حنت على أولادها: عطفت عليهم، والمحنية: ما انحنى من الأرض. وبهذا تتفق في معناها مع المعنى الأول للاسم حيث إنها عبارة عن ملجأ للسفن عند هبوب الرياح كونها منطقة محمية من الرياح بسبب دخولها إلى الداخل.

**حَوَيْئِيَّة**

السوكة: إصفرار الماء وخروج رائحة كريهة منه ويقال أيضاً بالعامية "ولد البحر" حيث يصفر الماء فيها وقت الصيف بالذات.

**حي السلام**

الحي: هو مكان السكنى. السلام: البراءة ويقولون: سلام عليكم فكأنه علامة المسالمة، وأنه لا حرب هنالك. وقيل سلاماً أي سداداً من القول وقصداً لا لغو فيه. قال تعالى ﴿سلام هي حتى مطلع الفجر﴾ أي لا داء فيها ولا يستطيع الشيطان أن يضع فيها شيئاً وقد يجوز خصب

الإبل من النحاز. ولعل التسمية أتت من وجود بئر ماء يرد إليه الناس للاستقاء.

**النجد**

انجد البناء: ارتفع، والنجد: الطريق المرتفع، والمكان الذي لا شجر فيه. وهي عبارة عن منطقة جبلية مرتفعة.

**بَانَةٌ**

بانة: الروضة الجميلة حيث كانت تزخر بالخضرة والأشجار.

**بَيْدِي**

مأخوذة من البيد وهي المفازة التي يسكنها البدو. وفي شعر المتنبي: أما الأحبة فالبيداء دونهم فليت دونك بيديا دونها بيد

**حَبْكِينُ**

الحبل: الرباط. حبله: شده به، الحابول: حبل يصعد به على النخل، واحتبله أخذه بها، حبائل الموت: أسبابه، الحبل: الداهية من الرجال، الحبل: شجر العنب. والحبل مكان بالقرب من عرفات قال فيه أبو ذؤيب الهذلي: فروحها عند المجاز عشية

تبادر أولى السابقات إلى الحبل ويشير ياقوت إلى موضع بالبصرة يسمى الحبل.

هناك يعرف باسم ضريح الشيخ مسعود.

أن يكون السلام جمع سلامة. والسلام: التحية.

**رأس بني البور**  
نسبة لعائلة بني البور التي تسكن هذه المنطقة.

**حي المطار**  
الحي: هو مكان السكنى، المطار هو الميناء الجوي. ونظراً لوقوع الحي بالقرب من المطار فقد نسب إليه.

**رحيبة**  
الرحيب: المكان الواسع، الرحبية: واحدة الرحائب، رحب المكان: اتسع، رحب المكان: وسعه. ورحب به: أحسن رفده، الرحبة جمعها رحاب ورحبات: الأرض الواسعة، والفجوة بين البيوت. ورحبية تعنى الواسعة عما حولها من قرى جبلية.

**خرطوم الصفا**  
الخرطوم: الأنف. وقيل: مُقَدَّمُ الأنف. قال تعالى: ﴿سَنَسِمُهُ عَلَى الْخُرطومِ﴾، وأخرنطم الرجل: رَفَعَ أنْفَهُ واستكبر. وخراطيم القوم: سادتهم، مُقَدَّمُوهم في الأمور. الصفا: الصفو والصفاء: نقيض الكدر. وصفوة كل شيء: خالصه. الصفوة: خيار الشيء وخلصته وما صفا منه. الصفا: العريض من الحجارة الأملس، ومنه الصفا والمروة، وهما جبلان بين بطحاء مكة والمسجد .

**سدوي**  
مأخوذة من السد، وهو الحاجز بين شيئين. وهي عبارة عن منطقة تمتلئ بالماء وقت نزول المطر، ولذلك سميت بهذا الاسم.

**دورصني**  
دورصني: كلمة كمزارية تعني الانتظام والإستمرار حيث يتم اصطياد الخباط في هذه المنطقة من خلال الأدوار وبطريقة منظمة.

**سل**  
سل الشيء: انتزعه وأخرجه برفق، وسلا بمعنى ذهب أسنانه. السال: المسيل الضيق في الوادي. وسل بالمحلية تطلق على المنطقة المنبسطة القابلة للسكنى في الجبل.

**رأس الشيخ مسعود**  
الرأس: الجزء من الجبل المتقدم. ويقال إن شيخاً مسافراً تحطمت سفينته، ومات ودفن في هذه البقعة؛ حيث يوجد ضريح

**سل أعلى**  
أي الواقعة إلى الأعلى من المنطقة السابقة لها.



**سَمْرُ العَرَيْشِ**

السَمرة: منزلة بين البياض والسواد، سامر: مجلس السمار، السمر: شجر واحدتها سمرة. وهي نوع من الأشجار الشوكية، وبهذا تتفق في معناها مع معنى الكلمة الأخيرة. العريش ما يبني من سعف النخيل. وقد سميت القرية بذلك لوجود سمرة كبيرة كانت تكفي لجلوس الناس تحتها دون الحاجة لعمل عريش.

**شَابُوصُ**

شَبص الشجر: اشتبك، الشبص: تداخل شوك الشجر بعضه في بعض. شابوص: التشابك والتداخل. وهي قرية ساحلية تحيط بها الجبال المتداخلة مع بعضها البعض.

**شَمُّ**

الشم: حس الأنف، رجل أشم: مر رافعا رأسه، الشميم: المرتفع، شم: الجبل المرتفع، وهذا يتفق مع المعنى الأخير للاسم وذلك لكثرة الجبال المرتفعة المحيطة بها، ويقال إنه يوجد فيها أعلى جبل في المنطقة يكشف معظم أجزاء المحافظة.

**شَيْصَة**

شَاص القوم: عذبهم بالأذى، الشياص: شراسة الخلق، المشايصة: المنافرة، شيصت النخلة: فسدت وحملت الشيص، الشيص: تمر رديء. الشيص

الواحدة (شيصة) نوع من السمك، وهذا يتفق مع المعنى المحلي حيث يكثر هذا النوع من السمك فيها.

**صَاوِي (صِيوي)**

صوى: ضمير ويبس، صوى الضرع: لم يبق فيه لبن، أصوى القوم: نزلوا الصوى وهي الأرض المرتفعة الغليظة، صوى في الطريق: نصبها، الصوة: ما غلظ من الأرض وارتفع، وما نصب من الحجارة ليستدل به على الطريق. صاوي: اسم مكان تعرف به الطرق أثناء السير في الجبال والأودية.

**صِيْبِي**

صبا: مال إلى الصبوة أي جهلة الصبيان، تصابى: مال إلى اللهو واللعب. وصبت الريح: هبت من جهة الشرق، الصبا: ريح مهبها جهة الشرق. صيبي: الرياح الشرقية حيث تتعرض القرية لهبوب هذا النوع من الرياح.

**طَفُّ الرِّخْمِ**

الطَف جمعها طفوف: جانب الشاطئ، فناء الدار، سفح الجبل. الطفيف غير التام. ويقصد بالطف هنا سفح الجبل، الرخم الواحدة رخمة: طائر من فصيلة النسريات ورتبة الجوارح، ريشه أبيض مخلوط بسواد وشقرة، يتغذى باللحوم. وقد سمي المكان بذلك لوجود هذا النوع من الطيور على سفح هذا المكان بكثرة. والموقع عبارة عن سفح جبل.

الغبن: ما قطع من أطراف الثوب فأسقط. وغبنه بمعنى ضيقه، وبهذا تتفق في معناها مع المعنى الأخير للكلمة وهي منطقة جبلية ضيقة عما حولها من مناطق سكنية.

### غَرَم

غرم الدين: أداه، غرم في التجارة: خسر، الغرامة والغرم: ما يلزم أدائه من المال، وكذلك تعني الضرر والمشقة. والتسمية مرتبطة بذلك حيث إن السفن تتعرض للتلف والغرق عند هبوب الرياح فيتسبب عن ذلك خسائر وأضرار جسيمة.

### غَصَّة

غص بالطعام والماء: اعترض في حلقه شيء منه فمنعه التنفس، وغص المكان بهم: امتلأ وضاق عليهم، غص الشيء: قطعه. وغصة تعني الضيقة نظرا لضيق مساحتها وصغرها.

### فَنَخَةٌ

الفنخ: القهر والغلبة والتذليل، الفنخ: من يذل أعداءه ويكسر رأسهم، الفنخ: الرخو الضعيف. فنخة: الضعيفة وهذه تتفق في معناها مع المعنى الأخير للكلمة وربما سميت بذلك للين تربتها.

### قَانَةٌ

قان الحديد: عمله وسواه، وقان الإناء: أصلحه، وقان الشيء: لمعه، القينة جمعها قيان: الأمة المغنية، القان والواحدة قانة: شجر تتخذ منه القسي. قال الشاعر:

### طَوَالَةٌ (طَوِي)

طال طولاً: امتد، كاستطال فهو طويل وطوال، وطول لها: أرخى طويلتها في الرعي، وطول له: أمهله. وبينهم طائلة: عداوة. وقد أطلقت طوال على عدة أماكن في الجزيرة العربية منها موضع ببرقان قال فيه الحطيئة:

فحيك ود ما هداك لفتية

وخصوص بأعلى نبي طوالة هجد ومنها بئر في ديار فزارة قال فيها الشماخ:  
كلا يومى طوالة وصل أروى  
ظنون أين مطرح الظنون

### عَيْدَةٌ

اسم امرأة استقرت في هذا الشاطئ فسمي باسمها.

### غَبُّ عَلِيٍّ

الغب: الداخل من ماء البحر حتى يمعن في اليابسة وقت المد. سميت بذلك نسبة لشخص يدعى علياً.

### غَبُّ قَدِيمَةٍ

غب: ورد ذكر معناها سابقاً. وقديمة لتمييزها عن غب علي حيث كانت قائمة قبل غب علي، فعندما هجرها الناس إلى غب علي ميزت باسم غب قديمة.

### غَبْنَةٌ

غبن الثوب: أي ثناه ثم خاطه ليضيق أو يقصر، غبن في البيع والشراء: خدعه وغلبه،

## تأوي إلى مشمخرات مصعدة

شم بهن فروع القان والنشم  
يقال إن رمالها حمراء وتؤخذ منها مادة  
تسمى المشق تدخل في صناعة السفن.

## قبة

قب النباتات: يبس، قب الخصر: دق  
وضمر، قبيب التمر: جف، قب الشيء:  
جمع أطرافه. القبة جمعها قباب وقبيب:  
وهي بناء سقفه مستدير مقعر. وقبة  
تشير إلى الضيق حيث إنها بقعة ضيقة  
المساحة أشبه بالقبة المحدودة.

## قَبْلُ

أقبل على الشيء : أخذ فيه ولزمه، قبل  
به: كفل به وضمنه ، قبل المكان أقبل  
نحوه، القبل: ما ارتفع من الأرض  
واستقبلك.

## قَدَا

القدا: القطع المستأصل أو  
المستطيل أو الشق طويلاً. القديد:  
اللحم المشرر المقدد، أو ما قطع منه  
طويلاً، وتقدد: يبس، وتقدد القوم  
تفرقوا. وفي القرآن الكريم: ﴿كنا  
طرائق قديداً﴾. استقد: استمر  
واستوى. القد: سمك بحري  
يستخرج من أحد أنواعه زيت  
السمك. ويقصد بقدا هنا الشق  
الطولي حيث إن الوادي يقسمها إلى  
نصفين من أولها إلى آخرها.

## كُمَزَارُ

يقول ياقوت " كمزار بليدة من نواحي  
عمان على ساحل بحرهِ ، في واد بين  
جبلين شربهم من أعين عذبة جارية"  
كانت ملجأً تتجمع فيها السفن أثناء  
السفر من الخليج أو إليه سواء من  
الهند أو فارس أو السند، فاختلطت بها  
اللغات مع بعضها البعض فشكلت  
اللهجة الكمزارية.

## لِيْمَا

لِمْه: جمعه. الملم: الشديد من كل شيء،  
اللملوم الجماعة. والليمة حصن في جبل  
صبر باليمن من أعمال تعز. وليما بالمحلية  
تعني الجمع حيث إن هذه المنطقة جمعت  
الشحوح مع بعضهم البعض ولتهم،  
ولذلك فهي تلقب بخزينة الشحوح.

## مَقَاةُ

الماء المالح وذلك نظراً لوجود الماء المالح  
فيها. ويمكن أن تكون التسمية مأخوذة  
من قول العرب بلد أمق أي بعيد الأطراف،  
وأرض مقاء أي بعيدة الأرجاء.

## مَقْلَبُ

قلبه يقلبه: حوله عن وجهه، القلب: الفؤاد  
القليب: البئر، وتقلب في الأمور: تصرف  
فيها كيف يشاء. مقلب: التحول من مكان  
إلى آخر، وهذا يتفق مع المعنى الأول حيث  
كان السكان في هذه القرية يقومون بقلب  
زوارقهم (أي نقلها من مكان لآخر عبر  
خصب

الجبيل) ثم يتحركون بها عبر الساحل وذلك عند اشتداد الرياح.

### مَنْصَلُ

النصل والنصلان: حديدة السهم والرمح والسيف ما لم يكن له مقبض، أنصل السهم ونصله: جعل فيه نصلا وأزاله عنه، المنصل: السيف ويشبه المكان منصل السيف حيث يوجد بروز في الجبل يشبه حد السيف.

### مَنْطَفُ

نطف الماء نطفا ونطافة: سال قليلا قليلا. ونطفت القرية: أي قطرت. منطف تعني الصافي من ماء البحر حيث إن ماء البحر صاف جدا لدرجة أن قاع البحر يرى خاصة بالقرب من الساحل.

### مُوْخِي

جاء في لسان العرب: ماخ الليث أي تبختر، وماخ الغضب واللهب أي سكن. ويمكن أن يكون الاسم مرتبطاً بالمعنى الأول الذي يدل على الاعتزاز والثقة.

### نَظِيفِي

النظافة: النقاوة ، واستنظف ما عليه:

استوفي. نظيفي: من النظافة لكونها ذات رمال نظيفة ونقية.

### نَيْبَةُ

نَاب: أصاب نابه، تنيبت الناقة: صارت نابا أي هرمت. نيبية: ظاهرة عن غيرها حيث إن المنطقة ظاهرة عن غيرها من المناطق الأخرى وأكثر بروزا منها ، ولذلك سميت نيبية.

### وادي موه

الوادي سبق تفسيره في أكثر من موضع، أما موه فهي نسبة إلى عين ماء جارية على سفح الجبل ، وتصب في الوادي ، والأصل كلمة ماء، ولكن سكان هذه المنطقة أناس من غير سكان المدينة فينطقون الماء موء أو موه لذلك سميت موه.

### وَعْبُ مَبَارَك

وعب يعب وعباً الشيء: أخذه بأجمعه أو جمعه. وعب الأمر: فرغ منه. الوعب جمعها وعاب: الطريق الواسع. الوعب: المكان المرتفع الصالح للزراعة أو السكنى وقد سمي المكان بذلك نسبة لشخص يدعى مبارك.

## ولاية خصب: الحصون

الإسم	المكان	معلومات عامة
الكمازرة	خصب	يقع الحصن بحارة الكمازرة بوسط خصب، ولا يعرف بالضبط تاريخ محدد عن عمر هذا الحصن ولا يذكر في شأنه إلا أنه يعود بناؤه إلى بضع مئات من السنين ويتكون من برجين يحيط بهما سور وعدد من الغرف والحصن.
خصب	خصب	يقع حصن خصب قبالة شاطئ البحر بولاية خصب ويتكون من أربعة معازل يحيط بها سور، ويعود تاريخ بنائه إلى القرن السادس عشر الميلادي، وقد تم ترميمه سنة ١٤٠٩هـ / ١٩٨٩م.



## ولاية خصب: الأبراج<sup>①</sup>

الإسم	المكان	معلومات عامة
قرن بنت حمبوص	خصب	استخدم هذا الموقع كبرج للمراقبة وصد أي اعتداءات تستهدف القرية، أمرت ببنائه امرأة من قبيلة الظهوريين تدعى فاطمة بنت حمبوص ونسب إليها .
مربعة السيبة	خصب	تقع مربعة السيبة بحي السيبة بولاية خصب ويعود عمرها إلى القرن الثامن عشر، وتمتاز هذه المربعة بفن معماري إسلامي بديع وتتكون من طابقين يستخدم الأول لحفظ المؤن والثاني للحراسة والمراقبة.
مربعة بني سند	خصب	تقع هذه المربعة بحي بني سند بولاية خصب وقد قام ببنائها الشيخ زيد ابن عبدالله بن سعد آل مالك الشحي، ويعود عمرها إلى القرن الثامن عشر، وقد استخدمت لحماية المنطقة والدفاع عنها .





**ولاية بـخا  
المدن والقري**



**بَخَا**

البخو: الرخو، وتمررة بخوة أي خالية، والكلمة يمانية؛ أي من لغة جنوب الجزيرة. بخ: ظهر وبان وتدفق، ولعل التسمية مرتبطة بالظهور والبيان وكثرة الحركة والنشاط.

**الجادي**

جاد: صار جيداً وهو ضد الرديء، جاده: غلبه في الجود، الجواد: السخي والكثير الجود. جادت العين: كثر دمعا، جاد الفرس: صار جواداً، الجادي: الزعفران. الجادي: من الجود والعطاء وذلك بما كانت تجود به هذه القرية من خيرات ومياه عذبة.

**الجدة**

جد الشيء: قطعه، الجد: جانب كل شيء، محل القطع، شاطئ البحر لأنه مقطوع من الماء، الجد: شاطئ النهر. الجدة: شاطئ النهر وهذا هو المقصود بمعنى الجدة وذلك بسبب وقوعها على مجرى الوادي الذي يسيل من الجبل باتجاه البحر.

**الجري**

جري الماء: سال، المجري: محل جري الماء، جرى الفرس: ركض، عدا. الجري: الركض حيث إن الصيادين يقومون بالركض من رأس الشاطئ الشرقي إلى

رأس الشاطئ الغربي أثناء اصطيد سمك الخباط.

**الجلبة (الجلب)**

الجلبة: الحجارة تراكم بعضها فوق بعض فلم يبق فيها طريق للدواب، والقطعة المتفرقة من الكلا، والغضاة المخضرة، والقطعة من الغيم. والجلبة: أرض زراعية صغيرة وذلك المكان منطقة صغيرة تزرع بالحبوب.

**الحجل**

الحجل: موضع يزين بالثياب والستور للعرائس، الحجل: الخلخال، التحجيل: بياض في قوائم الفرس كلها. الحجل: الخلخال وبهذا تتفق في معناها مع المعنى الثاني للكلمة. وقد سميت بذلك لأن شكلها يشبه الخلخال كونها منطقة دائرية.

**الخابونة**

خبن خبناً وخباناً الثوب: عطفه وخاطه، وأخن الطعام: خبأه في خبنة ثيابه. الخبنة وجمعها خبن: ثني الثوب وما يحمل في الخبنة من طعام. الخابونة: المختبئة، وبهذا تتفق في معناها مع المعنى الثاني للكلمة. وقد سميت بذلك لأنها منزوية ومختبئة خلف أشجار النخيل.

**الدائرة**

الدائرة في أصل كلام العرب كما يقول ياقوت "كل جوبة بين جبال في حزن كان بخا

أشرف الأرض. الظهر: منطقة جبلية محدبة تشبه في شكلها ظهر الإنسان وهي مرتفعة. وبهذا تتفق في معناها مع المعنى الأول للكلمة.

### الْفَلَجُ

تجمع المياه، حيث إن المنطقة تتجمع فيها المياه بكثرة في فصل الشتاء عقب سقوط المطر ويستمر لفته طويلاً، فشبهت بالفلاج، ويطلق عليها محلياً أيضاً اسم الخفاج، وتستخرج منها صخور بيضاء صماء تسمى «الجشم» لبناء المنازل سابقاً، أما تسميتها بخفاج فلأن أرضها رخوة خاصة وقت المطر.

### القَصِيدَةُ

قصد إلى رجل: توجه إليه، القصيدة: العصا، قصد في مشيه: مشى مستوياً. قصد الشيء: كسره. القصيدة: نوع شجر القصد الذي يكثر في الموقع.

### اللجوة

لجأ لجوءاً والتجأ إلى الحصن أو غيره: لاذ إليه واعتصم، اللجوة: الملجأ. وبهذا تتفق في معناها مع المعنى الأخير للكلمة حيث إن المكان يعد ملجأً أو ملاذاً تحفظ فيه القوارب من الرياح.

### المحرقة

الحارقة: النار، نار حراق: لا تبقي شيئاً،

ذلك أو في سهل". وقال الأصمعي: الدارة رمل مستدير في وسطه فجوة، وقد كثرت دارات العرب حتى ألفت فيها كتب مستقلة، وجمع منها ياقوت ستين دارة، وأشار ابن دريد إلى اثنتي عشرة.

### الشَّرْجَةُ

الشرح: العرى ومنفسح الوادي، الشرح: الفرقة، ومسيل الماء من الحرة إلى السهل. والشرجة: المنطقة الفسيحة الواقعة بين جبلين؛ وحيث هي كذلك فقد سميت بالشرجة.

### الصَّحَاصِحُ

صح: ذهب فرضه، صح الخبر: ثبت وطابق الواقع، الصحاح من الطريق: ما صعب، صحح الأمر: تبين، الصحاح جمعها صحاصح: ما استوى من الأرض وكان أجرد. الصحاصح: البراري. الصحاصح: الصحة؛ وسميت بذلك لأنها منطقة مرتفعة ذات أرض مستوية ولكنها ذات جو جميل لارتفاعها.

### الصَّفَارِدُ

الصفرد: طائر يضرب به المثل في الجبن فيقال هو أجبن من صفرد. وسميت بهذا الاسم لكثرة الصفارد فيها.

### الظَّهْرُ

الظهر: خلاف البطن، الظهر: القوي الظهر، الظهرة: العون، الظواهر:

الناس قبل دخولهم بخاء ، وبها بئر ماء  
عذب يرتوي منه الغادي والرائح.

الحراقات: مواضع القلابين والفحامين.  
المحرقة: اسم مكان يحرق فيه الجص.

### الْوَثِيَّاتُ

مجرى الأودية حيث تكثر فيها الأودية في  
فصل الشتاء.

### الْيُوسُفِيَّةُ

مكان نسب إلى شخص يدعى يوسف؛ لأنه  
أول من أوجد الزراعة في هذه المنطقة.

### تِيَّيَاتُ

تعني المبيت؛ حيث كانت هذه المنطقة بمثابة  
محطة للراحة والمبيت ينزل فيها الناس عند  
ذهابهم أو قدومهم.

### حَدُّ سَالِمِينَ

حد الدار: جعل لها حداً. وحد الشيء عن  
الشيء: ميزه، حدد الأرض: أقام لها حدوداً.  
الحد وجمعها حدود: الحاجز بين الشيئين،  
الحد من السيف: مقطعه. الحد منطقة لها  
حدود وأول من سكنها شخص يدعى سالمين.

### شَحَّةُ

الشَّحُّ: الجذب والقحط. شحَّ بالشيء على  
فلان: ضن به عليه، ربما نسبة لبعض  
أفراد قبيلة الشحوح الذين استقروا في  
المنطقة.

### طَبِيبُ

المكان المريح، وهو شاطئ يرتاح فيه

### عَرَقَاتُ

عرقب الرجل: احتال، سلك العراقيب أي  
ركب الطرق الضيقة في الجبال، العرقوب  
وجمعها عراقيب: منحني الوادي، الطريق  
في الجبل، عراقيب الأمور: صعابها  
وعظامها.

### غَمُضَاءُ

غمض الكلام: خفي مأخذه ومعناه. غمض  
السيف في اللحم: غاب، غمض الكلام: كان  
غامضاً، أغمض عينيه: أطبق جفنيه، الدار  
الغامضة: جمعها غامضات وغوامض  
وهي التي تنحّت عن الأنظار والمارة. وقد  
سميت بذلك لأنها واقعة في الداخل بعيداً  
عن طرق العبور والمشى.

### فَضُغَاءُ

فضغاء: المكان الفضاء لأنها مكشوفة،  
ولربما سميت بذلك تمييزاً لها عن جارتها  
غمضاء الواقعة بعيداً عن طريق العبور  
والمشى.

### فَوْقَلَّةُ

الفوقل: ثمر نبات في الهند يشبه جوزة  
الطيب يتناوله الناس لتطبيب النكهة.

### مَعِيقَلُ

تصغير معقل. عقل عقلاً وعقولاً الوعل، صعد  
بها

**وَعْبُ اللَّفِّ**

الوعب ورد ذكر معناها سابقاً. لف الشيء ضد نشره، ضمه وجمعه، اللف وجمعها ألفاف ولفوف بمعنى الحزب أو الصنف من الناس، أو القوم المتجمعون. وهذا هو المعنى المقصود في هذا الاسم حيث يتجمع الناس في هذا المكان.

**وَعْبُ جَعْفَرٍ**

وعب يعب وعباً الشيء: أخذه بأجمعه، أو جمعه. وعب الأمر: فرغ منه. الوعب جمعها وعاب: الطريق الواسع، الوعيب: الواسع، والوعب: الحاجز. الوعب: المكان المرتفع الصالح للزراعة أو السكنى. ويقال إن شخصاً يدعى جعفرأ أول من استقر فيه فسمي باسمه.

وامتنع في الجبل العالي، وإليه لجأ. المعقل: الملجأ، الجبل المرتفع. معيقل: تصغير معقل ويقصد به هنا الملجأ لأنها مرتفعة عما حولها وبالتالي فهي بمثابة معقل.

**مَوْرِدُ صَنْنٍ**

مورد: المكان الذي تتجمع فيه المياه من الأودية. صنن: منطقة مرتفعة، سمي المورد نسبة إليها.

**وَادِي الخَمْدِ**

الوادي كل منفرج بين جبال أو تلال يكون منفذاً للسيل. والخمد: خمدت النار: سكن لهبها ولم يطفأ جمرها، وأخمد: سكن وسكت. الخمد تعني النازلة وذلك نظراً لوقوعها بين جبليين.

## ولاية بخا: القلاع

الإسم	المكان	معلومات عامة
بخاء (الغسلة)	بخا	تقع قلعة بخاء في مكان مرتفع على أحد الجبال بولاية بخا. وتعرف قديماً بالغسلة. والغسلة اسم عين ماء صغيرة تنبع من تحت الجبل الذي تقع عليه القلعة، وقد قام ببناء القلعة الشيخ سليمان بن محمد آل مالك. ولم يعرف تاريخ بنائها .





## ولاية بخا: الحصون

الإسم	المكان	معلومات عامة
بخا	الوسطى	يتوسط هذا الحصن ولاية بخا، وقد بناه الشيخ سليمان بن محمد بن مالك وذلك في سنة ١٣٠٢ هـ / ١٨٨٤ م في عهد السلطان تركي بن سعيد بن سلطان البوسعيدي وقد تم ترميمه سنة ١٤١٠ / ١٩٩٠ م.



## ولاية بـخا: الأبراج

الإسم	المكان	معلومات عامة
مربعة العمارة	الجادي	تقع هذه المربعة في قرية الجادي القريبة من بـخا .
مربعة القشة	الجادي	تقع هذه المربعة في قرية الجادي القريبة من بـخا .



**ولاية دبا البيعة  
المدن والقري**



**دَبَا**

دباء: من الدب، وهو الجراد الصغير قبل أن يطير. وقال الأصمعي دبا: سوق من أسواق العرب بعمان. وقال الواقدي: قدم وفد دبا مقرين بالإسلام على رسول الله ﷺ، فبعث عليهم مصدقا منهم هو حذيفة بن محصن الأزدي من أهل دبا فكان يأخذ صدقات أغنيائهم ويردها على فقرائهم.

**الْأَزْرَابُ**

الزرب: المدخل وموضع الغنم وجمعها زروب، والزريبة للغنم، وهو المقصود حيث توجد عدة حظائر للأغنام فيها.

**الْأَشْكَالَةُ**

نوع من الشجر الموجود في هذه المنطقة.

**الْبَادِرَةُ**

بادره مبادرة وبادراً وابتدره وبدر غيره إليه: عاجله. بدر الأمر إليه: عجل إليه. البادرة: ما يبدر من حدثك في الغضب من قول أو فعل. البدر: القمر الممتلئ. بدر الطعام: كومه. البادرة: الواجحة أو البارزة لأنها تقع في مقدمة الديار.

**الْبِدِّي**

البئر الصغيرة، سميت بذلك لوجود عدة آبار صغيرة الحجم مليئة بالماء في الموقع.

**الْجَنْوَرُ**

مداس الحنطة والشعير وهذا هو المعنى

حيث توجد أماكن لضرب (الحب - القمح).

**الْحَاجِزُ**

حجز: منع، والحاجز اسم فاعل بمعنى المانع، وهذا المقصود هنا حيث توجد قلعة كبيرة تمنع الأعداء من الدخول إليها.

**الْحَاسِرُ**

حسر البصر: ضعف وكل، وفي القرآن الكريم: ﴿يُنْقَلِبُ إِلَيْكَ الْبَصَرَ خَاسِئًا وَهُوَ حَسِيرٌ﴾. وحسر الشيء: كشفه، يقال رجل حاسر أي لا ورع له، وامرأة حاسرة أي مكشوفة الرأس والذراعين، وربما كان المكان خاليا من النبات فسمي بالحاسر.

**الْحَافَةُ**

حافتا الوادي وغيره، جانباه، وجمعهما حافات. والحافة: الطرف أو الجانب. سميت بذلك بسبب وقوعها على جانب البحر أو طرفه، وتحيط بها الجبال من جميع الجهات.

**الْحَدْبَةُ**

الحدب: خروج الظهر ودخول البطن والصدر، احدوب الرمل: احقوقف، وحدب الأمور: شواقها. ولعلها سميت بذلك لطبيعة موقعها.

**الْحَرَامِلُ**

الحرمل: حب نبات أوراقه مصفوفة على دبا البيعة

**الْحُوكَيْنُ**

بطن الجبل حيث إن المنطقة واقعة في بطن الجبل وهي على شكل كهف.

جانبي الغصن وأزهاره مجتمعة على مستوى واحد. وهو نوع من الشجر يكثر في هذه المنطقة.

**الخَبَةِ**

خب خباً وخبيباً واختب الفرس في عدوه: راوح بين يديه ورجليه. الخبة: المنطقة المنخفضة بين جبلين.

**الْحَرْفُ**  
حرف الشيء عن وجهه: أماله وحرّفه ، حرف الشيء: أماله وجعل له حرفاً ، والحرف من كل شيء طرفه وشفيره وحده وجانبه، فيقال حرف الجبل : أي أعلاه. الحرف: يقصد بها الحافة؛ وذلك نظراً لوقوعها على حافة الجبل.

**الخَطْمُ**

الخطم: منقار الطائر، ومن الدابة مقدم أنفها وفمها. الخطم: الرأس البارز عن غيره والخطم عبارة عن رأس جبل متقدم عن غيره. وقد أطلق الخطم على عدة أماكن منها خطم الحجون وخطم سدرة آل أسيد، قال أبو خراش:

**الْحَطْوَةُ**  
الخطوة: الطرف وذلك لوقوعها في طرف الديار.

غداة دعا بني جشع وولى

يؤم الخطم لا يدعو مجيباً

**الْحَوَامِي**  
حمى الشيء من الناس: منعه عنهم، والحوامي: السفوح الجبلية الشاهقة التي كان يلجأ إليها أفراد بعض القبائل، فالحوامي جاءت من الحماية.

**الخَطِيمُ**

الخطم: الرأس البارز عن غيره . والخطم: نبات نافع لعسر الهضم.

**الْحُورَةُ**

الْحُورُ: الرجوع، وفي القرآن الكريم: ﴿إِنَّهُ ظَنَّ أَنْ لَنْ يَحُورَ﴾. والْحُورُ صفة جمال في العيون لنقاء بياضها وسوادها، وتوصف به المرأة الجميلة. وفي القرآن الكريم: ﴿حُورٌ مَقْصُورَاتٌ فِي الْخِيَامِ﴾. الحورة جبل ذو قمم مسننة جميلة لارتفاعها وبرودتها.

**الْخَمْدُ**

خمدت النار: سكن لهبها ولم يطفأ جمرها، وأخمد: سكن وسكت. الخمد: تعني النازلة وذلك نظراً لوقوعها بين جبلين.

**الدَّرْدُورُ**

الطريق الجبلي السهل حيث يعتبر هذا



الطريق من أسهل الطرق الجبلية المتعرجة.

### الدعنة

الدعن : سعف النخيل يضم بعضه إلى بعض ويربط بالشريط ويبسط عليه التمر. الدعن : بقعة الأرض المنفسحة المستوية. سميت بذلك لاتساعها وتسطحها.

### الرأس

الرأس: سيد القوم، وجمعها رؤوس ورؤوس، وهو ما يلي الرقبة من أعلاها في الإنسان، ويطلق على الحيوان ذاته. والرأس هنا تعني المنطقة العالية من الجبل نظراً لارتفاعها.

### الرضام

رضم الشيخ يرضم : ثقل عدوه، الرضمان: تقارب العدو. الرضيم . والمرضوم: البناء بالصخر، الرضام: الصخور العظيمة يرضم بعضها فوق بعض في الأبنية، الرضام : فتات التراب. والرضام تعني الحارة وذلك نظراً لشدة الحرارة فيها صيفا وشتاءً . وقد جاء في شعر لبيد بن ربيعة :

وأصبح راسيا برضام دهرا

وسال به الحمائل في الرمال

وقال تميم بن مقبل:

أرقت لبرق آخر الليل دونه

رضام وهضب دون رمان أفيح

### الرُعلة

رعله : طعنه طعناً شديداً، الرعلة: النعامة، الرعل: أنف الجبل، الرُعلة: إكليل من ريحان، وأبو رعلة: الذئب. الرعلة: المنطقة المرتفعة، سميت بذلك لوقوعها فوق الجبل.

### السل

السل: انتزاعك للشيء وإخراجه برفق. وسيف سليل: مسلول، انسل وتسلل: انطلق في استخفاء. سل: المكان المنبسط في الجبل. وهي منطقة منبسطة صالحة للزراعة والسكنى في الجبل.

### السكحد

اسم قبيلة أو عشيرة تسكن الموقع.

### السوت

السوت: الغار، وذلك لوجود مغارة كبيرة في الجبل يحتمى بها.

### الشحس

نوع من الشجر يتواجد في هذه المنطقة له رائحة عبقرة.

### الشرجة

الشرجة: المنطقة الفسيحة الواقعة بين جبنين، وهي منطقة ساحلية محاطة بالجبال من جانبيين.

### الشرجة الحلو

الشرح : مسيل ماء من الحرة إلى السهل

دبا البيعة

**الطْفِيفُ**

الطَفُ : جمعها طفوف، وتعني الجانب أو سفح الجبل. والطفيف: غير التام. سميت بذلك لوقوع مساكنها على سفح أو حافة الجبل.

**الطَوِيَّة**

تصغير طوي، سميت بذلك نظراً لوجود بئر ماء وحيد في المنطقة يعتمد عليه الناس في الشرب.

**الظَّاهِرُ**

الأرض الواضحة للعيان . وسميت بذلك لظهورها من بين الجبال .

**الظَّاهِرَةُ**

الظَّهْرُ : خلاف البطن، الظهير: القوي الظهر، الظواهر: أشرف الأرض. ظهر ظهوراً: تبين ووضح، والظاهرة تعني المكشوفة وذلك نظراً لوقوعها على الجبل.

**العَرِيَّة (العرايا)**

العري: خلاف اللباس، وفرس عري: بلا سرج، العراء: الفضاء لا يستثمر منه بشيء. والمعري والمعراة: أي المجرد (المكشوف) وهذا المعنى المقصود هنا لأنها منطقة مكشوفة وظاهرة لارتفاعها.

**العزِيق (الفريق)**

عزق الأرض: شقها، العُزُق: مذور

وجمعها شراج وشروج. الشريجة: شيء من سعف يحمل فيها البطيخ ونحوه. الشرجة: حفرة تحفر فيبسط فيها جلد فتسقى منها الإبل. انشرح: انشق. الشرجة: المنطقة الفسيحة الواقعة بين جبلين، قد وسميت بالحلوة لأن مياهها عذبة.

**الشُّوقِينُ**

يقصد بها هنا الشق ولكنها حرفت مع النطق وكانت في الأصل الشقين ، من شق الشيء شقاً: صدعه وخرمه، الشق: جمعها شقوق بمعنى الصدع والخرق أو الموضع المشقوق. انشق الشيء: انفتحت فيه فرجة وانصدع. ويقصد بالشوقين هنا الانفراج نظراً لوجود شق يفصل بين قريتين.

**الشَّيْصُ**

الشَّيْصُ: تمر لا يشتد نواه. وقد سميت المنطقة بذلك كناية عن عدم صلاحيتها للسكنى أو الزراعة فشبهت بالشَّيْص الذي لا فائدة منه.

**الصَّبَانُ**

صب الماء: سكبه، وصب الوادي: انحدر. تصبب الماء: انحدر، اصطب الماء: انسكب، الصببة: الجماعة من الناس. المصب وجمعها مصاب: موضع الانصباب، وهذا هو المقصود حيث إن معظم الأودية تصب في هذه المنطقة.

**الغَرَابِيَّة**

الغرابية: قمة الجبل أو ما ارتفع من البناء عن سطح مستواه. سميت بذلك لوقوعها في جهة الغرب.

**الغَلِيلُ**

الغليل: العطشان عطشاً شديداً أو هي العطش الشديد. الغليل: الشعاب، حيث توجد فيها عدة شعاب تمتلئ بالماء ثم تنقسم إلى أودية كل من دبا وليما، والغليل أرض منبسطة نازلة عن مستوى الأرض التي تقع فيها.

**القدِّقْد**

نوع من الشجر تتميز به المنطقة.

**القِسْدَة**

نوع من الشجر يتواجد في هذه المنطقة. فسميت القرية نسبة إليه.

**القَعَزُ**

قعز الإناء ملاء شراباً وغيره. قعز ما في الإناء: شربه شراباً شديداً. القعز: ربطة الحطب وهي كناية عن التجمع لأن الناس تتجمع في هذه المنطقة، والقعز التل الجبلي أيضاً.

**القَلْبِيعَة**

تصغير قلعة، حيث توجد قلعة صغيرة في الموقع. قلع الشيء: انتزعه من أصله، أطلع الأمير: بنى قلعة. القلعة جمعها قلاع، وقلوع: بمعنى الحصن.

دبا البيعة

الحنطة، عَزَق: لصق، عزقته ضرباً: أثخنه. عزق: أسرع في العدو. العزيق تعني الأملس ذلك لوجود جبال ملساء في المنطقة يصعب تسلقها.

**العَقْبَة**

العقبة: جمعها عقاب وعقبات، وهي المرقى الصعب من الجبال أو الطريق من أعلى الجبل، لعلها سميت العقبة نظراً لوقوعها في مكان وعر.

**العَقْبَة البِيضَة**

العقبة: المرقى الصعب من الجبال. والبيضة تعني البيضاء، سميت بذلك لميل لون المكان إلى البياض.

**العَقَبَات**

العقبة: مرقى صعب من الجبل، وجمعها عقاب. العقبية: تصغير عقبة، ويقصد بها المكان المرتفع الذي يصعب الوصول إليه. سميت بهذا الاسم نظراً لوجود مجموعة من العقبات الصغيرة في وسط الجبال.

**العَقْبَة**

العقبة: مرقى صعب من الجبل، وجمعها عقاب. العقبة: (بالضم) النوبة والبدل. العقبية: تصغير عقبة ويقصد بها المكان المرتفع الذي يصعب الوصول إليه.

**القَنْفَرُ**

القنفر: نوع من الشجر ينمو على سفوح الأودية في هذه المنطقة فسميت باسمه.

**المسِلفُ**

حافةَ الجبل من الأعلى وسميت بذلك لكثرة الأودية التي تسيل منها.

**المُصْغِرِينُ (المصيفرين)**

صَغْرَ صَغْرًا وَصَغَارَةً وَصَغْرًا وَصَغْرَانًا: ضد كبر وعظم. استصغره: عده صغيراً، الصغرة: أصغر الأولاد. والمصغرين هنا المنطَقة الصغيرة؛ لأنها أصغر الأماكن الواقعة في تلك المنطقة.

**المِصْلِي**

المِصْل والمِصَالَة : ما سال من الأقط إذا طبخ ثم عصر ، ومصل مصلاً ومصولاً قطر ، ومصل اللبن صار في وعاء خوص أو خرق ليقطر ماؤه . المصول: تمييز الماء من اللبن ، ومصل لفلان من حقه :خرج له منه . المصلي: البرودة. وقد سميت بذلك لبرودتها.

**المَعَاقِلُ**

العقل: الدية والحصن والملجأ ، عقل الوعل: صعد وامتنع في الجبل العالي. المعقل: الجبل المرتفع. المعائل: مفردها معقل ويقصد بها الملجأ وذلك لحصانة موقعها.

**المَعَطْنُ**

المعطن والمعطن جمعها معاطن : بمعنى مبارك الإبل ومرابض الغنم حول الماء. المعطن: وقت الظهيرة حيث يستريح الناس في هذا المكان وقت الظهيرة.

**المَحْجَبُ**

حجبه حجباً وحجاباً: ستره، الحاجب: البواب وجمعها حجة وحجاب، الحجابة والحجاب: ما احتجب به. الحاجبان: العظمان الواقعان فوق العينين. المحجب: تعني المستورة؛ حيث إن الجبال تحجبها عن الرؤية.

**المَحْلِي**

حَلًا حَلَاوَةً وَحَلْوَانًا: أي طاب ، حلاله الشيء: لذ فهو حلوي، حلّى الشيء تحلية: صيره حلواً. المحلى: الجميل، وسميت كذلك لجمالها.

**المَدْوِي**

دوي دويًا: سُمع له دوي، الدوي: الصوت وهذا هو المقصود هنا حيث يسمع دوي أو صوت الماء عند نزول المطر.

**المَسِيحُ**

ساح الماء: أي جرى على وجه الأرض ويقال «هذه الأرض تسقى بالماء سيحا» أي بالماء الجاري. السيح: جمعها سيوح وأسياح وهو الماء الجاري الظاهر أو هو الماء المنساح من عدة جوانب. وقد سميت بذلك لكثرة مرور الأودية بها.

**المَفْعَلُ**

الفعل: حركة الإنسان ، والمفعول اسم مكان من فعل بمعنى عمل وأنجز.

**المَقَامُ**

المقام والمقام: يكونان للموضع وهذا المقصود في المعنى حيث تكون الإقامة فيها بصفة مستمرة دون رحيل. وهي منطقة جبلية. وفي القرآن الكريم: ﴿إن المتقين في مقام أمين﴾.

**المَقْطَعُ**

قطع الشيء قطعاً وتقطاعاً : جزه، أقطع فلانا: جاوز به النهر، اقتطع من المال: أخذ منه. قطع: أي أخذ، والمقطع هو المكان الذي يؤخذ منه الطين والصخور لبناء المنازل.

**المَنَاصِبُ**

نَصَبٌ: إعياء، ونصبه الهم: أتعبه، وعيش ناصب ذو منصبية: فيه كدر وجهد. المناصب تعني المنتصبية والمرتفعة كونها واقعة في وسط الجبل.

**الوَطِيَّةُ**

وطى الشيء توطية: خفضه وحطه. الوطية تعني النازلة المنخفضة، وقد سميت بذلك لانخفاضها عن الجبال. الوطية إحدى قرى ولاية بوشهر.

**الوَعْبُ**

الوعب: الطريق الواسعة. الوعاب: مواضع واسعة من الأرض، وبيت وعيب:

بيت واسع، والوعب: المنطقة الصالحة للزراعة المحاطة بالحصى كحواجز.

**الوَعِيبُ**

الوعب: الطريق الواسع أو المواضع الواسعة من الأرض. بيت وعيب: أي بيت واسع. الوعب: المنطقة الصالحة للزراعة والمحاطة بالحصى. وتقوم في الوعيب زراعة القمح لتوفر المياه الجارية فيها.

**إِنْصُورٌ**

الناصر والنواصر: مجرى الماء إلى الأودية. وهناك نوع من أشجار النخيل تسمى بإنصور، وقد سميت بذلك نسبة لهذا النوع من النخل.

**بَشِيرَةٌ**

البشر: الناس ، البشارة هي الخبر السار. وفي القرآن الكريم: ﴿يستبشرون بنعمة من الله وفضل﴾. وهذا هو المقصود هنا، لأن الأرض زراعية وتبشر دائماً بالخير.

**بَطْحُ اللَفِيقِ**

بطحه: ألقاه على وجهه، وتبطح السيل: اتسع في البطحاء، وتبطيح المسجد: إلقاء الحصى فيه، البطحاء والبطيحة والأبطح: مسيل واسع فيه دقاق الحصى، وجمعها أباطح وبطاح وبطائح. وفي شعر كثير عزة :

أخذنا بأطراف الأحاديث بيننا

وسالت بأعناق المطي الأباطح

دبا البيعة

**حَكْلُ**

الحُكْلُ: (بضم الحاء واللام) تعني ما لا يسمع صوته. حَكَلُ: العجمة في الكلام أي تعلم العجمية بعد العربية. الحكل: المنطقة الصعبة. وحكل منطقة ساحلية يصعب على السفن الرسو فيها لكثرة الأمواج.

**حَلْ**

حَلَّ العقدة: فكها. انحل: انفك، حَلَّلَ الشيء: جعله جلالاً. حل المكان أو بالمكان: نزله فيه، الحل: النازل بالمكان. حل تعني المكان وذلك بسبب نزول السكان فيه.

**حَلَقُ الوَادِي**

الحلق جمعها أحلاق وحلوق وحلق بمعنى مجرى الطعام والشراب. حلق الحوض: ملأه تحلق القوم: جلسوا حلقة. الحلق: المدخل حيث تقع القرية في مدخل الوادي.

**خَبَّةُ الشَّامِسي**

خب خباً وخبياً واختب الفرس في عدوه: راوح بين يديه ورجليه. الخبب: ضرب من العدو: الخبة الغامض المطمئن من الأرض. الخبة: المنطقة المنخفضة بين جبلين وجاء في شعر الأخطل:

فتنهنت عنه وولى يقترى

رملا بخبة تارة ويصوم  
وسميت بذلك نسبة لشخص يدعى شامس.

**خَرَطُومُ البَيْحِ**

خراطيم القوم: سادتهم. الخرطوم: مقدمة

وهذا هو المقصود هنا بالبطح. اللفيق. لفق الثوب أي ضم شقه إلى آخر، وتلفق به. وتسميتها ببطح اللفيق تعني المسيل الواسع ذا الحصى الصغيرة المتلاصقة.

**بَلِيَّتُ**

بَلَيْت: ربما تكون من البلاء بسبب صعوبة الوصول إلى هذا المكان أو لعلها محرفة عن "بليد" بمعنى بلدة صغيرة، وهي تسمية شائعة في أسماء الأماكن.

**بِياضُ**

الأبيض: ضد الأسود، الأبيضان: اللبن والماء. ويقصد بكلمة بياض هنا اللون الأبيض وهو ضد الأسود وذلك لبياض لون الجبل.

**تَوَاهِي**

جمع تائهة، وتعني أيضاً الجميلة نظراً لنظافتها وجمالها.

**حارة بني شامس**

حارة تعني الحي نسبة لعشيرة بني شامس.

**حَفْلُ**

حفل الماء: جمعه. الحفل: الكثير، المحفل وجمعها محافل: المجلس أو المجتمع. حفل: يقصد بها التجمع حيث يتجمع فيها الناس للاحتفال.

الإبل، الركوب: التي تتركب من الإبل، الركبة: موصل ما بين أسافل أطراف الفخذ وأعالي الساق وهذا المقصود حيث شبهت المنطقة بذلك. أما تسميتها بن عوشان فنسبة للشخص الذي احتفى بها.

### زَغْيٌ

زغى تعني الحر في اللهجة الشحية، وأطلقت التسمية على القرية لشدة حرارتها.

### سَبْطَانٌ

السبط: خلاف الجعد ، ورجل سبط اليمين: سخي، والسبط الفخذ من القبيلة، وأسبط: سكت خوفاً. أسبط بالأرض: لصق. السبطانة: قناة جوفاء يرمى بها الطير. سبطان: الانحدار، سميت بذلك لأنها منطقة منحدر.

### سَدَوِيْنٌ

السد جمعها سدود ، وهو الحاجز بين الشيئين، وقد اتفق المعنى في القاموس مع المعنى المحلي. فسدوين واد من حوله الجبال على شكل السد يمتلئ بالماء وقت نزول الأمطار.

### سَقْطَةٌ

سقط سقوياً ومسقطاً : وقع ، ومسقط الرأس: مكان المولد، تساقط : تتابع سميت سقطتة بذلك الاسم كونها واقعة بين جبلين فهي ساقطة بينهما.

دبا البيعة

الجبل. البيح: المنطقة السهلية الواقعة في الوادي. وقد سميت بذلك لوجود منطقة من الجبل ممتدة في الوادي.

### خَنَانٌ

خَنَ الجزع: قطعه، الخن: السفينة الفارغة. الخنان: الرفاهية، المخنة: مضيق الوادي ومصب الماء من التلعة وفوهة الطريق. وخنان تعني الانحدار، وسميت بذلك لانحدارها تحت الجبل.

### دَفَانٌ

دفن الميت: واره التراب، وماء دفان: مدفون. الدفانة: صخرة في قلب الأرض. دفان تعني المدفون تحت الأرض نسبة لجدول الماء الذي يجري من تحت جوف الجبل.

### دَيْنِيٌّ

الدين: ماله أجل، ودينته وأدنته: أعطيته إلى أجل وأقرضته، الدين وجمعها أديان: اسم لجميع ما يعبد به الله. سميت بذلك نسبة للعلماء أو طلاب العلم في هذه القرية.

### رَأْسُ المَقِّ

مق الرأس: أعلى كل شيء، وسيد القوم. مق الشيء: شقه وفتحه، المق: كل تباعد بين شيئين، بلد أمق جمعها مق أي بعيد الأطراف.

### رَكْبَةٌ بن عَوْشَان

ركب ركوباً ركياً: علاه. الركب: ركبان

## سَلُّ حَبِّ

السل: انتزاعك للشيء وإخراجه برفق. وسيف سليل: مسلول، انسل وتسلل: انطلق في استخفاء. سل: المكان المنبسط في الجبل. أحب الشيء حباً: وده، رغب فيه. الحب جمعها حبوب وحببات، الواحدة حبة والحب: يعني القمح، وتكثر زراعة القمح في هذه القرية.

لعلها نسبة لتجمع بعض قبائل الشحوح في المنطقة.

## سَيْحُ الدَّيْرِ

المنطقة المنبسطة في الوادي. الديار: جمع دار. الدير هو المحل والسكن. وهذا هو المقصود من التسمية هنا حيث يتجمع السكان في هذا المكان في فصل الصيف.

## سَلُّ حَمْدَانَ

سل الشيء: بفتح السين واللام وتشديدها، تعني انتزعه وأخرجه برفق، وسلا بمعنى ذهب أسنانه فهو سَلٌّ، والسل: خندق في باطن الأرض. السَلُّ: المنطقة الجبلية المنبسطة القابلة للسكنى. أما تسمية حمدان فنسبة لشخص يدعى حمدان.

## سَيْحُ الغُلِّ

ساح الماء: جرى على وجه الأرض، السيح: المنطقة الصحراوية المنبسطة من الأرض. الغل: يقال غل الماء بين الأشجار غلا إذا تخللها وجرى فيها، والغل هنا الأودية التي تسيل من الجبال وتتجمع في هذا السيح.

## سَلُّ خُورٍ

السل: انتزاعك للشيء وإخراجه برفق، وسيف سليل: مسلول، انسل وتسلل: انطلق في استخفاء. وسل تعني هنا المكان المنبسط في الجبل، وحيث إنها تتجمع فيها المياه فقد شبهت بالخور.

## سَيْحُ لَغْوَيْفَةٍ

ساح الماء: جرى على وجه الأرض، والسيح: الماء الجاري الظاهر. والغويفة تصغير الغافة واحدة شجر الغاف. السيح: المنطقة الصخرية المنبسطة في الوادي وسميت بذلك لوجود أشجار الغاف في ذلك السيح.

## سَلُّ شِحَّة

السل: انتزاعك للشيء وإخراجه برفق. وسيف سليل: مسلول، انسل وتسلل: انطلق في استخفاء. سل: المكان المنبسط في الجبل. شح بالشيء: بخل وحرص، شح بالشيء على فلان: ضن به عليه. شحة

## شَرْجَةُ الشَّوْعِ

الشرح: مسيل ماء من الحرة إلى السهل، وجمعها شراج وشروج. الشريحة شيء من السعف يحمل فيها البطيخ ونحوه. الشريحة: حفرة تحفر فيبسط فيها جلد فتسقى منها الإبل. الشريحة: المنطقة



يصعب الوصول إليه . العوسو : الثعلب . حيث تكثر الثعالب في هذه المنطقة فسميت بذلك.

### عَقْبَةُ الصَخَامِ

العقبة: جمعها عقاب وعقبات: المرقى الصعب من الجبال أو الطريق من أعلى الجبل. الصخام: الفحم. وقد سميت بذلك لسواد هذه العقبة.

### عَيْنِي

العين: الباصرة، وعندما يقال ما بها عين أي أحد. العين: ينبوع الماء، وجمعها أعين وعيون، وهذا هو المقصود؛ حيث توجد عدة عيون من الماء التي تنبع من الجبال.

### قَرْنٌ بِيَاضِي

القرن: جمعها قرون وقران، وتعني الحبل المفتول من لحاء الشجر. ويطلق القرن أيضاً على أعلى الجبل أو رأس الجبل، والقرن في الدارجة بمعنى قمة الجبل وسميت بياض لأن لونها أبيض أو يميل إلى البياض.

### قُرُونُ الصَيْدِ

قرون: وردت معانيها سابقاً ضمن كلمة قرن. صاده يصيده: اصطاده، وخرج يتصيد وهذا هو المقصود إذ يوجد في هذه المنطقة قناصون حيث يكثر صيد الحيوانات.

دبا البيعة

الفسيحة الواقعة بين جبلين، وهي منطقة ساحلية محاطة بالجبال من جانبيين. الشوع: نوع من أنواع الشجر يكثر في هذه الشرجة ويستخرج من ثمرته زيت من أجمل الزيوت النباتية.

### صَانَاتُ

صان صوناً وصيانة: حفظه، تصون: تكلف صونه. مصونة: أي محمية. وذلك بسبب موقعها بين جبلين.

### صَدَقَةٌ

الصدق ضد الكذب، والصدق: الشدة، الصديق: الأمين، الصدق: الصلب المستوى من الرماح والرجال. وصدقة اسم فلج نظراً لاستمراره في الجريان وعدم انقطاع الماء منه سمي بذلك تشبيهاً له بالإنسان الصادق.

### صَلَمَنْتُ

تسمية مرتبطة بالشدة والقوة؛ وذلك لوجود جبال صماء فيها.

### ظَهْرُ الْقَرْنِ

سميت بذلك لارتفاعها حيث يوجد بها جبل على هيئة القرن.

### عَقْبُ الْعَوْسُو

عقب: جمع عقبة وهي المرقى الصعب من الجبل وجمعها عقاب . العقيبية : تصغير عقبة، ويقصد به المكان المرتفع الذي

**قَسْطِينِيَّة**

مَنْطَقَةٌ قَسْطِينِيَّةٌ واقعة بين خوريين، ولعل أصلها قسطيلية من القسطل، وهو الغبار الساطع ، وقد أطلقت هذه التسمية على كثير من الأماكن العربية، ومنها مدينة قسطيلية بالأندلس .

**قَلَاعُ**

القلاع: الذي لا يثبت على السرج، القلاعة: الحجر أو المدر يقتلع من الأرض فيرمى به، المقلع جمعها مقالع وهي مكان قلع الحجارة. قلاع: الحجر الكبير . وسميت بذلك لوجود حجر كبير في القرية.

**كَرْشَةٌ**

الكرش بالكسر: لكل مجتر بمنزلة المعدة للإنسان، الكرشاء: عظيمة البطن، تكرش القوم: تجمعوا. وكرشة تعني التجمع، حيث يتجمع فيها الناس.

**مَعِيرُكُ (مَعَارِكُ)**

عَرَكَ الْأَدِيمُ: دلكه، وعرك الدهر: حنكه، عرك عركاً: كان شديد البطش في القتال. تعارك الرجلان: تقاتلا. المعركة: الذي يعركه أي يحتمله. معيرك: تصغير معرك وهو مكان المعركة، حيث حدثت معارك في هذا المكان في الماضي.

**مَقُّ الدِّيَارِ**

مق الشيء: شقه وفتحه، المق: كل تباعد بين شيئين ، بلد أمق جمعها مق أي بعيد

الأطراف. المق: الشق. الديار: مساكن الناس التي تقع على جانبي الشق.

**مِيَّةُ (مَجَه)**

ماه فلانا سقاه ماء. الأمية: اسم تفضيل يقال «البئر أميه مما كانت» أي أكثر ماء. مية: عين ماء، وسميت بذلك لكثرة المياه فيها.

**وَادِي نَقْبُ**

الوادي: مجرى الماء الذي يسيل من خلاله عقب سقوط المطر. وقد سمي بذلك نسبة لسكانه من النقبين.

**وَعْبُ عَبْدَةَ**

الوعب من الطرق: الواسعة منها، الوعاب: مواضع واسعة من الأرض، وبيت وعيب: واسع. والوعب: المنطقة الصالحة للزراعة المحاطة بالحصى. والوعب: الحاجز. وعبدة: اسم امرأة نسب إليها الموقع.

**وَعْبُ يَحْوَشِ**

الوعب: الطريق الواسع ، وهو مواضع واسعة من الأرض. بيت وعيب أي بيت واسع. الوعب: المنطقة الصالحة للزراعة والمحاطة بالحصى. يحوش الصيد: جاءه من حواليه ليصرفه إلى حباله، الحوش: شبه الحظيرة. يحوش: الخوف حيث تكثر الدواب المختلفة والحيوانات المفترسة.

## ولاية دبا البيعة: الحصون

الإسم	المكان	معلومات عامة
دبا	دبا	يعتبر حصن دبا من أهم الحصون الموجودة في محافظة مسندم وربما يكون من أكبرها وقد اختير موقعه بوسط المدينة وذلك لحمايتها من أي هجوم تتعرض له المدينة ويتكون من مربعتين عند مدخل الحصن وتتكون كل مربعة من طابقين تستخدم المربعة الأولى في الطابق العلوي للبرزة والطابق الأسفل للعسكر والبرج المقابل للمربعة الأولى عباره عن طامورة بها فتحة من أعلى وقد تم ترميمه عام ١٤١٢هـ / ١٩٩٢م .
سقطه	سقطه	يقع حصن سقطه فوق قمة جبل عال ويشرف على منطقة سقطه وقد بني الحصن على مساحة كبيرة تقدر بحوالي ٢٥٠٠ متر مربع وهو مبني من الجص والحجارة ولا يعرف تاريخ محدد لبنائه.



## ولاية دبا البيعة: الأبراج

الإسم	المكان	معلومات عامة
الحاجر	الحاجر	يقع هذا البرج في منطقة الحاجر، ويرجع عمر هذا البرج إلى حوالي ٢٠٠ سنة مضت، وقد بني من الحجارة والجص، واستخدم لغرض الحراسة وحماية القرية.
الطوية	الطوية	يقع هذا البرج في منطقة الطوية، وقد بني من الحجارة والجص واستخدم لغرض الحماية من الاعتداءات والمخاطر .
زغي	زغي	لا يعرف تاريخ محدد لهذا البرج، ويرجعه الأهالي إلى حوالي منتصف القرن التاسع عشر، وقد بني هذا البرج من الحجارة، واستخدام للمراقبة ولحماية القرية .
صبطان الجنوبي	صبطان	يقع هذا البرج في منطقة صبطان، ويشرف عليها من الناحية الجنوبية، واستخدم أيضا لغرض حماية القرية.
صبطان الشمالي	صبطان	يقع هذا البرج في منطقة صبطان، ويشرف عليها من الناحية الشمالية، وقد استخدم هذا البرج لحماية القرية، وصد الأخطار عنها.
صبطان الغربي	صبطان	كان يشرف هذا البرج على المنطقة من الناحية الغربية، واستخدم أيضا للمراقبة وحراسة القرية من أي هجمات.



**ولاية مدحا  
المدن والقري**





## مدحاً

مدحه مدحاً ومدحة: أحسن الثناء عليه. والأمدوحة: ما يمدح به، تمدح: افتخر، امتدح: اتسع، وامتدح فلاناً: مدحه. والتسمية تتفق مع المعنى الأول، وقيل مدحاة أي مسواة وعليه قوله تعالى: ﴿والأرض بعد ذلك دحاهها﴾.

## الأنظار

نظره نظراً ونظراناً وتنظاراً: تأمله بعينه، الناظر: العين أو النقطة السوداء في العين، النظائر: الأفاضل والأمثال، المنظرة: ما نظرت إليه فأعجبك أو أساءك. الأنظار: تعني اللافتة للنظر. وذلك لاشتهارها بالزراعة.

## الجامع

جمع المتفرق: ضمه، أجمع القوم على كذا: اتفقوا عليه، تجمع القوم: أتوا وانضموا. الكلام الجامع: ما قلت ألفاظه وكثرت معانيه، وفي الحديث الشريف «أوتيت جوامع الكلم» واليوم الجامع: يوم الجمعة، الجميع: جماعة من الناس، المجمع من الأمور: المتفق عليه. والجامع تعني التجمع حيث يتجمع الناس فيها في فصل الصيف.

## الحارة

الحر: ضد البرد، الحار من العمل: شاقه وشديده. الحارة: الحر الشديد وذلك لشدة حرارتها عما حولها.

## الحارة

تعني الحي وذلك لتجمع الناس فيها.

## السويدية

السود، والسُدُّ، والسُودُ: السيادة، أساد وأسود: ولد غلاماً أسود. السويدية تعني السواد بسبب ظلمة المكان نظراً لوجود الجبال المرتفعة وتكاتف النخيل فيها.

## الشرية

أصلها الشرجة، وتنطق الجيم ياءً، والشرجة هو المكان الذي يبعد عن المناطق السكنية، ويكون منخفضاً، وتكثر فيه الشعاب والأودية الصغيرة التي تنحدر من الجبال المحيطة. وكانت تشتهر بالزراعة سابقاً، يكثر بها أشجار السدر والسمر؛ أما الآن مع اتساع المرافق السكنية فقد تحولت إلى مناطق سكنية، وظلت محتفظة بإسمها السابق (الشرية). أما الشرية بالياء؛ فهي مشتقة من الشرايين، والشريان معروف بسريان الدم فيه؛ وإذا الشرية هنا مأخوذة بمعنى الأفلاج الصغيرة التي تسيل فيها الماء أسوة بالعروق أو الشرايين النابضة بالدم.

## الطوي

الطوي: البئر، حيث توجد عدة آبار في الموقع.

## العارضية

عرض: أتى. عرض الفرس: مر عارضاً

فيها. حدث الأمر: وقع، وحدث جمعها أحداث: الأمر الحادث، أحداث الدهر. حارة إحداث تعني مكان وقوع الحدث، ويقصد بها الأمور التي تحدث بين القبائل عند تجمعها في هذه القرية.

### حارة الحصن

حارة تعني الحي وذلك لتجمع الناس فيها. الحصن: كل موضع حصين لا يوصل إلى جوفه، وجمعها حصون وأحصان وحصنة. سميت بذلك لوجود حصن حجر بني حميد.

### حارة السعد

حارة تعني الحي وذلك لتجمع الناس فيها. سعد سعوداً وسعداً: يمن. وسعد سعادة، فهو سعيد وجمعها سعداء. سميت بذلك نظراً لتعاون أهلها مع بعضهم البعض دائماً فهم سعداء. وقد تكون التسمية تفاقولاً بالخير أو تيمناً به.

### حارة الشرجة

حارة تعني الحي وذلك لتجمع الناس فيها. الشرج: منفسح الوادي، ومجرة السماء، وانشقاق في القوس، الشريحة: شيء من سعف النخل يحمل فيه البطيخ ونحوه، والشرجة: مسيل الماء من الحرة إلى السهل، وتعني أيضاً حفرة يبسط فيها جلد فيسقى به الإبل. الشرجة المنطقة الواسعة بين جبلين وهذا سبب تسميتها بالشرجة وبهذا تتفق مع المعنى الأول للشرجة.

على جنب واحد، وعرض عرضه: نحا نحوه، العرض: المتاع، والعارض السحاب المعترض في الأفق، أو الجبل. وهذا يتفق مع التسمية بالمحلية أي أنها معترضة بين جهتين.

### الغونة

الغن: الوادي الكثير الشجر، والقرية الغناء: العامرة الكثيرة الأهل وقد تأتي أيضاً بمعنى الغنى والثراء وكثرة المال، وكذلك بمعنى كثرة الأشجار والعمار. وهذا ما كانت تشتهر به. والغونة أيضاً اسم إناء يصنع من الجلد.

### المحضر

من الحضور بخلاف الغياب، وحسن الحضرة: إذا حضر بخير، المحضر: خلاف البادية، الحضارة الإقامة في الحضر، المحضر مكان الحضور والتجمع؛ حيث يتجمع أفراد القبائل في هذا المكان في فصل الصيف.

### حارة إبدأو

حارة تعني الحي وذلك لتجمع الناس فيها. البدو والبادية والباداة والبادوة: خلاف الحضر. وهذا هو المعنى المقصود حيث يتجمع أناس من البادية في فصل الصيف.

### حارة إحداث

حارة تعني الحي وذلك كتجمع الناس

**حارة الصاروج**

حارة تعني الحي وذلك لتجمع الناس فيها. صرج الحوض: بناه بالصاروج ، الصاروج: الكلس وأخلطه (فارسية). الصاروج: الطين المصنوع، حيث يوجد مثل هذا النوع من الطين في القرية فتبنى به أفلاجها.

**حجر بني حميد**

الحجر: المنع، وتحجر على فلان: ضيق عليه، احتجر الشيء وضعه في الحجر. والحجير: المكان الكثير الحجارة. حجر يقصد بها المكان الذي احتجره بنو حميد أي سكنوه. وبنو حميد اسم عائلة أو عشيرة.

**صهنا**

من أصل صهلا ؛ يروى أن الناس قديماً كانوا عندما يذهبون إلى زيارة هذه المنطقة ينادون صهلا ، حيث كانت تسكن هذه المنطقة أعدادٌ من رعاة الماشية ، ثم تحول اسمها إلى صهنا أو صهنا ، وقد ورد اسمها في وثائق البرتغاليين قبل ٤٠٠ سنة. وربما من صهنا ، والصهوة: كالغار في الجبل يكون فيه الماء، وقد يكون فيه ماء المطر، والجمع صهناً.

**طوي الجرادية**

الطوي : البئر، وسميت بذلك نسبة لامرأة تحمل هذا الاسم .

**طوي خالد**

نسبة إلى شخص يدعى خالد .

**طوي راشد**

نسبة للشخص الذي حفرها ويدعى راشد.

**ظاهر الوعة**

وعر فلان: حبسه عن حاجته ووجهته .  
وعر المكان: صعب السير فيه فهو وعر.  
استوعر الطريق أو المكان: وجده وعراً،  
الوعر وجمعها أوعر ووعور وأوعار  
ووعورة: المكان المخيف الموحش أو  
المكان الصلب. ويقصد بالتسمية هنا  
المكان المرتفع الذي يصعب الوصول إليه  
أو السير فيه.

**ظهرة العقارب**

ظهر ظهوراً: برز بعد الخفاء، وأظهر الشيء: بينه، الظاهر: خلاف الباطن، وظاهرة الجبل: أعلاه، الظواهر: أعالي الأودية وأشرف الأرض . الظهر: مكان الظهور، وهذا المعنى المقصود حيث تكثر العقارب في هذا المكان، وقد يراد الظهرة حجارة ملبدة بالرمل.

**محصنة**

حصن: منع فهو حصين، ومنها أحصنة وحصنة، والحصن: كل موضع حصين لا يوصل إلى جوفه. ودرع حصين وحصينة أي محكمة، وإمرأة حصان: عفيفة أو متزوجة، الحواصن: الجبال. وأحصن: تزوج. ومحتصنة تعني منيعة ومحمية حيث لا يمكن الدخول إليها إلا من طريق واحد.



## ولاية مدحا: الحصون

الإسم	المكان	معلومات عامة
الغونة	الغونة	بني حصن الغونة خلال القرن التاسع عشر. يوجد بالحصن ممر سري من الناحية الشرقية وكما يوجد به بركة كبيرة مستطيلة الشكل مبنية من الجص.
حجر بن حميد	حجر بن حميد	يعود عمر هذا الحصن إلى القرن التاسع عشر ، وقد بني من الحجارة والجص .
مدحا	مدحا	يقع حصن مدحا على الضفة الشمالية لوادي مدحا وهو عبارة عن بناء مربع الشكل ويضم معقلاً عند كل زاوية من زواياه الأربع، ويوجد به مدخلان في الشمالي والجنوبي، ويرجع تاريخ بناء هذا الحصن إلى النصف الأول من القرن التاسع الهجري / النصف الأول من القرن السابع عشر الميلادي. ويبدو أن هذا الحصن كان قد استخدمه البرتغاليون كمحطة تجارية لتجميع البضائع التي كانت تشحن من خورفكان .









المدن والقرى والآثار التاريخية  
لمنطقة الوسطى

المدن والقرى	الأبراج		الأسوار الأثرية		البيوت الأثرية		الحصون		القلع		الولايات
	العدد	الأبراج	العدد	الأسوار الأثرية	العدد	البيوت الأثرية	العدد	الحصون	العدد	القلع	
الجازر	١٢٤	%٠,٠	٠	%٠,٠	٠	%٠,٠	٠	%٠,٠	٠	%٠,٠	٠
الدقم	٥٠	%١٠٠,٠	١	%٠,٠	٠	%٠,٠	٠	%٠,٠	٠	%٠,٠	٠
محوت	٤٠	%٠,٠	٠	%٠,٠	٠	%٠,٠	٠	%٠,٠	٠	%٠,٠	٠
هيما	٤١	%٠,٠	٠	%٠,٠	٠	%٠,٠	٠	%٠,٠	٠	%٠,٠	٠
الإجمالي	٢٥٥	%١٠٠,٠	١	%٠,٠	٠	%٠,٠	٠	%٠,٠	٠	%٠,٠	٠

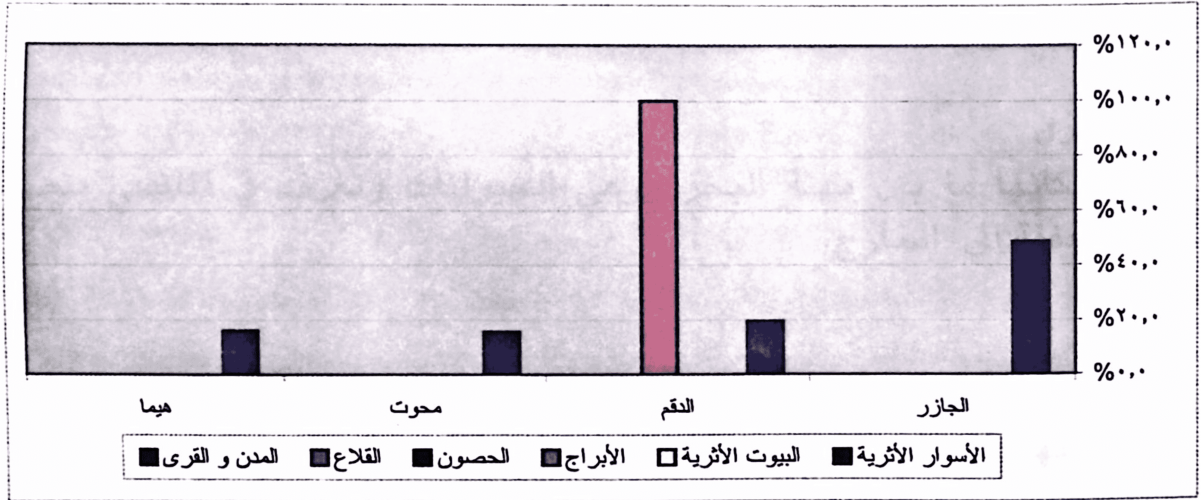



## مقدمة

تقع المنطقة الوسطى جنوب منطقتي الداخلية والظاهرة وتطل من الشرق على بحر العرب، ومن الغرب على صحراء الربع الخالي وتتصل جنوبا بمحافظة ظفار ، وتتميز المنطقة بوجود عدد كبير من آبار إنتاج النفط والغاز بها. وتضم المنطقة الوسطى أربع ولايات تقع ثلاث منها على ساحل بحر العرب هي: ولايات محوت والدقم والجازر، في حين تقع الولاية الرابعة وهي هйма في الداخل.

والمنطقة الوسطى منطقة صحراوية تشتهر بحيواناتها البرية ، وخاصة الغزلان والمها العربية التي توجد في محمية (جعلوني) والتي تنفرد بها هذه المنطقة دون غيرها من سائر المناطق بالسلطنة . كما يوجد في المنطقة الوسطى أيضا الإبل والأغنام التي يربيهها الناس ويعيشون على ألبانها ولحومها وخاصة في المناطق الصحراوية .

### ولاية هйма (حاضرة المنطقة الوسطى)

تقع على خط الطريق الدولي الرابط بين مسقط العاصمة ومدينة صلالة في الجنوب، وتتميز بحيواناتها البرية وخاصة المها العربية والغزلان التي توجد في منطقة جعلوني. وقد قامت الحكومة بإنشاء محمية طبيعية للمها العربية في جدة الحراسيس للعناية بها والحفاظ عليها، وتشتهر ولاية هйма بالكهوف العديدة، كما يعمل السكان بالرعي وتربية الحيوانات وبعض الصناعات التقليدية.

### ولاية الجازر

يجمع سكانها ما بين مهنة البحر ورعي الحيوانات وتعرف في الماضي بتصدير الأسماك المجففة إلى الخارج.

### ولاية الدقم

يمتهن سكانها مهنة صيد الأسماك ، وتعرف بتوفر صيد الأعماق والحيتان الكبيرة لانفتاح ساحلها على المحيط.

### ولاية محوت

كانت ولاية محوت التي تضم عددا من الجزر أهمها جزيرة محوت من موانئ السلطنة القديمة ذات الصلات مع شرق إفريقيا والهند . وتشتهر هذه الولاية بصيد الأسماك والرعي بالإضافة إلى صناعة الخروج والغلي الذي يصنع من شعر الماشية.



**ولاية هيما  
المدن والقري**



## هَيْمًا

هامت الناقة تهيم أي ذهبت على وجهها ، وهام في الأمر إذا تحير فيه ، والهيوم الذي يذهب على وجهه ، وقد هام يهيم هياماً . ويقال ناقة هيما أي مصابة بالهيام ، وهو داء يأخذ الإبل فتهم في الأرض لا ترعى . ويقال: أيضاً الهيمان والأهيم أي الشديد العطش، والهيام بالفتح تراب يخالطه رمل ينشف الماء نشفاً ، والرمال الهيم التي لا تروي ، والهيماء: الفلاة التي لا ماء فيها. وليل أهيم أي لا نجوم فيه . سميت بهيماء لأنها أرض فلاة لا ماء فيها. وهي كذلك أرض هيل أي تتحرك ويصعب المرور فيها.

في الأرض أي صدره، والبركُ تعني جماعة الإبل البارقة، والمكان موضع للإبل نظراً لقرب الماء ووجود المرعى ولكثرة الإبل التي تتردد عليه، ولذلك سمي بهذا الاسم.

## الحوسين

حوس حوساً: جرؤ وشجع وثبت في مكانه حتى يبلغ غايته. ورجل أحوس أي جريء لا يرده شيء. والحوس: الشجعان. والإبل الحوس أي البطيئات التحرك من مراهن يكثر أكلهن ولا يشبعن. وربما لتوفر المراعي وتجمع الإبل فيه، أطلق على المكان هذا الاسم أو ربما لوجود هضبتين تتوفر حولهما المراعي والمياه.

## أبو مضابي

ضباً بالأرض يضباً ضباً وضبوءاً أي اختبأ. والموضع مضباً، وجمعه مضابي، وأضباً على الشيء أي سكت عليه وكتمه. والمضابي تعني الرماد ومنه جاء المضبي والمضابي أي الحفر التي تشوى فيها اللحوم ، وتخلف عنها الرماد. سمي المكان أبو مضابي لكثرة الحفر والمضابي، والأشجار التي يختفي فيها الصيادون للحيوانات البرية ليمسكوا بها ثم تشوى وتؤكل في مكانها.

## الخُمخَامُ

خم البيت والبرئ يخمها خمأ أي كنسها. والخمامة: القمامة، وتعني الكناسية من تراب وغيره. والخمخمة والتخمخم ضرب من النبات يسمى الخمخام، وهو نبات تعلق به الإبل. وقد جاء في معلقة عنتره :

ما راعني إلا حمولة أهلها

وسط الظلام تسف حب الخمخم  
سمي الموضع بهذا الاسم نظراً لتوفر هذه الأشجار فيه (شجر الخمخام).

## البرايك

برك : البركةُ تعني النماء والزيادة، والتبريك الدعاء بالبركة. وبرك البعير ببرك بروكا أي استناخ. وبرك: ألقى بركه

## الخمسين

خَمْسِينَ تعني الخمسة من العدد المذكور والخمس من العدد المؤنث، ويقال الخمس بكسر الخاء من إظماء الإبل وهو أن ترد

**السحمة**

والسحمة تعني السواد ، والسحمة كلاً يشبه السخيرة أبيض اللون، وهو ليس بالعشب ولا بالشجر، وهو أقرب إلى أشجار الطرف (الطريفة). ويقال: هو الليل وقد ذكر ياقوت قرية "سحيم" في بلاد هذيل ، والسحيمية في طريق اليمامة . سمي بذلك ربما لتوفر هذا النوع من النباتات في الموقع أو للون الأرض المائل إلى السواد.

**السميرات**

(السمرة) يضم الميم وهو شجر الطلح والجمع سمر وسمرات، والسمر : ضرب من العضاة، ومن الشجر له ورق صغير قصير الشوك، يعتبر من أجود الأخشاب للحصول على الفحم . سمي المكان لوجود هذه الأشجار في هذا الموضع.

**الصار**

الصار في اللغة الشجر الملتف الظليل والصر: شدة البرد ، وفي القرآن الكريم: ﴿كمثل ريح فيها صرر أصابت حرث قوم﴾. ربما سمي المكان لشدة البرد في الشتاء لكونه مفتوحاً على جو فضاء وبحر يتعرض للرياح فينتج عن ذلك البرودة.

**العجائز**

العجزاء حبل من الرمل منبت ، وهو مرتفع عن سطح الأرض، والعجز: طائر

الإبل في اليوم الخامس. وخمسون هو العدد. والخمس أن تشرب الإبل يوم ورودها ثم تصدر عنه وتظل ترعى ثلثه أيام. وقد تكون للتسمية علاقة بالعدد أو بعادة شرب الإبل.

**الراكي**

الراك هو الشجر المعروف باسم شجر الراك، وله سيقان وأوراق عريضة، إذا عصرت يخرج منها سائل أبيض . ولتوفر هذا النوع من الأشجار في هذا الموضع سمي المكان باسمه.

**الزمام**

زَم الشيء زَمًا فأنزَم: شده. والزمام ما زَم به. والزمام: الحبل الذي يستخدم لزَم البعير وشده. وفي شعر عنتره:  
إن كنت أزمعت الفراق فإنما

زمت ركائبكم بليل مظلم  
والزمزمة صوت الرعد، وصوت البعير، والأسد والإبل. لعلها سميت بذلك لتجمع الإبل وكثرتها في هذا الموضع.

**الزولية**

زال يزول زوالاً، وإيزوال: الذهاب والاستحالة. والزول تعني الخفيف الظريف ، والزول تعني الجواد. والزولية نوع من الفرش أو السجاد بالعامية . ونظراً لانبساط الأرض التي كأنها فراش مع تواجد النباتات والحشائش التي تكسوها فقد سميت بهذا الاسم.



**اللَّفَيْسِرُ**

فسر يفسر فسراً. والفسر هو البيان. وفسر الشيء أي أبانه وسهله . سمي المكان بهذا الاسم ربما لكونه منفذاً للمياه التي تتجمع عنده، وخاصة من الأودية ثم تتوزع في الشعاب.

**بهجة**

البهجة: الحسن في الوجه، والنضارة في النبات، وظهور الفرح. وأبهجت الأرض أي بهج نباتها ، ويقول الحق عز وجل: ﴿من كل زوج بهيج﴾ ، أي حسن ناضر يبعث السرور والفرح. وسمي المكان بهذا الاسم لزينته وارتياح الناظر إليه فبيعت البهجة في النفوس.

**بهمة**

أبهم وتعني الصغير من أولاد الغنم الضأن والمعز والبقر من الوحشي. وأبهم الأمر أي أشكل عليه، وصعب، ولم يعرف جهته. وأمور مبهمة أي غير معروفة. والبهمة تعني أيضا السواد. وقد يكون الاسم لبعدها المكان وصعوبة الوصول إليه نظراً لاتساع المساحات الشاسعة من السيوح والصحاري في هذه الولاية.

**جَعَلُونِي**

جعل الشيء يجعله جعلاً ومجعلاً. والجعلة: الفسيلة. وقيل النخلة القصيرة. والجعل القصير مع السمن. والجعل: الماء. وقد تكون التسمية نفسها تعني الجعل وهو هيا

يُضْرَبُ إِلَى الصُّفْرَةِ، يُقَالُ أَنْ صَوْتَهُ يُشْبِهُ نَبَاحَ الْكَلْبِ الصَّغِيرِ، يَأْخُذُ السَّخْلَةَ فَيَطِيرُ بِهَا ، وَيَحْتَمِلُ الصَّبِي الَّذِي لَهُ سَبْعُ سَنِينَ. وَالتَّسْمِيَةُ أَقْرَبُ إِلَى حَبْلِ مِنَ الرَّمْلِ، وَقَدْ يَكُونُ أَيْضاً مَأْوَى لِهَذِهِ الطُّيُورِ فَتَعِيشُ فِيهِ.

**العُودَيْنِ**

مفردها عود، وهو الشجر. ويسمى شجر الغاف عوداً، وينمو في الصحاري، وعلى حواف الوديان، وورقه إذا تساقط ويبس يستخدم سماداً للنخيل. سمي المكان بهذا الاسم نظراً لوجود شجرتين باديتين للناظر فيه.

**الغافتين**

الغاف نوع من الأشجار التي تنمو في الصحاري، فإذا يبست أوراقها تستخدم كسماد للنخيل. ويستخدم حطبها كفحم إذا تم حرقه . سميت بهذا الاسم لوجود شجرتي غاف بها .

**الغبرة**

غبر الشيء يَغْبُرُ غبوراً مكث وذهب. والغبراء نبات سهلي، وقيل الغبراء شجرته والغبراء نباته. والغبراء: الأرض الكثيرة الشجر. والأرض تسمى الغبراء لغبرة لونها وكثرة غبارها . سمي المكان لاغبرار الأرض لكثرة الرمال التي تثير الغبار عندما تهب رياح فيه .

يعجز عجزاً و"الذال" في صدر التسمية هي اختصار لكلمة "ذي" التي تشير إلى خصائص المكان أو هي بمعنى ذو. وفي القرآن الكريم: ﴿رَبِّيَ إِنِّي أَسْكَنْتُ مِنْ ذُرِّيَّتِي بُوَادٍ غَيْرِ ذِي زَرْعٍ عِنْدَ بَيْتِكَ الْمُحَرَّمِ﴾. العجز: عدم القدرة. والعجوز من النساء تعني الشيخة الهرمة والجمع عجز وعجائز. والعجز طائر يضرب إلى الصفرة، يقال أن صوته يشبه نباح الكلاب الصغيرة، وعنده القدرة لخطف صغار الحمل أو الماعز. قيل: إن المكان يسكن فيه مجموعة من النساء المسنات فسمي باسمهن وقد يكون على اسم الطيور المسماة بالعجز.

### شخرا

الأشخر نوع من أشجار العشر يتكاثر على سفوح الجبال والوديان، وربما على السواحل البحرية. فسمي المكان باسم هذه الأشجار المتوفرة فيه.

### طَبَاقَةٌ

طَبَقٌ وتعني الطَّبَقُ، وهو غطاء كل شيء. وأطْبَقَهُ وطَبَقَهُ أي جعله مَطْبَقًا. وتطابق الشيطان أي تساويا. وطَبَقَ الماء وجه الأرض أي غطاه. وطَبَقَ الغيث الأرض أي مَلَأَهَا وعمها. وطَبَقَ الأرض: وجهها. وطَبَقَ الأرض أي ما علاها. وفي القرآن الكريم: ﴿الَّذِي خَلَقَ سَبْعَ سَمَاوَاتٍ طَبَاقًا﴾.

الفسيلة، وقد يكون الماء هو المعني، وهذا الموضع تربي فيه الغزلان والمها العربية، وقد منع صيد هذا النوع من الحيوانات، فأنشئت له الحظائر الخاصة في هذا المكان وتم الحفاظ عليها من القتل بعد منع الصيد منها فتكاثرت أعداد المها والغزلان حيث تراها في كل مكان.

### جوع وشام

الجوع هو القاع، ويعني الأرض السهلة المطمئنة التي قد تكون في الوادي أو بين مجموعة جبال تحيط بها. وشام اسم جمل. سمي المكان باسم الجمل «وشام» كما يروي أهل المكان.

### حَدَبٌ

الحدبة والحدبُ خروج الظهر، ودخول البطن والصدر، والحدب عكس القعس: دخول الظهر وخروج الصدر. وفي التنزيل: ﴿وَهُمْ مِنْ كُلِّ حَدَبٍ يَنْسِلُونَ﴾. عن يأجوج ومأجوج أي يظهرون من غليظ الأرض ومرتفعها. والحدبة ما أشرف من الأرض وغلظ وارتفع. والحداب اسم جبال بالسراة قيل نزل بها بنو شبابة من فهم بن مالك. سميت بذلك لوجود مجموعة هضاب مرتفعة قليلاً عن سطح الأرض يطلق عليها حدب لبروزها بأشكال منحنية كأنها تقوس في الظهر.

### ذ عجوز

العجز نقيض الحزم، وعجز عن الأمر

سمي المكان ربما لوجود جبلين في جهتين متساويتين ويقع بينهما سكنات من الناس، أو قد يكون الاسم من ديمومة الماء لوقت طويل خاصة عند نزول الأمطار.

### طربيل

طربل والطربال وهو كل بناء عال، أو علم على جبل، هو الصخرة العظيمة المشرفة أو البارزة من الجبل، وتشبه الخيمة في شكلها، وهي قطعة من قماش غليظ لا تنفذ منه المياه، ويستخدم كظلة. فسمي الموضع لوجود شجرة كبيرة يستظل تحتها ولكنها كثافتها واتساع حجمها فهي تشبه الخيمة ولذلك سميت بالطربال.

### عَنْزُورٌ

كلمة حرسوسية وتعني: العنز، وهي الأنثى من المعز، والظباء، والأوعال. وأصل الاسم (جرن بالعنزوز). هو عبارة عن رأس جبل في ذلك المكان يشبه قرن العنزة في شكله التضاريسي فسمي المكان بهذا الاسم.

### قَرِيَيْن

القرى : الذي يقري الضيف أي يكرمه ، ومنذفع الماء من الربوة إلى الروضة. ويثنى على قريين وقد تحدث ياقوت عن "القريين" وأورد فيها من شعر سيار بن هبيرة من بني ربيعة بن مالك قوله:

لعمري لأن عصماء شط بها النوى

لقد زودت زادا وإن قل باقيا

### ليالي حلت بالقرين حلة

وذي مرخ ، يا حبذا ذاك واديا

### قفوز

قفز يَقْفُزُ قَفْزاً وَقَفَازاً وَقَفُوزاً وَقَفْزَاناً وتعني وثب. ويقال جاءت الخيل تعدو القفزي، من القفز. والقفاز ضرب من الحلي تتخذه المرأة في يديها ورجليها. ويقال تقفز المرأة بالحناء. والأقفز من الخيل: المحجل اليدين بالبياض إلى مرفقيه دون الرجلين. ربما سميت بذلك لوجود مجموعة جبال عاليها بلون يختلف عن أوساطها وأدراكها وهي ظاهرة للأعيان كأنها مقفزة أو محجلة، فأطلق على الموضع هذا الاسم.

### لَوْهَبٌ

اللهب واللهيب واللهبان هو اشتعال النار إذا خلص من الدخان. وقيل: لهب النار حرها. واللهب: الغبار الساطع، ويقال للفرس الشديد الجري لهوب، لأنه يثير الغبار. واللهب: الفرجة، والهواء في الجبل. ويقال مهواة بين جبلين. واللهب تعني السرب في الأرض. سمي المكان (لوهب) لتواجد الغبار الدائم المصحوب بالحرارة فيه أو لتشكّل السراب في الأرض.

### مبِيرِك

تصغير مبارك من برك ، وبرك البعير يبرك بروكا أي استناخ وألقى بركه في الأرض أي

**مَقْبِرَةٌ**

قَبْرٌ، القَبْرُ: مدفن الإنسان، وجمعه قبور. والمقبر: المصر، والمقبرة: موضع القبور. وقبر يقبر المقبر وأرض قبور أي غامضة. والمقبيرة تصغير المقبرة. والاسم يقصد به الموضع الذي يدفن فيه الموتى. وقد يطلق على الأرض الخربة التي لا تصلح للسكن.

**نَخْلِيَتْ**

النَّخْل وهو الشجر المعروف. ونظراً لوجود نخيل في هذا الموقع دون غيره فإنه سمي بهذا الاسم؛ ولكون هذه الولاية متسعة الأطراف من الصحاري والسيوح الخالية من الحياة النباتية فكان وجود نخلة أو نخيل أمراً لا فتاً.

**وادي اغْنِيمٍ**

الوادي معروف بمجرى الماء، غنيمٍ من غَنِمَ. والغنم: الشاة، لا حد له، وغنم مغنمة ومغنمة أي مجتمعة. والغنم الفوز بالشيء. والمغانم جمع مغنم وهي الغنيمة. وغنام وغنيم وغانم أسماء. سمي الوادي لكثرة المغانم التي فيه من نباتات وحشائش ومراعٍ جيدة.

**وادي الثمام**

الوادي: مجرى الماء. والثمام: نبت من فصيلة الحشائش النجيلية يصلح على وجه الأرض، تأكله الأغنام ويسهل اقتلاعه. وفي المثل: «هو منك على طرف

صدره. والبركُ الجماعة من الإبل الباركة. واسم المكان منه "مبرك" ويصغر على "مبيريك" وقد أضيفت إليه أداة التعريف "أم" بدلا من "ال" وفقا للغة أهل جنوب الجزيرة وعليها جاء قول الرسول الكريم ﷺ «ليس من امبر امصيام في امسفر». وسمي المكان بذلك لوجود قليل من الإبل تبرك في هذا الموضع من وقت إلى آخر.

**مُخَيَزَنَةٌ**

خزن الشيء: خزنا خزونا جعله في خزانة. وخزن عند العطاء أي منعه. وخزن لسانه: حفظه، وخزن السر: كتمه. والمخزن اسم مكان، وتصغيره مخيزن، وقد تصدرته أداة التعريف "أم" بدلا من "ال" وفقا للغة جنوب الجزيرة، وعليها جاء قول الرسول الكريم ﷺ «ليس من امبر امصيام في امسفر». سمي المكان بذلك لوجود مياه مخزنة في باطن الأرض أو لصلاحية تربتها ومراعيها الوافرة.

**مَرَجِيْشٌ**

رقيش من الرقش، كالنقش والرقش. والنقش والرقشة لون فيه كدره وسواد ونحوهما أو سواد وبياض. والرقش تستخدم للكتابة والتسطير. واختلاط ألوان الحجارة بالمكان أعطى شكلا جماليا منقوشا كالرسم. فسمي المكان بهذا الاسم. ومرجيش كلمة (حرسوسية) وتعني النقش أو الرقش.

بين موضعين لا يجد العابر بدأً من المرور من خلاله.

### وادي جَرَّة

الوادي هو المعروف بمجري الماء. جَرَّة يقال جرّهت الأمر تجريها إذا أعلنته. ولقيته جراهية أي ظاهراً. والجراهية تعني ضخام الغنم. وقيل جراهية الإبل والغنم أي خيارهما، وضخامهما. والجرة: الشرر الشديد. والجر تعني السحب. وتستخدم الجرة كإناء لحفظ السوائل كالسمن والعسل. سمي الموضع بهذا الاسم لاتساعه وتباعده.

### وادي نحيرة

الوادي: مجرى الماء، النحيرة من نحر، والنحر والنحور تعني الصدر. ونحر النهار: أوله، وأتيت في نحر النهار: في أوله، والنحيرة: أول يوم من الشهر. ويقال لآخر ليلة من الشهر نحيرة لأنها تنحر الهلال. ونحر الرجل في الصلاة، ينحر أي انتصب ونهد صدره. ولكون المنطقة في أول الوادي أي في صدر الوادي ومنحره فقد سميت بذلك.

الثمام»، أي قريب سهل التناول. ويقال: «الغريق يتشبث بثمامة» أي بأقل شيء للنجاة. ونظراً لكثرة الأشجار والنباتات المعروفة بالثمام سمي المكان بوادي الثمام.

### وادي الينزف

الوادي هو المعروف بمجرى الماء، والينزف من نَزَف ماء البئر ينزفه نزفاً أي نزحه كله، وأنزف البئر أي استخرج ماءها. والنزفة: القليل من الماء. ونظراً لقلّة الماء ويبسة الأشجار سمي المكان بهذا الاسم.

### وادي امعبر

الوادي هو المعروف بمجرى الماء، امعبر من عبر السيل أي شقها وقطعها وجازها. وعبر الوادي والنهر يعبره عبوراً أي قطعه وجازه، والمعبر ما عبر به للنهر أو الوادي من قنطرة وغيرها. والمعبر: الشط المهيأ للعبور، ورجل عابر سبيل أي مار الطريق. سمي المكان «امعبر» لأنه يقع في مكان



**ولاية الجازر  
المدن والقري**





منها، والجوف من الأرض أوسع من الشعب تسيل فيه الأودية، وقد يكون له قعر تتجمع فيه المياه، والجوف موضع في اليمن وفي نجد.

### الحَبْظُ الجَنُوبِيَّة

الحبظ نوع من الشجر كالسدر، والجنوبية للتفريق بينها وبين الحبظ الأخرى.

### الحَبْظُ (الحبض)

الحبض تعني التحرك، وحبض القلب أي ضرب ضرباً شديداً، وحبض السهم من يده أي وقع، والمحابض هي العيدان من الشجر، لقلّة الأمطار وجذب الأرض. وقد يكون منسوباً إلى شجر الحبض. (الحبظ) بالطاء: تعني المكان المختبئ من الأرض.

### الحَضِيْبِيَّة

الحضب : الحطب، وبه قرأ ابن عباس (حضب جهنم) وهو كل ما هيجت به النار وأوقدت به، وبالموضع، عود كبير يفصل بين سكنى قبيلتين. والحضيبة كذلك نوع من أشجار الغاف.

### الحَنِئِيَّة

الحنو : كل شيء فيه اعوجاج كالضلع، وعود الرجل، ومتعرج الوادي. والحنية تعني القوس، ولانعطاف الطريق وانزوائه وتواجد أناس على أطراف هذه الانحناءات سمي المكان بهذا الاسم.

الجازر

### الجَازِرُ

جزر الماء جزراً نضب وحسر . والجزر : النحر. وجزر الماء: انصب. وقد أطلقت هذه التسمية على قرى ومواقع كثيرة ذكرها ياقوت منها قرية من نواحي النهروان ، قرب المدائن ، وقرية بالقرب من حلب ، ونهر بالموصل. وربما يكون السبب في التسمية مرتبطاً بشواطئها التي تنحسر بصورة كبيرة فتجزر عليها السفن.

### القَنَاشِعُ

القشع والقشعة: بيت من آدم، وقيل بيت من جلد، وانقشع عنه الشيء وتَقَشَعُ أي غشي كالظلام عن الصبح والسحاب عن الجو. والقشع والقشع: السحاب الذاهب عن وجه السماء.

### البَنَات

موضع تقام فيه الرقصات النسائية أيام الأعياد والأفراح قديماً. فسمي المكان بهذا الاسم نسبة إلى ذلك.

### الجَشْرِيْب

اجتثت الأرض : التفّ نبتها وحشيشها، والجشرب نوع من الحشائش له شوك، ويستخدم مثل الحطب للنار. وربما كان المكان مليئاً بهذا النوع من الحشائش فسمي باسمه.

### الجَوْفُ

الجوف: المطمئن من الأرض أو ما اتسع

الخليج، و(الخوير) تصغير الخور.

### الدينار

مقلوب الدينار وهي شعبة مرتفعة شبعت بالدينار تفاؤلاً أو لجمالها وبهائها.

### الركيب

تراكب السحاب وتراكم : سار بعضه فوق بعض، والموضع عبارة عن مكان مرتفع قليلاً عن سطح الأرض، وتوجد فيه أحجار متراكمة بعضها فوق بعض.

### الروض

الروض جمع روضة وهي البستان الحسن. والموضع عبارة عن منخفضات تتجمع بها المياه فيكثر العشب والنباتات، وتخضر أشجار السدر بها.

### الروضة

هي البستان الحسن، وأيضا المنخفض تتجمع فيه المياه.

### الروغة

راغ روغاً وروغاناً : حاد وذهب يمنة ويسرة. وسميت (الروغة) بذلك لأنها منحرفة على البحر.

### السيح

السيح : الأرض الواسعة المنبسطة، والماء الظاهر على الأرض. وتسمى كثير من الأماكن في عمان باسم سيح؛

### الخضراء

الخَضْرَاءُ: السِّمَاءُ، وَسَوَادُ الْقَوْمِ، وَمَعْظَمُهُمْ، وَخُضِرَ الْبُقُولُ، وَالْأَصْلُ الَّذِي تَنْفَرَعُ مِنْهُ الْأَشْيَاءُ. وَالْخَضْرَاءُ : السُّودَاءُ فِي كَلَامِ الْعَرَبِ ، وَالْأَرْضُ مَكْسُوتَةٌ بِالْحَشَائِشِ وَالنَّبَاتَاتِ وَالْأَشْجَارِ، غَلِبَ عَلَيْهَا اللَّوْنُ الْأَخْضَرُ فَسُمِّيَتْ الْخَضْرَاءُ.

### الخفي

أخفيت الشيء: سترته وكتمته. وشيء خفي أي مخفي ويجمع على خفايا. والخفية البئر القعيرة. وربما سميت بذلك لإنحراف موقعها، واختفائه عن الأنظار.

### الخنجف

قد تكون من الخندف وهو الإسراع في الممشى والهولة، وربما سمي المكان بذلك لبعده وصعوبة الوصول إليه إلا بالإسراع وعدم التريث.

### الخطرتن

الْخَطْرُ: ارتفاع القدر والمال والشرف والمنزلة. ورجل خطير أي له قدر ومنزلة. والخطير من كل شيء تعني النبيل. والخطرتن بالحرسوسية المكان اللائق للضيف أو للنزلاء إذا مروا في هذا المكان.

### الخوير

الخور: مصب الماء في البحر. وقيل عنق من البحر يدخل في الأرض. وقيل هو

**الضَّرِيْبَةُ**

نبع ماء بعيد في الصحراء ولا يزال إلى الآن. وكان هذا النبع مملوكاً في الماضي، ويفرض مالكوه ضرائب على من يرده أو يشرب منه.

**الطرفاءُ الجَنُوبِيَّة**

هي بئر منزوية إلى أطراف الصحراء بعيداً عن الناس كان يقصدها المسافرون للتزود منها بالماء. وتدعى بالحرسوسية (طويت الطرف).

**العَرَقُ**

العَرَقُ: أصل كل شيء، والعرق: الأرض الملح لا تنبت، وتطلق أيضاً على الكثبان الرملية الكثيفة.

**العَقْبِي**

العقبة: واحدة عقبات الجبال. والعقبة: طريق في الجبل وعرة، والجمع عقب وعقاب، والتسمية تطلق على عقبة تصعد بها الإبل. وقيل بأن العقبي نوع من الشجر يوجد في المكان، وهي كلمة بطحيرية.

**العَقِيدَات**

أشجار السمر متجمعة، وكأنها عقد رملية، والعقدة أيضاً الأرض كثيرة الكلاً والشجر، يقال "عش إبلك بتلك العقدة".

**العَمُود**

موضع ساحلي ترسو فيه السفن. عمَد الجازر

لانبساط الأرض ووسعها وخلوها من الجبال والرمال وتكون أرضها صلبة.

**الشَّرِيْبَةُ**

شَرِبٌ: الشَّرْبُ مصدر شَرِبْتُ أَشْرَبْتُ شَرِباً، والشرب الحظ من الماء، وقيل هو المورد وجمعه أشراب. والمشرب: العطشان، وقيل الرجل الذي عطش إبله. والمشربة: الموضع الذي يشرب منه. والماء الشروب والشريب الذي بين العذوبة والملوحة ولا يشربه الناس. والشريبة: تصغير للشربة من الماء، وهي الحفرة التي بها ماء قليل.

**الشعاب**

جمع الشعب وهي انفراج بين جبلين، ويجمع على شعاب. والشعب: الطريق وهو كذلك مسيل الماء في بطن من الأرض.

**الصليل (السليل)**

بالحرسوسية تسمى «صليل» والصليل: وسط الوادي حيث يسيل معظم مائه. والصليل: الوادي الواسع.

**الصَوَيْبِح**

تصغير صبح، وفي القرآن الكريم: ﴿والمغيرات صبحة﴾، والصبحة الصبح. قيل سمي بذلك نظراً لوجود مرتفعات تسد الشمس في الصباح وتجعل شعاعها خفيفاً عند الشروق.

الغبار، والغبرة أيضاً لون الغبار. والغبراء صفة الأرض وفي حديث الرسول ﷺ لأبي ذر «ما أقلت الغبراء أصدق لهجة من أبي ذر».

### الغَنْتُ (غَنَات)

كلمة بطحيرية تستخدم للدلالة على عمق البحر أو الشيء العميق.

### القَرَمُ

القرم ضرب من الشجر ينبت في جوف ماء البحر، وهو يشبه شجر الدلب في غلظ سوقه وبياض قشره، وورقه مثل ورق اللوز والأراك وثمره مثل ثمر الصומר. ولكون المكان يقع بالقرب من البحر وتنبت فيه هذه الأشجار سمي بهذا الاسم.

### القُوَيْرِيَّة

قار الشيء قوراً وقورة: قطع من وسطه خرقاً مستديراً. وقور الجيب: فعل به مثل ذلك. ويستخدم الموضع مخازن لحفظ الأسماك وخاصة المجفف منها والمقدد.

### اللَكْبِيُّ

اللکبة هي الناقة الكثيرة الشحم واللحم ربما سميت بـ"اللکبي" نسبة إلى عظم القرية فكانت بمثابة الناقة العظيمة أو أن أصل الكلمة من «النکبي» وهي ریح باردة لينة تأتي عادة في هذه المنطقة من الجنوب فقلبت النون لأمأ وهذا كثير في اللغة،

الحَائِطُ يَعْمَدُهُ عَمْدًا: دعمه. والعمد: أساطين الرخام. قال تعالى: ﴿رَفَعَ السَّمَاوَاتِ بِغَيْرِ عَمَدٍ تَرَوْنَهَا﴾.

### العَوْفُ

عاف الشيء يعافه عيافاً وعيافة وعيافاً وعيافاناً: كرهه. وهي منطقة صيد يعافها الناس أي يتطيرون منها ويتشاءمون لأن كلمة عوف تعني الطيرة والتشاؤم في البطحيرية.

### العَيُونُ (العينية)

جمع عين وهي منبع الماء، لأن بها عيوناً فوارة.

### الغبرة الجنوبية

اغبر الشيء: علاه الغبار، والغبرة: لطح الغبار، والغبرة أيضاً لون الغبار. والغبراء صفة الأرض. وفي حديث الرسول ﷺ لأبي ذر «ما أقلت الغبراء أصدق لهجة من أبي ذر». ونعتت بالجنوبية لموقعها.

### الغبرة الشمالية

اغبر الشيء: علاه الغبار والغبرة: لطح الغبار والغبرة أيضاً لون الغبار والغبراء صفة الأرض وفي حديث المصطفى ﷺ لأبي ذر «ما أقلت الغبراء أصدق لهجة من أبي ذر». ونعتت بالشمالية لموقعها.

### الغبيرة

اغبر الشيء: علاه الغبار، والغبيرة: لطح

"أم" بدلا من "أل" وفقا للغة جنوب الجزيرة، وعليها جاء قول الرسول الكريم ﷺ: «ليس من امبر امصيام في امسفر». سمي المكان بذلك لوجود مياه مختزنه في باطن الأرض أو لصلاحية تربتها ومراعيها الوافرة.

### أَمَلٌ (بطحت)

الأمل والجمع آمال، وأكثر استعماله فيما يستبعد وصوله. وأمل موضع لاستخراج النفط، حيث الأمل في استمرارية هذا المصدر الثمين. والتسمية حديثة. والاسم القديم للموقع هو بطحت، وهي أرض رملية مستوية.

### بَرَعْنَعِيفٌ

بر تعني في اللهجات الجنوبية ابن. عنيف: اسم شخص، وينطق بالحرسوسية أو البطحية عنيف. لعله أول من سكن في المكان أو لعل هناك علاقة تربطه بالموقع فسمي باسمه.

### بَرَقَتْ

تعني بالبطحية المكان المستوي الفسيح. وبرقة وبراق وبرق: كل أرض غليظة مختلطة بحجارة وطين ورمل. وكل شيء اجتمع فيه سواد وبياض فهو أبرق.

### بَهْدَتْ

بهدت (باللهجة البطحية) تعني الأرض المنخفضة وسط هضاب أو مرتفعات.

الجازر

فسميت من أجلها بهذا الاسم أو أنها اسم لشجرة كما يقول أهلها فسميت من أجلها بهذا الاسم.

### المَخْطَا

مَخَطُ الارِضِ مَخْطاً إذا مضى فيه سريعا. سير مَخَطٌ ووَخَطٌ أي سريع شديد. وامتخط سيفه أي سله من غمده. وامتخط الشيء: اختطفه. وسمي المكان لوجوده في موقع وسط بين مكانين فتخطاه الإبل والرحل للسرعة.

### النَّبْعَة

النبع شجر تتخذ منه القسي وتتخذ من أغصانه السهام، الواحدة منها نبعه. وهو موضع قرب عود غضاب.

### الهَنَات

منخفض الوادي والسهل، وكذلك الرملة اللينة الهينة. هَنَأُ المَهْنِيءُ والمَهْنَأُ: ما أتاك بلا مشقة وعناء. والهناء: عذق النخلة، وهنئت الإبل أي إذا شبعت من العشب. ولعل التسمية جاءت من توفر المراعي التي تهنأ الإبل والحيوانات منها حتى تشبع.

### امْخِزْنَةٌ

خزن الشيء: خزنا خزونا جعله في خزانة. وخزن عند العطاء أي منعه. وخزن لسانه: حفظه. وخزن السر: كتمه. والمخزن اسم مكان، وتصغيره مخيزن، وقد تصدرته أداة التعريف

**بُوصَفَاة**

بو: تعني أبو، وهي لازمة تتصدر أحيانا أسماء الأماكن، وتتلوها خاصية المكان. الصفاة صخرة ملساء. والموضع به هذا النوع من الصخور.

**بَيَّضَات**

البياض: ضد السواد، وهو اللون الأبيض. وأباض الكلاً: ابيض ويبس، وبياض الأرض: ما لا عمارة فيه. وأرض بيضاء أي ملساء لا نبات فيها. وترجع تسمية المكان لوجود هضاب يميل لونها إلى البياض.

**ثيفوت**

الأرض اللينة السهلة، ويقال لها أرض سهن أي منبسطة مع ليونة تربتها. وعادة تكون مثل هذه الأماكن أهلة بالسكان.

**جَحَلَة (يحلة)**

الجحل: الصخرة العظيمة الملساء. نوع من الصخور. والجحل: العظيم من كل شيء والجحلة: أنية فخارية، تستخدم لحفظ الماء وتبريده. وقد يكون الاسم مرتبطاً بطبيعة شكل الموقع.

**جَزِيرَة غَاوِي**

الجزيرة: أرض يحدق بها الماء، والجمع جزائر وجزر. وغاوي اسم شخص.

**حَمْرَاءُ العَيْن**

حمر: اللون الأحمر، والحمررة:

الشدة، ويقال الموت الأحمر. ويقصد بها متغير العين، وتجعل الأشياء أو الدنيا حمراء من هول تلك الشدة. والعين: عضو الإبصار في الإنسان، وحمراء العين يقصد به المكان الذي لا يمكن الوصول إليه إلا بشق الأنفس.

**حَوْمِيَت**

في اللهجة البطحرية تستخدم للدلالة على بطن السلحفاة، حيث توجد سلاحف كثيرة في المكان.

**خَلَات**

الخلّة: خيصة بحر يصيد فيها الناس، وتجمع على خلّات بالبطحرية.

**خُور المَلْح**

الملح: مادة يصلح بها الطعام. وهو موضع به خور يسمى بخور الملح يؤخذ منه الملح.

**خُورِ غَاوِي**

خور: مصب الماء في البحر، وقيل: مصب المياه الجارية من البحر إذا اتسع وعرض. وقيل أيضا عنق من البحر يدخل في الأرض. والخور مثل الغور، وهي المنخفض المظمتن من الأرض. غاوي: من الحسن والجمال، ربما سمي بذلك لجمال الطبيعة في هذا المكان.

**خُورَوِيرُ**

أرض خواراة: لينة سهلة، والجمع خور، وخوروير تصغير لكلمة خور في البطحية.

وتقول العرب ركب فلان ذنب الريح أي إذا سبق فلم يدرك ، وإذا رضي بحظ ناقص، وذنب الرجل: أي أتباعه وأذئاب الأمور: ما خيرها، وهو ما يقع خلف الشيء.

**دَرْفَان (ردفان)**

جبل مرتفع تتخذه السفن علامة لسيرها، وهو واقع بين المنطقة الوسطى ومحافظة ظفار.

**رأس مَصِيَادُ**  
رأس الأمر أوله ، ومصيايد أصلها مصيد، أي أول مناطق الصيد.

**رَتَامُ**

رتم الشيء يرتمه : كسره ودقه، الرتيمة خيط تشد به الأصبع لتستذكر الحاجة، والجمع رتائم ورتام.

**رَقْمِي**

رقمة الوادي: مجتمع مائه فيه، والرقمة: جانب الوادي، وقيل الرقمة نبات، وقيل من العشب العظام. ورقمي: جبلان متقابلان بينهما شعبة كأنها قد رجحت بهما.

**رُونِبُ**

رنب: الأرنب وهو الحيوان المعروف، والأرنبة: طرف الأنف وجمعها أرانب وتعني أيضا نوعاً من الحشائش والأعشاب يقال له الأرنب. ولعل المكان سمي بذلك لوجود نوعية هذه الأعشاب أو لتكاثر الأرانب فيه، وبه مياه عذب يضرب لها أكباد الإبل حتى يصلوه.

**رِيمِيَّةُ**

الريم وتعني البراح . والفعل رام يريم إذا الجازر

**دُوْحَاضُ**

منطقة صيد ذات حظ وفير من الأسماك. وكلمة دوحاض بطحية وتعني الانزلاق، لعلها سميت بذلك بسبب حالة المد والجزر. والدحض في الفصحى مصدر، يوصف به على لفظه، فيقال مكان دحض: أي زلق.

**دُحُومَارُ**

كلمة بطحية وتطلق على نوع من الأشجار التي توجد في الموقع.

**دُمِيوَرُ**

ذي تشير إلى خصائص المكان أي بمعنى ذو ومار، الشيء يمور موراً أي تحرك. وجاء وذهب المور: الطريق المستوي، وتعني أيضاً الموج والسرعة، وتعني كذلك التراب، وقد يكون المكان المرتفع.

**دَيْنِيْبُ**

ذنب: الإثم والجرم، ويقال ذنب الفرس وذنابي الطائر وذنابة الوادي ومذنب النهر،

كذلك مسيل الماء في بطن من الأرض، والسود: هضاب بالمكان يميل لونها إلى السواد.

### شعابُ هل ساعد

الشَّعب: انفراج بين جبلين ويجمع على شعاب، والشعب: الطريق، وهو كذلك مسيل الماء في بطن من الأرض. هل ساعد: أولاد ساعد، قبيلة تسكن في هذا المكان.

### شعبُ العرَادُ

شعب جمع شعبة، وهي المسيل الصغير. والعراد جمع عرادة، وهي شجرة صلبة العود منتشرة الأغصان لا رائحة لها.

### شُعْبَةٌ سَهِيلَةٌ

وبالحرسوسية (صلاحو سهيلة)، وسهيلة نسبة إلى امرأة كانت تسكنها.

### شُوَيْكَل

واد صغير يحف بواد أكبر منه، وكأنه توأم له. والشواكل من الطرق ما انشعب عن الطريق الكبير.

### شيبون

شبن وشبل أي ربا، وشب في نعمة وشبابة كل شيء أي حد كل شيء، وشبوة تعني الناحية. وشيبيني: الغلام الناعم الممتلئ.

### صُوقِرَةٌ

الصوقرُ والصاقور: الفأس العظيمة التي لها رأس واحد دقيق تكسر به

برح، وريم بالمكان أي أقام به. والريم: التباعد. والريم: الظبي الأبيض، الخالص البياض. ويقال أيضا للجبال الصغار. ريمة مؤنث والريم مذكر. ولتواجد الظباء في هذا المكان ربما بهذا الاسم، وقد يكون أيضا الجبال الصغار، وقد تكون البعد والبراح لاتساع الأماكن والقرى عن بعضها. وقد ذكر ياقوت اسم «ريمة» علماً على واد بقرب المدينة وفيه قال كثير عزة: أربع فحي معالم الأطلال

بالجزع من حرض فهن بوال

شراج ريمة قد تقادم عهدا

بالسفح بين أثيل فبعال

وذكرها كذلك علما على ناحية باليمن وإليها ينسب الشاعر محمد بن عيسى الريمي.

### زُغُوط

اسم يطلق على هذا المكان. وزغد الشيء: عصره، وزغد السقاء عصره حتى يخرج الزبد من فمه.

### سَلِيلُ الْغُبْرَةِ

بالحرسوسية تسمى (صليل ذا غبرت) والسليل: وسط الوادي حيث يسيل معظم مائه، والسليل واد واسع، والغبرة الأرض، وفي الحديث «ما أقلت الغبراء أصدق لهجة من أبي نر».

### شعابُ السود

(شعاب) جمع. الشعب: انفراج بين جبلين ويجمع على شعاب، والشعب: الطريق وهو



الماء العذب الصافي، وتعني أيضاً القريحة. أو القرحة وهي التلة المرتفعة لا بناء عليها وقد تكون التسمية عود جريح بمعنى الماء العذب أو العود الذي على التلة.

### عَوْدُ غَضَابٍ

(الغضاب) ضرب من الشجر سمي الموضع به.

### عَوْدُ غَيْلٍ

(العود) كل خشبة ، دقيقة كانت أو غليظة، رطبة كانت أو يابسة، والعود نبت طيب الرائحة يتبخر به و(غيل) الماء الجاري على وجه الأرض. وفي الحديث "ما سقي بالغيل فيه العشر، وما سقي بالدلو ففيه نصف العشر".

### عَوْدُ مَشْرَفٍ

ومشرف بمعنى ظاهر وبارز على شكل علامة. ولعله سمي بذلك نظراً لبروزه وارتفاعه عما سواه.

### عِيدَانُ كَبْرَةٍ

العود : كل خشبة ، دقيقة كانت أو غليظة، رطبة كانت أو يابسة، والعود نبت طيب الرائحة يتبخر به، وعيدان كبرة أي كبيرة.

### غَارَ مَخَاطِطٍ

غار ذو رملة يخط فيها المسافرون خطوطاً لتحديد اتجاهاتهم التي يقصدونها.

الجازر

الحجارة. والصقرة: شدة وقع الشمس وحدة حرها. ربما سميت لشبهها بالفأس العظيمة أو كانت قاسية التضاريس - وهي فعلا في منطقة جبلية - فسميت لأجلها كذلك أو لأنها قرية شديدة الحرارة ووقع شمسها شديد على الناس فأطلق عليها هذا الاسم. وربما كانت بمثابة باطن القحف الذي فوق الرماح والذي يسمى الصاقوة.

### صَيَاغُ

موضع به غدير ماء، يقطر منه الماء طول السنة.

### عُرُوفُ هَلْ سَعْدُ

عرف الرمل أو الجبل: كل عال ظهره وأعالیه ، والجمع أعراف وعرفة، قال تعالى: ﴿وعلى الأعراف رجال﴾. وهل سعد أي آل سعد الذين يقطنون بالمنطقة.

### عود البنات

العود: شجر الغاف المنتشر في هذه المنطقة فسمي باسمه. والبنات: الفتيات ربما لجلوسهن تحت ظله وقيل إنه أيام الأعياد والأفراح تأتي الفتيات لقضاء وقت لأداء الرقصات والأفراح بهذه المناسبات السعيدة.

### عَوْدُ جَرِيحٍ

العود : كل خشبة دقيقة كانت أو غليظة، رطبة كانت أو يابسة. جريح: قلب القاف إلى جيم والأصل قريح. والقريح تعني

**غَبْنُ (الخضراء)**

الغبن: ثني الشيء من دلو أو ثوب لينقص من طوله، والغبن: الموضع الذي يخفى فيه الشيء، وبه مواضع مثل شل الشروع ومحلت والنسل. وقد أطلق على الغبن اسم الخضراء حالياً.

آخر ، إلى جانب تمتعه بهواء نقي بارد.

**فَاضِي**

موضع تجتمع فيه مياه الأمطار. ثم تفيض على ما حولها.

**غَدَانُ**

غدن الشجر كان ناعماً ، واغدون النبات اشتدت خضرته حتى مال إلى السواد ، ويذكر ياقوت قرية غدان بالقرب من بخارى وإليها ينسب المحدث أحمد بن اسحاق الغداني.

**قَدْوُ**

قَدُ اللحم والطعام يقد قدواً وقد يقدي قدياً: إذا شممت له رائحة طيبة. شممت قداة القدر وهي قدية أي طيبة الريح، والقدر عند الأعراب قدر صغير يطبخ فيه. وقدو وغدان بمعنى واحد.

**غُدَايم**

تطلق على الأشياء الخرطومية الشكل ذات الامتداد إلى الأمام كالهضاب والتلال ونحوها. ولوجود مثل هذه الأشكال في الموقع فإنه سمي بهذه التسمية.

**قُطْبَات**

القُطوب: تزوي ما بين العينين عبوساً، وهو يقطب ما بين عينيه قطباً وقطوباً. والقُطبة: نصل الهدف، والقُطبة والقُطب: ضرب من النباتات ، وأرض قطبة ينبت فيها ذلك النوع من النبات. والقُطب في اللهجة المحلية يعني القطع، والقُطبة تعني قطعة وادٍ بين جبل ووادٍ آخر.

**غُشْبُ**

الموضع الذي به أشجار متجمعة كثيفة. قال ابن دريد: "وأحسب أن الغشْب موضع، وأنهم قد سموا غشبا، فيجوز أن يكون منسوباً إليه".

**قَيْصَد**

قصد الطريق قصداً: استقام ، والقصد: الاعتدال، والقاصد من الأسفار : السهل، ويقال بيننا وبين الماء ليلة قاصدة أي هينة السير لا تعب فيها ولا بطاء. وقيصد بالبطحية يطلق على المكان الذي توجد فيه مراعي خصبة وأشجار كثيفة.

**غَنَاتُ**

تعني نسّامات الكوس الباردة ، لعله سمي بذلك نظراً لتوفر الماء الذي يغني سكانه عن الرحيل إلى موضع

**قَيْعَانُ**

القاع الأرض المستوية المطمئنة عما يحيط بها من الجبال والآكام، تنصب إليها مياه الأمطار فيتمسكها ثم تنبت العشب، والجمع أقواع وقيعان وقيع، وقبيعة، وهي منخفضات تتجمع فيها الأمطار.

**كَحْلٌ**

الكَحْلُ: سواد في أجفان العين خلقة. اكتحلت الأرض بالحفر حين ترى أول خضرة النبات. الكحل: شدة المحل والسنة الشديدة أيضاً. ربما سميت لسواد تربتها فكانت بمثابة الكحل للعين أو أن يظهر بها العشب في أول المطر فسميت لذلك أو أنها أصابتها سنة شديدة ومحل فأطلق عليها كحل لشدة محلها. وقيل لعمق تجمع المياه به، فكأنه الكحل وهي مركز ولاية الجازر.

**كفوز**

المكان البعيد النائي يقال له بالحرسوسية كفوز أي للوصول إليه لا بد من تخطي كثير من الأماكن أو قفزها حتى الوصول إلى المكان المرجو.

**كَلْفُو الغرْبِي**

الكَلْفُو بالحرسوسية تعني الأشجار المتداخلة بعضها في بعض وكذا الرمال والتلال المتداخل بعضها ببعض ولتتميز المكان وخاصة في الناحية الغربية فأطلق عليه هذا الاسم.

**مَادِرٌ**

المدِر: الطين العلك الذي لا يخالطه رمل ويستخدم في بناء البيوت وهو موضع قليل الماء أرضه طينية يقال لها مدرة.

**مُحْشَامٌ**

مَحْشٌ : خدش، وامتحش: احترق وأمحشه الحر أي حرقه الحر، وسنة ممحشة أي محرقة بجذبها، ويقال امتحش القمر أي ذهب. ولعل التسمية مرتبطة بجذب الأرض وحرارة المكان.

**مَحْمَضَةٌ**

الحَمَضُ من النبات: كل نبت مالح أو حامض، ويقال حمضت الإبل تحمض حموضاً: أكلت الحمض فهي حامضة، والمحمض بالفتح: الموضع الذي ترعى فيه الإبل. والحماض: نبت جبلي من العشب.

**مَخْتَرَاتٌ**

موضع يلتقي فيه صيادو السمك يعرف (بالبياح).

**مَرْيَاسٌ**

المريس تحريف عامي لكلمة المرسى. ويطلق بشكل خاص على الكهوف البحرية التي تحتمي بها السفن من العواصف.

**مَشْخَرٌ بَيْضَاتٌ**

مجموعة رؤوس جبلية متجاورة يميل الجازر

**مَنْطَخ (منتخ)**

مكان يتم فيه الصيد بالغل والمقرفة (بطحرية)، ومن معاني نتخ في اللغة: الإقامة، وفي حديث عبدالله بن سلام «أنه آمن ومن معه من يهود فتنخوا على الإسلام أي أقاموا وثبتوا».

**مَهْرَجَت**

من الهرج بمعنى الكلام الكثير المتداخل في اللهجات الجنوبية وهذه الكلمة بطحرية. وسبب ذلك أن هذا المكان يتجمع فيه الناس قديماً حول مصدر ماء شحيح، فيحدث بينهم هرج كثير.

**نَثْلِيل**

الأثلة : شجر الأثل المعروف. وقد سمي بهذه التسمية كثير من الأماكن في عمان خاصة الصحراوية منها. والسبب في ذلك يعود لتوفر هذه الأشجار. ونثليل باللهجة الحرسوسية أو البطحرية تعني الأثلة.

**نَمِر**

النمرة : النكتة من أي لون كان، والأنمر الذي فيه نمرة بيضاء وأخرى سوداء والنمر: ضرب من السباع، يقال لبس فلان لفلان جلد النمر أي تنكر له. وفي نمرٍ حقولٍ ومنشآتٍ نقطية مهمة. والنمر والنمير : الماء الزاكي عذباً أو غير عذب وقيل الماء الكثير، ولعل تسمية المكان لتوفر الماء أو لوجود السباع فيه في السابق.

لونها إلى البياض أو هي حدود في الأرض نتيجة السيول ويميل لونها إلى البياض.

**مَصْرَبَةُ العَوْف**

هي أحجار عند الشاطيء يقف الناس عليها للصيد بالخيط. والصرب من الصرم، وهو القطع. والعوف كلمة بطحرية تعني: الطيرة والتشاؤم.

**مَعْدُوتُ**

المغد: صمغ يخرج من السدر، وقيل المغد: الضخم من كل شيء، وقيل مغد الرجل والنبات وكل شيء: إذا طال. والمغد: الشيء الناعم. وهو أيضاً شجر يتلوى على شجر. ومعدوت باللهجة البطحرية تعني الشيء الظاهر نظراً لبروز المكان وظهوره للناظرين.

**مَقْلِيدُ العُقْدَة**

مقليد أو مكليد اسم مورد مائي، والعقدة: أرض كثيرة الكأ والشجر، ومنه قولهم: (عش إبلك بتلك العقدة). والعقدة عقدة السمر.

**مَلْحُوتُ**

مليح : الحسن والجمال ويقال مكان مليح أي جميل وقد يكون لوجود الملح في المكان فسمي ملح الحوت أي ملح السمك. أو ربما لجمال المكان وروعته أطلق عليه المكان المليح.

**هَبْهَب**

تعني الزوابع الرملية من الهبوب، وهناك واد باسمه، يعرف الآن بالمفرق، تتفرع منه الطريق إلى ولايتي الدقم وهيماء.

**هيلة العيثوت**

الهيل والهائل من الرمل : الذي لا يثبت وهو الرمل المتحرك من مكان إلى آخر.

**هيلة النزاع**

الهيل سبق تفسيره. النزاع من نزع الشيء أي اقتلعه، وحول الشيء عن موضعه. ونزع الدلو من البئر أي جذبها وأخرجها. وأنزع القوم: نزعت إبلهم إلى أوطانها، ونزاع القبائل غرباؤهم يجاورونهم وليسوا منهم. والدالة اللفظية تشير إلى معنى المكان في المعنى الأخير. أي ربما المكان سكن من غريب حل بالمكان.

**هيلة بناجز**

الهيل والهائل من الرمل الذي لا يثبت في مكانه حتى ينهال: ويقول الله سبحانه وتعالى: ﴿وكانت الجبال كثيباً مهيلاً﴾. والهيل: الرمل المتحرك من مكان إلى آخر. وبناجز اسم لشخص سمي المكان باسمه.

**هيلة جرودت**

الهيل والهائل من الرمل الذي لا يثبت في مكانه حتى ينهال. يقول الله سبحانه وتعالى: ﴿وكانت الجبال كثيباً مهيلاً﴾. والهيل: الرمل المتحرك من مكان إلى آخر.

جرودت بالحرسوسية تعني الحشرة المتصقة في جسم الجمال، ولكثرتها في هذا المكان سمي باسمها، ولكن يقال الجرد من الأرض أي ما لا يثبت والجردة: الأرض المستوية.

**هيلة كدوه**

هيل : الهيل والهائل من الرمل الذي لا يثبت في مكانه حتى ينهال: ويقول الله سبحانه وتعالى: ﴿وكانت الجبال كثيباً مهيلاً﴾. كدوه مفردها كده تعني الكتح وهو العمل للكسب والجهد والتعب. والكدية من الأرض: المكان المرتفع وقيل الأرض الصلبة.

**وادي النفيس (الأبيض)**

الوادي كل منفرج بين الجبال والتلال والآكام. شيء نفيس : عظيم القيمة يرغب فيه ، وتنفس الصعداء : تنفس تنفساً طويلاً من تعب أو كرب. النفيس قد تكون الواسع، كما هو موجود في اللهجات الجنوبية وغيرها.

**وادي ثيفوت**

وادي: مجرى السيل، وثيفوت تعني بالحرسوسية الرملة السهلة.

**وادي غدان**

الوادي: سبق تفسيره، وغدن كلمة بالحرسوسية، قد تعني من الغدوة والروحة، وغدا أي ذهب مبكراً، واغدودن الشجر: كان ناعماً متثنياً، واغدودن النبات:

الشجرة الملتفة الأفنان الكثيرة الورق ، وكلها معانٍ يمكن أن يعود إليها سبب التسمية .

### وَاطْفُ

يقال سحابة وطفاء أي بينة الوطفُ أي في جوانبها استرخاء لكثرة الماء. وعام أوظف أي كثير الخير. وعيش واطف: ناعم واسع رخي. و(واطف) يبدو أنها بمعنى كثيرة الخير. ويقع هذا الوادي بين الوسطى ومحافظة ظفار.

اخضرَّ حتى ضرب إلى السواد من شدة ريِّه، وربما يعود سبب التسمية إلى أن المكان كان مليئاً بالأشجار والأعشاب فتغدو له المواشي .

### وادي غيل

الوادي: سبق تفسيره، و الغيل: كل موضع فيه ماء من واد ونحوه، وكل شجر كثرت أفنانه ونمت والتفت، و الماء يجري على سطح الأرض. والمغياي

**ولاية الدقم  
المدن والقري**





**الدُّقْمُ**

دقْم دقماً، وهو أدقم: ذهب مُقَدَّم فمه. ودَقْم فاه أي كسرت أسنانه، والدقْم: المكسور الأسنان، ويقال: دقمت عليهم الريح والخيول، واندقمت أي دخلت، والعامية تقول دقمت بيت فلان وفلان أي دخلت عليهم. والدقْم مركز الولاية وتقع على بحر العرب، وربما تبدو تضاريسها للناظر من بعيد كأنها بين فكي الجبال والبحر وهي تقع على أرض صلبة مرتفعة.

**البِطْنُ**

البطن: خلاف الظهر من الإنسان، وسائر الحيوان. وتصغيره البطين، وبطن الأرض وباطنها: ما غمض منها واطمأن. والبطن من الأرض: الغامض الداخل. وبطنان الأرض: ما توطأ في الأرض سهلها وحزنها ورياضها، وهي قرار الماء ومستنقعه. يتضح من المعنى اللغوي لكلمة بطين أنها بمعنى الأرض الواطية والتي عادة ما تستقر بها المياه، خاصة عند نزول الأمطار.

**الحَاجِرُ**

الحجر أي الصخرة، وجمعها: أحجار للقلعة وللكترة حجارة. والحاجر والحاجور: ما يمسك الماء من شفة الوادي، أو الجدر (الجدار) الذي يمسك الماء. والمعنى اللغوي يشير إلى المعنى المكاني أي مكان احتجاز الماء وإمساكه.

**الحَبْضَةُ**

الحبض تعني التحرك. وحبض القلب أي ضرب ضرباً شديداً، وحبض السهم من يده أي وقع، والمحابض هي العيدان من الشجر. وبالنظر لقلعة الأمطار، وحب الأرض ربما نسب لها الاسم لعدم الاستفادة منها أو قد يكون الاسم منسوباً إلى شجر الحبض.

**الحَوْمَرُ**

حمر تعني الحمرة من الألوان المعروفة، وهي اللون الأحمر. ويقال فلان أحمر وفلانة حمراء، عنوا بذلك بياض اللون. حומר اسم جبل يميل لونه إلى اللون الأحمر، فسمي الموضع باسمه.

**الحوية**

حواه يحويه حياً واحتوى عليه : جَمَعُهُ، والحوي: الحوض الصغير، والحوية استدارة كل شيء، والمكان محاط بالرمال أو الأشجار من كل مكان فسمي بهذه التسمية.

**الخَلْفُ**

خَلَفَ : ضد قدام. ويقول الله تعالى: ﴿يَعْلَمُ مَا بَيْنَ أَيْدِيهِمْ وَمَا خَلْفَهُمْ﴾. وخَلَفَهُ يَخْلُفُهُ: صار خلفه. واختلفه أي أخذه من خلفه. والخلف تعني الظهر. واستخلف الرجل أي استعذب الماء. ويقال: من أين خلفتكم؟ أي من أين تستقون الماء؟ والخَلْفُ:

شيء أعوص وعويص، ويقال للمكان عويص إذا كان يصعب الوصول إليه. ولعل المكان سمي بهذا الاسم نتيجة لوعورة فيه أو في الطرق الموصلة إليه، لسبب أو لآخر أو ربما يكون الاسم في الأصل مطلقاً على بئر ماء أو طوي لا يخرج منه الماء إلا بشق الأنفس.

### الْفَتْوْرَة

الْفَتْوْرَة تعني الانكسار والضعف. وفلان يفتر فتراً وفتوراً أي يسكن بعد حدة وشدة، ويقال ماء فاتر أي بين الحار والبارد. وفتر الماء أي سكن حره. سميت بذلك لاستواء المناخ فيها لاسيما في موسم الخريف؛ حيث الشمس ساطعة ونسائم البحر تلطف الجو، وتفتّر حرارة الشمس.

### القَرْيَة

القَرْيَة : الذي يقري الضيف أي يكرمه ، ومندفع الماء من الربوة إلى الروضة، وكل شيء على طريق واحد. ويثنى على قريين. وقد تحدث ياقوت عن "القريين" وأورد فيها من شعر سيار بن هبيرة من بني ربيعة بن مال قوله:

لعمري لأن عصماء شط بها النوى

لقد زودت زاداً وإن قل باقيا

ليالي حلت بالقريين حلة

ونبي مرخ ، ياحبذا ذاك واديا

والقري جبي الماء في الحوض أو جمعه.

ولعلها سميت بذلك لتجمع المياه في هذا

الموضع.

العوض والبدل. ويقال الخلف أي الساكن في الوسط أي الذي يأتي بعد. ويطلق أيضا على محبس الدواب خلف البيت.

### الدَّكْدِكُ

دكدك الحفرة ملاًها بالتراب. وتدكدت الجبال أي تهدمت. وفي القرآن الكريم: ﴿كَلَّا إِذَا دَكَتِ الْأَرْضُ دَكًّا دَكًّا﴾. والدكدك والدكدك تعني: الأرض ذات الغلظة، ورمل ذو تراب متلبد. والمعنى اللغوي هنا يتطابق مع طبيعة المكان.

### السَّرِيرُ (الصَّرِير)

السَّرِير: المضطجع، أو ما يجلس عليه. وسرير الرأس: مستقره في مركب العنقي. وتجمع سرير على أسرة، وسرائر. والسر من كل شيء: أكرمه وأفضله. ومنها سرارة الأرض: أفضل مواضعها وأكرمها، من جمعها سراير. والسر: وسط الوادي، وجمعه سرور، فنقول أرض سر أي كريمة طيبة، وهي أطيب موضع في الوادي. وقد أطلقت كلمة السرير على أماكن منها. يقول ياقوت أنها: موضع في ديار بني دارم من تميم في اليمامة، وموضع في بلاد كنانة. والمعنى اللغوي يشير إلى المعنى المكاني وهو الأرض الطيبة أو المكان الطيب أو لأنه ظاهر ومرتفع. ولذلك أطلق عليه هذا الاسم.

### العَوَيْصَة

العَوَيْصُ : ضد الإمكان واليسر. ومنه

ينمو بالقرب من الشواطئ، وتتغذى عليه الحيوانات فسمي المكان بهذا الاسم.

### جُويرة

الجار المجاور في المسكن، ويؤنث على جارة وتصغر على جويرة. وقد تكون القرية لصغرها. حملت هذه التسمية في البدء من قبل جيرانها.

### خُشَايم

مشتق من الفعل خَشَمَ، وأخْشَمَ أي تغيرت رائحته. وخشم اللحم: تغيرت رائحته. والخيشوم: أقصى الأنف. ويقال خياشيم الجبال أي أنوفها. والخشام: العظيم من الجبال. وقد يكون الاسم منسوباً إلى الجبال أو شيء منها أو لطبيعة الموقع وشكله.

### خُصِيْتُ

خصص أي خصه بالشيء خصصاً وخصوصاً. والخاصة خلاف العامة ومن تخصه لنفسك. والخص تعني البيت من شجر أو قصب. وقيل الخص: البيت الذي يسقف عليه بخشبة، وسمي بذلك لأنه يرى ما فيه من خلال الخاصة أو الفرجة. وكلمة خصيت مهرية أو حرسوسية وهي تعني في الشحرية والمهرية الفرجة أو الفتحة الصغيرة.

### دِيثَابُ

ديث : ديث الأمر أي لينه، وديث الطريق

الدقم

### اللبيتم

اللَّبَأُ: أول اللبن وأول السقي، وربما سمي المكان بهذا الاسم لأنه أول ما يظهر من المنطقة كعلم يهتدي به العابرون سواء من جانب البحر أو البر.

### اللَّظِي

لَظِي : اللَّظَى: أي النار. وقيل: اللهب الخالص. ولظى اسم جهنم، وفي القرآن الكريم: ﴿كَلَّا إِنَّهَا لَظِيٌّ﴾. التطاء النار أي التهابها، وتلظيها أي تلهبها. وتلظت المفازة أي اشتد لهبها، ويقولون وجنة تتلظى من توقدها وحسنها. وفي الحريتلظى كأنه يلتهب كالنار من اللظى. سمي المكان باللظى لشدة حرارته، أو لشدة البياض الذي يبدو على الجبال أو الأرض.

### المَضْرَبُ

المضرب: المقيم في البيت. وأضرب الرجل في البيت أي أقام. ومضارب القوم أي مساكنهم. والضوارب جمع الضرب، وهو البيت من الشعر، أو هي كالرحاب في الأودية. وقيل الضارب: المكان المطمئن من الأرض به شجر ونحوه. ويقال الضارب: قطعة من الأرض غليظة تستطيل في السهل. وهو أيضا المكان أو الوادي ذو الشجر.

### ثلين

أصل الكلمة الأثلة أو الأثل، وهو شجر

نخرة ﴿. وقيل ناخرة أي فارغة يجيء منها الصوت عند هبوب الريح كالنخير. نخر: كلمة مهريّة أو حرسوسية بمعنى ذو نخير. ولعل المكان قد سمي بهذا الاسم نظراً لصوت يأتي منه بسبب ارتفاعه.

### رأسُ الدُقْمِ

الرأس مقدمة كل شيء. والدقم سبق تفسير معناها. وسميت رأس الدقم نظراً لبروز المكان ودخوله في البحر؛ وظهور هذا الرأس لأصحاب السفن للاهتداء به.

### رأس مُدْرَكَة

الرأس: مقدمة كل شيء وهو لسان بري من اليابسة داخل البحر، ويطلق عليه رأس. ومدركة من درك، وتعني الدرك، وهو اللحاق. وتدارك الثريان أي أدرك ثرى المطر الأرض. والدرك اسم من الدراك وهو التبعّة. والإدراك تعني اللحوق.

### رُجِينٌ

رجن المكان إذا أقام فيه. ورجن الحيوان: ألف البيوت، فهو راجن. ورجن الدابة: حبسها وأساء علفها حتى تهزل. والرجين: السم القاتل. والدلالة اللغوية تشير إلى معنى الاسم، حيث إنها منطقة رعوية تكثر فيها الإبل.

### سَعْدِنَات

السعد هو اليمن، وهو نقيض النحس. والسعود خلاف النحوسة. ويقال يوم

يعني وطأه. وطريق مُديث أي مذلل. ودثا تعني الدثئي من المطر أي الذي يأتي بعد اشتداد الحر. الدث والدثاث: أضعف المطر وأخفه. ولعل الاسم يرجع إلى ليونة الأرض والتوائها وتشققها لضعف الأمطار مع شدة الحر.

### ذَرْبُوتٌ

تتكون الكلمة من جزئين "ذا" وهي اللازمة التي تتصدر بعض أسماء الأماكن "وربوت". ولعلها محرفة عن ربوة وتكون خاصية المكان سبب التسمية. وكلمة ذربوت تعني السنام في اللهجة المهريّة.

### ذَمُورٌ

مار الشيء يمور موراً أي تحرك، وجاء وذهب. والمور: الطريق الموطوء المستوي، وتأتي بمعنى الموج والسريعة. ويقال مارت الناقة في سيرها وترددت، ويعني أيضاً التراب. ذمور قد يكون أصل الكلمة مهريّة وينسب الاسم إلى ارتفاع المكان أو ارتفاع الأمواج وشدتها خاصة عندما يضطرب البحر بسبب الرياح.

### ذَنْخَرٌ

نخر تعني النخير، وهو صوت الأنف، ونخر الإنسان، والحمار، والفرس بأنفه ينخر نخرًا أي مد الصوت والنفس في خياشيمه. ويقال: آخر العظم، فهو نخر أي إذا بلي ورم. وفي القرآن الكريم: ﴿أئذا كنا عظاما

الملابس والطوق: أرض سهلة مستديرة. عبك العبك يعني خلط الشيء. يقال عبك الشيء بالشيء يعبكه عبكاً أي لبكه وخلطه. والعبكة: القطعة من الشيء. لعلها سميت بذلك كونها أرضاً سهلة، يختلط طينها بحجارها وترابها، فتبدو من بعيد على شكل أبنية.

### طُبَارِي (طَيَارِي)

طبر الرجل إذا قفز، وطبر إذا اختفى، والطبر بالفارسية نوع قديم من السلاح يشبه الفأس الذي تشق به الأحطاب، ومنه سميت طبرستان. والطبار نوع من أنواع شجر التين. وقيل: هو نوع من شجر الضرف. والطبار على صورة التين إلا أنه أرق. ولعل المكان سمي بهذا الاسم نسبة لهذا النوع من الشجر.

### ظَهْرُ

الظهر من كل شيء خلاف البطن. والظهر: طريق البر، والظهر من الأرض ما غلظ وارتفع. والبطن ما لان منها، وسهل، وسال الوادي ظهراً أي سال بمطر نفسه. والمعنى اللغوي يوضح المعنى المكاني، وهو الظاهر من الأرض.

### غَافَةٌ مَحْجَان

الغافة نوع من الأشجار التي تنبت في الصحاري بكثرة، وهي لا تحتاج إلى مياه، فبعد نزول الأمطار تنمو وتتكاثر، وتعتبر غذاءً جيداً للحيوانات، وإذا يبست

الدقم

سعد، ويوم نحس. والسواعد تعني مجاري الماء إلى النهر أو البحر. والسعدان هو شوك النخيل، وقيل نبت ذو شوك منبته سهول الأرض، ويعتبر من أطيب المراعي للإبل إذا كان رطباً. ونظراً لوجود نبات السعدان في هذا المكان، فقد سمي باسمه.

### سَمِيرٌ

تصغير السمر، وهو ضرب من سمر الطلح. والسمره هي شجرة الطلح. وقيل من شجر صغار الورق قصار الشوك. ويعتبر السمر من أجود الأخشاب خاصة عندما يحول إلى الفحم. سمي بذلك لوجود هذه الأشجار في هذا الموضع.

### شُوعِيرٌ

شوعير تصغير الشعار وهو الشجر الملتف. وقيل هو ما كان من شجر في لين ووطاءة من الأرض يستدفئون به في الشتاء، ويستظلون تحته في القيظ. ويقال أرض ذات أشجار أو شجر. وروضة شعراء أي كثيرة الشجر، والنبات ونظراً لوجود الأشجار وكثرتها في الموقع، سمي بهذا الاسم.

### طَاقَةٌ عَبْكَ

طاقة من طاق يطوق طوقاً. والطاقة: حزمة من ريحان، أو شعر، أو خيوط، أو حبال. والطاقة: ما عطف من الأبنية، والجمع طاقات. والطاقة: ضرب من

لوجود الحجارة الخشنة التي يصعب المشي عليها.

### قَطِينٌ

مَنْ القَطُونُ أي الإقامة، وقطن يقطن قطناً أي أقام وتوطن في المكان، فهو قاطن. والقطين تعني المقيم في المكان ولا يكاد يبرحه. وقيل: السكان في الدار. سمي المكان باسم القطين لوجود أناس يقيمون فيه.

### كُدْوِي

الكد تعني الشدة في العمل، وطلب الرزق. والكديد: ما غلظ من الأرض أو البطن الواسع من الأودية. والكديد: المكان الغليظ، والأرض المكدودة بالحوافر أو الترب الدقاق. والمعنى اللغوي للكلمة يشير للمعنى المكاني.

### مُدْرَكَةٌ

دَرَكَ تعني الدرك، وهو اللحاق. وتدارك الثريان أي أدرك ثرى المطر الأرض، والدرك اسم من الدراك، وهو التبع، والإدراك تعني اللحق، ومدرك ومدركة اسمان. سمي المكان بهذا الاسم لكونه داخلاً في البحر. إذ أن السفن أول ما تقترب من البر أو الشاطئ تدرك هذا المكان دون سواه.

### مَرْكَزٌ

الركز تعني غرْزَكَ شيئاً، كالرمح ونحوه،

أوراقها تتحول إلى أجود الأسمدة لشجر النخيل وأخشابها تحرق للحصول على فحم. وجاء في معجم العين للخليل: الغاف ينبوت عظام كالشجر يكون بعمان وقد وردت "غاف" عمان كثيراً في الشعر القديم فمن ذلك قول عبدالله بن الحر:

جعلت قصور الأزد ما بين منبج

إلى الغاف من وادي عمان المصوب

بلاد نفت عنها العدو سيوفنا

وصفرة عنها نازح الدار أجنب

وقال الفرزدق مخاطباً المهلب بن أبي

صفرة:

فإن تغلق الأبواب دوني وتحتجب

فمالي من أم بغاف ولا أب

ومحجان: العود المعطوف أو المحني،

وهو من حجن أي عطف، وسمي المكان

باسم الشجرة أو الغافة لميولها

وانعطافها بحيث يمكن تعليق بعض

الأشياء على غصونها وأركانها.

### قَشِيرٌ

تنطق بالقاف وبالجميم. وقشر الشيء قشراً أي نزعته من قشره. وانقشر الشيء: زال قشره. والقشيرة تعني المطر الشديد، تقشر وجه الأرض. وجشير أي جشر الصبح جشراً أي طلع وانفلق. والجشر يعني الحجارة الخشنة تتكون في البحر من الجص والأصداف. سميت بذلك لتمييز هذه الأرض عن سواها حيث تبدو عليها آثار الأمطار، أو ربما لصعوبة المكان نظراً

منبت الملح، وملحات مجموعة أماكن يستخرج منها الملح. ونظراً لتواجد الملح في هذا الموضع فقد سمي المكان باسمه.

**مَنْعَمِيَّةُ (النَّعِيمَةُ)**  
نَعِمٌ بِمَعْنَى النُّعَيْمِ والنُّعْمَى والنَّعْمَاءِ والنَّعْمَةِ. والنعم: خلاف البؤس. والنَّعْمَةُ: اليد البيضاء الصالحة، وهي المسرة والفرح، والترفة. ونظراً لطبيعة المكان الجميلة، واستحسان الناس له بسبب توفر مميزات معينة فيه كطلاقة الجو، وانبساط الأرض أو توفر المراعي والمياه فقد سمي بهذا الاسم.

**مُهَادِنُ**  
هُدْنٌ يَهْدُنْ هُدُنًا أَي سَكَنَ، وَهُدْنُهُ أَي أُسْكِنُهُ، وَهَادِنُهُ مِهَادِنَةٌ أَي صَالِحُهُ. والهدون تعني السكوت. والهدنة تعني القليل الضعيف من المطر. والهدن تعني المسترخي والمكان الهادي: الساكن. والمعنى اللغوي يشير إلى المعنى المكاني وهو الهدوء والسكون للمكان.

**مِي مَهْرَةٌ**  
مِي تَعْنِي الْمَاءَ، وَالْمَهْرَةُ قِبَائِلٌ مَعْرُوفَةٌ. وربما أن رجالاً من المهرة وصلوا إلى هذا المكان فحفروا بئر ماء سميت باسمهم. ويقع هذا الموضع بين ولايتي الدقم والجازر.

تركزه ركزاً في مركزه أي تغرزه في الأرض. ومركز الجند أي الموضع. والمركز وحدة إدارية تشكل قسماً من المحافظة في بعض نظم التقسيم الإداري. والركيزة والركزة تعني القطعة من جواهر الأرض. المركز اسم مستحدث يطلق على مقر مكتب الوالي وما حوله حيث يسكن كثير من الناس.

**مَرْمِيَّةُ خَيْصَةَ (مَرِيْسِي)**  
رَمَى يَرْمِي رَمِيًّا فَهُوَ رَامٌ، وَرَمِيَتْ الشَّيْءُ: أَلْقِيَتْهُ. وَرَمَى الرَّجُلُ إِذَا سَافَرَ. وَتَرَامَتْ: تَتَابَعَتْ وَازْدَادَتْ، وَالرَّمِيَّةُ تَعْنِي الصَّيْدَ، حَيْثُ يَسْتَعْمِدُ الصَّيَادُونَ كَلِمَةَ مَرْمَى أَي مَرَسَى بِحَيْثُ يَسْتَطِيعُونَ اصْطِيَادَ الْأَسْمَاكِ فِي هَذَا الْمَوْقِعِ. وَمَرْمِيَّةٌ تَصْغِيرُ مَرْمَى. وَكَلِمَةُ خَيْصَةَ تَطْلُقُ عَلَى لِسَانِ بَحْرِيٍّ دَاخِلِ الْيَابِسَةِ، يَسْتَعْمِدُ كَمَرَسَى حَالَةَ هَيْجَانِ الْبَحْرِ وَاضْطِرَابِهِ.

**مُسْكَنَاتُ (السكنات)**  
السكون ضد الحركة، وسكن الشيء سكنا وسكوناً: ذهب حركته. والسكن جمع مساكن والسكن والمسكن تعني المنزل والبيت. وربما مسكنات أصلها سكنات من السكن. وهي مجموعة من المساكن المتفرقة التي يجمعها مكان واحد.

**مَلْحَاتُ**  
الملح هو ما يطيب به الطعام، والملاحة

**نَفُون**

نَفِي الشيءُ يَنْفِي نَفِيًّا أي تنحى. والسيول يَنْفِي الغثاء أي يحمله: ويدفعه. ونفیان السيل أيضاً ما فاض من مجتمعه، وقد يكون "نفیان السيل" أي مكان تجمع الماء من سيول وأودية فسمي المكان بهذا الاسم.

**هَيْتَام**

والهيت تعني الهوة القعيرة من الأرض وهيت تعني اذهب في الأرض. يبدو المكان في شكله مقعراً كأنه حفرة أو هوة في الأرض، ولذلك سمي بهذا الاسم.

**وادي الروض**

الوادي : سبق تفسيره. والروض: الروضة

والريضة من الرمل والعشب مستنقع المياه لاستراحة الماء فيه، وكل ماء يجتمع في الأودية والأخاديد فتتمو فيه الأشجار فيكون منظراً خلاباً ، فلذلك سمي المكان بهذا الاسم.

**وادي رغيب**

الوادي : سبق تفسيره. ورغب تعني الوادي الواسع ، والرغيب: الواسع الجوف.

**وادي مرزم**

الوادي: سبق تفسيره، ومرزم: مر مروراً واستمر، أي مضى على طريقة واحدة. والمريرة الأرض التي لا شيء فيها، ومرزان: ممر يمر فيه الماء ويندفع، والمرزام في السفينة المكان يمر منه الماء. و سمي الوادي بمرزم لاندفاع الماء منه.



## ولاية الدقم: الأبراج

الإسم	المكان	معلومات عامة
الدقم	الدقم الوسطى	يقع هذا البرج على أرض مرتفعة بالقرب من شاطئ البحر يستخدم لإعطاء إشارات متعارف عليها لسفن الصيد الضالة طريقها في البحر وكانت تصدر منه أيضا إشارات للسفن الكبيرة في البحر وذلك في حالة وجود العواصف والرياح ، ومبني من الجص والحجارة.



**ولاية محوت  
المدن والقرى**



**محوت (أم حوت)**

تنطق هكذا "أمحوت" وهي كلمة مركبة من "أم" و "حوت" وأم الشيء أصله ، والأم والأمة: الوالدة، قال ابن دريد : كل شيء انضمت إليه أشياء فهو أم لها. هي أم بمعنى ذات. والحوت : السمك. وقيل بل ما عظم منه والجمع أحوات وحيتان. و"محوت" جزيرة صغيرة يقطنها عدد من السكان الذين يشتغلون بالصيد، و"محوت" اسم وافق مسماه فكأنها لصيدها الوفير موطن السمك .

**الجبين**

الجبين فوق الصدغ .وربما سميت بذلك لعلوها.

**الجوبة**

الجوبة : قطعة ما بين البيوت ، والجوبة: الحفرة، والجوبة : فضاء أملس، سهل بين أرضين. الجوبة من الأرض: القليل الشجر، ولا يكون في رمل ولا جبل، إنما يكون في أجلاذ الأرض ورحابها. لعل المكان سمي بجوبة لانجياب الشجر عنه، والجمع جوبات.

**الحبظة**

الحبظ: نوع من الشجر ليس بالطويل ولا بالقصير، وتتغذى عليه الإبل، وهو ينبت في أطراف الوديان، وسمي المكان بهذا

الاسم لوجود عدد من هذه الأشجار فيه.

**الحد**

الحد: النقطة الفاصلة بين المكانين أو الزمانين أو الشئئين ومنتهى كل شيء. الحد: الحيز والناحية. ويقولون «أقام به حد الربيع» أي فصل الربيع، قال الراعي: أقامت به حد الربيع وجارها  
أخو سلوة مسى به الليل أملح

**الحقّف**

الحقّف: المعوج من الرمل والجمع حقاف وأحقاف. والأحقاف ديار عاد. وفي القرآن الكريم: ﴿وانذر أخا عاد إذ أنذر قومه بالأحقاف﴾. وهي تقع بين ولاية أدم وولاية محوت.

**الخلوف**

الخلوف : النبات: أخرج الخلفة وأخلفت الأرض إذا أصابها برد؛ فيخضر بعض نباتها. والخلفة: زراعة الحبوب، والخلفة: ما أنبت الصيف من العشب. والخلفة أيضاً الريحة، وهي ما ينفطر عنه الشجر في أول البرد. سمي المكان بذلك لوقوعه بعد عدة أماكن، فهو يأتي بعدها أو خلفها.

**الرقّع**

الرقيع: السماء الدنيا. والترقيع: السقف. ربما كانت التسمية لعلوها.

## الرَّمْلَة

الرمل : نوع معروف من التراب وجمعه رمال والقطعة منه رملة. سميت بذلك لكثرة الرمال فيها.

## الرَّمِيلِي

الرمل : نوع معروف من التراب ، وجمعه رمال والقطعة منه رملة، والرميل تصغير الرمل ، والرميلي النسب إلى ذلك التصغير. وقد أطلقت التسمية على كثير من الأماكن العربية مثل مدينة الرملة في فلسطين. وتوجد قرية "الرميلة" في البحرين، وأخرى بين البصرة ومكة كما ذكر ياقوت.

## السُدَيْرَة

السدر : شجر النبق واحدها سدره ، والسديرة: تصغير سدره، وهي عبارة عن كَثبان رملية بها عدد من السكان . سميت بذلك لأن بها شجر النبق الصغير.

## السَّيْل

سال سيلاً وسيلاناً ومسيلاً ومسالاً: جرى وطغى. وسيل الماء: الكثير السائل، وماء المطر إذا جرى مسرعاً، والجمع سيول. وفي القرآن الكريم: ﴿فسالت أودية بقدرها ، فاحتمل السيل زبداً رابياً﴾. والسيل منطقة يسكنها الرعاة والصيادون.

## الصَّرَايِمُ

الصريم كما يقول أبو عبدة هو الليل وهو كذلك الصبح أي يصرم كل منهما الآخر. قال تعالى: ﴿فأصبحت كالصريم﴾. والصريمة: العزيمة على الشيء. والصرايم مجموعة مواضع منفصلة. وتطلق الصريم على واد باليمن قال الشاعر :

وألقى بشرج والصريم بعاله

ثقال زواياه من المزن دلح

## الصَّلَوُطِيَّاتُ

نوع من الأشجار الصحراوية، وسمي المكان نسبة إليها.

## الغَضَنُ

الغَضَنُ والغَضَنُ: الكسر في الجلد والثوب والدرع وغيرها، وجمعه غضون. وغضنه: حبسه. وغضنت السماء: دام مطرها. وسميت بذلك لأنها تحبس ماء المطر فيجتمع فيها.

## النَجْدَة (النكدة)

النجد من الأرض: قفأها وصلابتها وما غلظ منها وأشرفَ وارتفع واستوي، والجمع أنجد وأنجاد ونجود ونُجد. والأنجد: جمع النجد وهو الطريق في الجبل. ونجد: ما كان فوق العالية. والنجد: الطريق المرتفع البين الواضح.

ويطلق على الحليب من اللبن وعلى شراب التمر. ولاعتدال طقس هذا المكان ربما كان ملتقى ومجتمعاً للسكنى، فسمي بهذا الاسم.

### دَعَصَلُ

الدعص: قطعة من الرمل مستديرة. والجمع أدعاص ودعصة، والدعصاء: أرض سهلة فيها رملة تحمي عليها الشمس فتكون رمضاؤها أشد من غيرها.

### رأس الرويس

الرأس: أعلى كل شيء، وسيد القوم، والقوم إذا كثروا وعزوا يقال «هم رأس» أي رهط عزيز كثير. ويطلق الرأس كذلك على نتوء جزء من اليابسة في الماء، مثل رأس الحد ورأس الجنيز ورأس الرجاء الصالح. والرويس: تصغير رأس.

### سَدْرَةٌ

السدر هو شجر النبق، وواحدته سدر، لأن بها سدر عظمة. وفي القرآن الكريم: ﴿وأصحاب اليمين ما أصحاب اليمين، في سدر مخضود﴾.

### شَدْحُوحُ

يقال ناقة شدوح: طويلة على وجه الأرض، ويقال هذا أمر مشدح أي واسع، والشدح: تكوينات من الكثبان الرملية. سمي بالمكان نسبة إليها.

محوت

### تَلَّةُ الْهَوَارِمِ

الهورم الإبل المبطونة. وهي مرتفع تعزل فيه الإبل المريضة بهذا الداء.

### جَنِيْع

جنيع ربما تحريف قنيع، والقنْعُ: الأرض السهلة تنبت الشجر، ويحتضن فيها الماء، ويعشب. وقيل القنع ما استوى أسفله من الأرض إلى جنبه، وما استرق من الرمل.

### جَوِيْرَة

مصغر الجارية اسم فاعل مؤنث من جرت المياه فهي جارية. وفي القرآن الكريم: ﴿فيها عين جارية﴾، وتجمع على جوار. الجوار: كسحاب الماء الكثير القعير، قال القطامي: وعامت وهي قاصدة بانن

ولولا الله جار بها الجوار

الجوار: أماكن على شواطئ للمياه أو حدودها وبحدائها.

### حَجُّ (حِي)

تنطق (حِي) من الحياة لأن بها نبع ماء يرده ويستقي منه الناس.

### حَلْبِيْبُهُ

يقال حلب القوم أي اجتمعوا من أماكن متفرقة، والحلبة: خيل تجمع للسباق من كل ناحية وصوب. السباق يسمى حلبة،

## شعبة رغب

الشعبة: الجزء والجانب من الشيء، والشعاب: الأماكن المتفرقة، مفردها شعبة. رغب تعني الوادي الواسع، والرغيب: الواسع الجوف، وشعبة رغب تعني الشعبة الواسعة المليئة بالماء والأعشاب.

## شنة

الشنان: السحاب يشن الماء شناً أي يصب، كقول الشاعر:  
أعيني جوداً بالدموع النوائم

سجماً لشنان الشنان الهزائم  
الشن: القربة الخلق الصغيرة يكون الماء فيها أبرد. الشنانة: الماء الذي يقطر من قربة أو شجرة.

## صراب

الصرب والصرَب: اللبن الحقيق الحامض. واحدته صربة وصرَبَة، والصرب والصراب أيضاً: الصمغ الأحمر واحدته صربة، وقد يجمع على صراب، وربما كانت التسمية تشير إلى لون الأرض أو من الصرب بمعنى البيوت القليلة للأعراب، كما جاء في لسان العرب والمحيط.

## صيفاء

الصيف: أحد الأزمنة الأربعة، ويقال مصيف، وهو اعوجاج الماء عن مجاريه، وقد يكون المكان لقضاء وقت الصيف.

## غاف راشد

الغاف: شجر ينبت في الصحراء لقلة احتياجه للماء، وهو وفير الورق، ويستظل تحته، وتأكل أوراقه الإبل والأغنام. وراشد قد يكون الشخص الذي سكن بجوار هذا الغاف ونظراً لطول بقائه في المكان سمي باسمه.

## فلم

الفيلم: العَظِيم الضَّخْم الجثة من الرجال، ويقال رأيت فيلماً من الأمر أي عظيماً. والفيلم المشط الكبير.

## كناسة

من الكناس، وهو موضع الظبي في الشجر يكتن فيه ويستتر.

## لغدو

الغدوة بالضم: البكرة، ما بين صلاة الغداة وطلوع الشمس، والغدو: أصل الغد، وهو اليوم الذي يأتي بعد يومك. والغدو: مصدر الفعل غدا. وفي القرآن الكريم: ﴿يسبح له فيها بالغدو والآصال، رجال لا تلهيهم تجارة ولا بيع عن ذكر الله﴾.

## مخبية

خبأ الشيء يخبو خبواً: ستره. ومنه الخابية وهي الجب، والمخبية أصلها



الأمر، ومصيرة القوم حضورهم إلى مائهم وهي مثل مصيرة - مصير الآتين إليها.

المخبأة أي الساترة فقلبت الهمزة ياءً وتنطق هكذا مخبية.

### مَمْلَحَة

الملح مادة تصلح الطعام. والموضع به ملح فيجفف فيه السمك فلا يفسد، ولوجود الملح في هذا المكان سمي بهذا الاسم.

### مَنْبِتَاتُ (تَنْبِتَاتُ)

نَبَتَ نباتاً ، ونبتت الأرض وأنبتت أي أخرجت النبات. وفي القرآن الكريم: ﴿أَوْ لَمْ يَرَوْا إِلَى الْأَرْضِ كَمْ أَنْبَتْنَا فِيهَا مِنْ كُلِّ زوجِ كَرِيمٍ﴾. ومنبتات أي الأرض المنبته.

### وَادِي السَّيْلِ

الوادي : كل منفرج بين الجبال والتلال والأكام، سمي بذلك لسيلانه، حيث يكون مسلكاً للسيل أو منفذاً له، ويطلق السيل أيضاً على الوادي والموضع الذي به غابة كثيفة من أشجار الغاف.

### مَدِيرَة

المدّر : الطين العك الذي لا يخالطه رمل ويستخدم في بناء المدن والقرى. وأهل المدر هم الحضر مقابل أهل الوبر أي الصوف، وهم البدو. وتسمى القرية (مدرة) .

### مَرِير

مرير: من المر وهو ضد الحلو، وهو دواء يسيل من شجرة فيجمد، ويكون على شكل أظفار خفيفة هشة تميل إلى البياض والحمرة. ربما تسمى المكان باسم هذا الشجر لوفرتة فيه أو ربما طريق تمر فيه الناس والدواب أو الأرض لا شيء فيها.

### مُصِيرَة

تصغير مصيرة: والمصير ما ينتهي إليه



أشهر الكهوف



## أشهر الكهوف

الإسم	المنطقة	الولاية	معلومات عامة
الكتان	الظاهرة	عبري	يوجد كهف الكتان أو العراقي بولاية عبري. مدخل الكهف دائري بقطر يبلغ حوالي متر واحد، ويمتد الكهف لمسافة تبلغ ٤٠ متراً، ليوصل إلى الغرفة الأساسية للكهف التي تبلغ مساحتها حوالي ٧٠٠ متراً.
المرنيف	ظفار	صلالة	يقع غرب مدينة صلالة في منطقة المغسيل بالقرب من شاطئ المغسيل و النافورات البحرية المعروفة.
الهوتة (الفلاح الكهفي)	الداخلية	الحمراء	يقع هذا الكهف في الجزء الجنوبي بطية. الجبل الأخضر المحدبة، وبالتحديد بالقرب من ولاية الحمراء ، ولربما كان هذا الكهف مثالا نموذجيا لذلك التعريف الذي يقول بأن الكهوف هي النظائر تحت الأرضية لما نراه على سطح الأرض، من أودية ومجار مائية، إذ إن لهذا الكهف فتحتين، يدخل من إحدهما ماء

الإسم	المنطقة	الولاية	معلومات عامة
جرنان	الداخلية	إزكي	الوادي المنحدر من أعلى الجبل ، وتسمى هذه بـ (الهوتة) ، أما الأخرى (الفلاح) فيخرج الماء عبرها بعد توغله داخل أروقة الكهف ودهاليزه المتصلة. يتميز هذا الكهف بدرجة حرارته المعتدلة والنااتجة من تنفس الكهف لتيارات الهواء الخارجي عبر فتحتيه، مروراً بالبحيرة الواقعة في منتصفه.
حطاط لحوم	ظفار	مرباط	يبلغ طوله حوالي ١٥ متراً . يبلغ عمقه ٢٠٧ مترات كما يبلغ طول ممراته ٣٠٠ متر.
حفرة إذابة طوي أعتير (بئر الطيور)	ظفار		تعد طوي أعتير واحدة من أكبر حفر الإذابة في العالم؛ إذ يبلغ حجمها حوالي ٩٧٥ ألف متر مكعب، ويتراوح طول قطرها فيما بين ١٣٠-١٥٠ متراً، أما عمقها فيصل إلى ٢١١ متراً . وهي بتلك الأبعاد أطول بحوالي ٧٠ متراً من هرم خوفو أكبر أهرامات الجيزة بمصر.
حفرة إذابة طيق	ظفار	مرباط	يقع شرق طوي أعتير ويعتقد أن هذه الحفرة واحدة من أكبر حفر الإذابة في العالم، إن لم

الإسم	المنطقة	الولاية	معلومات عامة
صحور	ظفار	صلالة	<p>تكن أكبرها على الإطلاق؛ إذ يبلغ حجمها ثلاثمائة مليون متر مكعب، في حين أن حجم أكبر حجرة كهفية في العالم هو مائتا مليون متر مكعب ، على أن هذه الأخيرة ليست حفرة إذابة. هذه الحقائق تبرز حجم حفرة إذابة طيق على أنها أكبر مرة ونصف المرة من أوسع حجرة كهفية في العالم. وأكبر ٧٥ مرة من كهف مجلس الجن، الواقع بولاية قريات في محافظة مسقط.</p> <p>يقع كهف صحور شمال مدينة صلالة في وادي نحيز الذي يبعد ١٢.٥ كم إلى الشمال من مدينة صلالة. يوجد هذا الكهف في أحد تكوينات الصخور الجيرية المنتمية إلى الفترة المبكرة إلى العصر الثلاثي. يوجد بالهضبة التي يقع فيها الكهف مدخل كبير الحجم، يطل على الوادي بقوسه المزين بهوابط قديمة، وصاعدة كبيرة يبلغ ارتفاعها مترين ، تقف كحارس لتلك الردهة. وللوصول إلى الغرفة الرئيسية للكهف لا بد من اجتياز الممر</p>

الإسم	المنطقة	الولاية	معلومات عامة
			الضيق الواقع في الجهة الشمالية من المدخل. تزدان هذه الغرفة بالكثير من التراكيب الكهفية الجميلة كالأعمدة والهوابط بأنواعها المختلفة.
عين حمران	ظفار	صلالة	يقع هذا الكهف شرق مدينة صلالة يتميز بوجود عدد كبير من طيور الخفاش فيه.
كهوف وادي دربات	ظفار	صلالة	يقع شرق مدينة صلالة عبارة عن سلسلة غير متواصلة من الكهوف على طول وادي دربات يبلغ عددها خمسة كهوف.
مجلس الجن (خشلة مقندلي)	مسقط	قريات	يقع كهف مجلس الجن في هضبة سلمى الكارستية بجبل بني جابر، على ثالث أكبر غرفة كهفية في العالم؛ إذ يزيد حجمها على أربعة ملايين متر مكعب. وهي أكبر حجماً من هرم خوفو، أكبر أهرامات الجيزة، وبإمكانها استيعاب أكثر من خمسة أبنية بحجم فندق قصر البستان الشهير بمسقط. ولهذا الكهف ثلاثة مداخل جميعها تفضي إلى غرفة الكهف الرئيسية.



الإسم	المنطقة	الولاية	معلومات عامة
			وللوصول إلى أرضية الكهف عبر أي من هذه المداخل، لا بد من الهبوط بحبل عبر المسافة التي تشكل فضاء الكهف الداخلي الفاصل بين الفتحات العلوية وأرضية الكهف.
مقل	الشرقية	وادي بني خالد	يوجد بالكهف غرفة رئيسية تبلغ مساحتها ٥٠ متراً مربعاً، وبجنب غرفة الكهف من اليمين يمكن سماع تدفق نهر صغير، بل مشاهدة جريانه.



# المعالم الطبيعية



# الأفلاج

الأفلاج نظام هندسي للري تتوارثه الأجيال العمانية منذ عهد سحيقة، وتعدّ الأفلاج جزءاً أصيلاً من نسيج الحياة الاجتماعية العمانية منذ القدم ، فهي مورد الماء الذي قامت عليه الحياة والحضارة ، وكانت حياة الإنسان العماني ولا تزال مرتبطة بهذا النظام ، ولذلك فإن تاريخ الأفلاج في عمان من حيث إنشائها والأحداث التي مرت بها هو جزء حيوي من التاريخ العماني. وبالرغم من صعوبة التضاريس واتساع مساحة السلطنة إلا أن الأفلاج العمانية تقدم شبكة متكاملة للري ونقل المياه من قمم الجبال وبطون الوديان إلى مسافات طويلة، ليستخدمها العمانيون في الري وفي مختلف الاستخدامات الأخرى، ويتم توزيع مياه الأفلاج وفقاً لأعراف اجتماعية ، وتشريعات فقهية دقيقة.

يبلغ مجموع الأفلاج في عمان ٤٠٠٨ فلجا ، منها ٩٥١ فلجاً دائورياً ونسبتها حوالي ٢٤٪ من عدد الأفلاج؛ وهو عبارة عن قناة طويلة محفورة تحت الأرض، تمتد عدة كيلو مترات ، بعمق يصل إلى عشرات الأمتار، ويتواجد هذا النوع من الأفلاج في أعلى السهول بمناطق الشرقية والداخلية والظاهرة والباطنة، ويمتاز الفلج الداوودي بتواصل جريانه طوال العام.

أما الأفلاج الغيلية فتبلغ ١٩٣٧ فلجاً بنسبة ٤٨٪. ويستمد الفلج الغيلي مياهه من المياه الجارية السطحية وشبه السطحية، بأعماق لا تزيد عن ٣-٤ أمتار، وتتواجد عادة في مجاري الأودية، ويزيد منسوب المياه في هذا النوع من الأفلاج مباشرة بعد هطول الأمطار، وقد يجف عند انقطاع الأمطار لمدة طويلة.

أما الأفلاج العينية فتشكل ما نسبته ٢٨٪ من إجمالي عدد الأفلاج؛ حيث تبلغ ١١٢٠ فلجاً، وهي عبارة عن عيون تنبع من قمم وسفوح الجبال وتنساب منها المياه في قنوات مكشوفة يتراوح عرضها ما بين ٥-١٠ سنتيمترات وارتفاعها ما بين ٥-١٥ سنتيمتراً. ويبين الجدول التالي مع الرسم البياني توزيع الافلاج ونسبها حسب مناطق السلطنة المختلفة.

الإجمالي	الوسطي	مسنم	الظاهرة	ظفار	الشرقية	الداخلية	الباطنة	مسقط
٤٠٠٨	٠	٢٣	٦٧٨	٤	٨٢٢	٧٤٩	١٤٩٦	٢٣٦
%١٠٠	%٠,٠٠	%٠,٠٦	%١٦,٩	%٠,٠١	%٢٠,٥	%١٨,٧	%٣٧,٣	%٥,٩

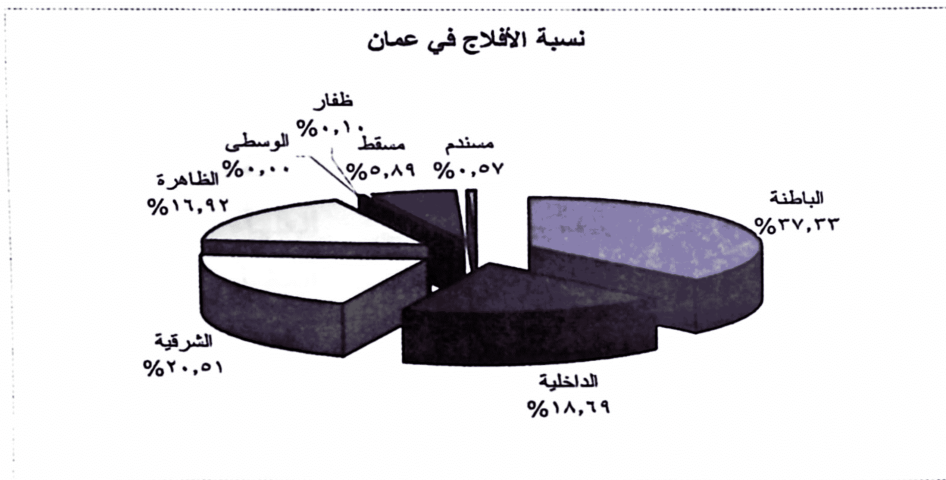



## الأفلاج

الإسم	النوع	الولاية	الأماكن التي يرويها
أبو الدعون	داؤودي	وادي المعاول	وادي المعاول
أبو العروق هليبة	داؤودي	عبري	عبري
أبو الغيلان	داؤودي	صحم	صحم
أبو السيداق	غيلي	صحار	الشرجة
أبو الشوارب	داؤودي	وادي بني خالد	أبو الشوارب
أبو العيون	عيني	دماء والطائيين	وساء
أبو بكرة	داؤودي	دماء والطائيين	عقدا
أبو بكرة	غيلي	ازكي	
أبو بكرة	غيلي	الكامل والوافي	أبو بكرة والكبير
أبو بكرة	عيني	المضيبي	المزارع
أبو بكرة	غيلي	وادي بني خالد	البرخي
أبو بكرة	عيني	بوشر	غلاء
أبو بكرة	غيلي	نزوى	كمة
أبو بكرة	داؤودي	البريمي	حفيت (جنوب)
أبو بلولة	عيني	صور	حلم
أبو بياحة	غيلي	السيب	الخوض القديمة
أبو تاقية	داؤودي	عبري	عبري
أبو ثعلب	داؤودي	الرستاق	مدينة الرستاق
أبو ثعلب	داؤودي	المضيبي	العلياء
أبو ثيلة	داؤودي	المضيبي	المضيبي
أبو جدي	داؤودي	سمائل	سرور
أبو جلس	داؤودي	جعلان بني بو حسن	جعلان بني بو حسن
أبو حديبة	غيلي	محضة	أبو حديبة
أبو حفلة	داؤودي	وادي المعاول	حبرا

الإسم	النوع	الولاية	الأماكن التي يرويها
أبوحلولي	داؤودي	ازكي	إزكي
أبو حليفة	عيني	صور	أبو حليفة
أبو حمار	داؤودي	نزوى	حيل فرق
أبو خابي	داؤودي	عبري	أبو خابي
أبو خشاشة	داؤودي	سمائل	محرم
أبو خشاشة	داؤودي	المضيبي	بعد
أبو خولان	غيلي	وادي بني خالد	بضعة
أبو دجالة	غيلي	سمائل	السفالة
أبو ذؤابة	غيلي	نزوى	السفالة
أبو سخونة	عيني	عبري	أبو سخونة
أبو سمان	عيني	بوشر	بوشر
أبو شكوة	غيلي	صور	حارة الحصن
أبو شوعة	غيلي	بهلا	أبو شوعة
أبو طلقة	عيني	صور	عبات
أبو ظبي	غيلي	عبري	أبو ظبي
أبو ظليمي	غيلي	سمائل	سمائل
أبو عريش	داؤودي	بدبد	نقصي
أبو عريش	غيلي	دماء والطائيين	محلاح
أبو عفان	داؤودي	لوى	أبو عفان
أبو علي	غيلي	صحار	أبو علي
أبو عين	داؤودي	المضيبي	العين
أبو غايب	غيلي	وادي بني خالد	بضعة
أبو غول	داؤودي	ازكي	إمطي
أبو غيضة	داؤودي	بهلا	سيفم والعقير
أبو قدر	عيني	الكامل والوافي	الكامل والوافي
أبو قرامة	غيلي	صور	سيماء
أبو قرامة	غيلي	قريات	قريات



الإسم	النوع	الولاية	الأماكن التي يرويها
أبوقريطة	غيلي	ازكي	إزكي
أبوقصية	داؤودي	المضيبي	المضيبي
أبوقلعة	غيلي	محضة	أبو قلعة
أبوكلبة	غيلي	صور	حلم
أبوكمبة	غيلي	عبري	حيل أبو كمبة
أبولبانة	داؤودي	المضيبي	أبو لبانة
أبومخرين	داؤودي	ابراء	أبومخرين
أبوملة	عيني	صور	عمق بير
أبومن	عيني	صور	أبو حليفة
أبومنين	داؤودي	المضيبي	سناو
أبوناقة	داؤودي	المضيبي	الروضة
أبونخيلة	داؤودي	منح	أبو نخيلة
أبويهل	غيلي	صور	سيماء / بكار
أجران	عيني	البريمي	أجران
أذواله	غيلي	شناصر	أذواله
أرحب	داؤودي	عبري	عبري
أرحيان	داؤودي	جعلان بني بو علي	جعلان بني بو علي (اجدير)
أرض الزامة	غيلي	الرستاق	سيع
أزك الشرقي	داؤودي	نزوى	نزوى
أزك الغربي	غيلي	نزوى	أزك الغربي العالي
أسود	داؤودي	شناصر	أسود
الآني	غيلي	صحم	الآني
الأبطح	داؤودي	المضيبي	المضيبي
الأبوار	غيلي	دماء والطائيين	دما والطائيين
الأبيض الشرقي	داؤودي	المضيبي	أبو عبيد
الأجرد	داؤودي	بهلا	جبرين
الأجرد	داؤودي	عبري	خدل العلي

الإسم	النوع	الولاية	الأماكن التي يرويها
الأحسني	عيني	قريات	الياء
الأخباب الشرقي	غيلي	شناص	الأخباب الشرقي
الأخباب الغربي	غيلي	شناص	الأخباب الغربي
الأخضر	داؤودي	منح	منح
الأخضر	داؤودي	المضيبي	الأخضر
الأخضر	داؤودي	عبري	الاخضر
الأخضر	غيلي	قريات	الأخضر
الأخطم	داؤودي	ازكي	مقرح
الأخظر	داؤودي	القابل	القابل
الأخيضر	غيلي	عبري	العمقة
الأسباح	غيلي	دماء والطائيين	حذاء
الأسفل	غيلي	دماء والطائيين	الأعلى والأسفل
الأسود	داؤودي	القابل	القابل
الأسود	عيني	السيب	الأسود
الأسود	داؤودي	العامرات	الحاجر
الأشخر	غيلي	دماء والطائيين	دما والطائيين
الاشقر	غيلي	الخابورة	المنزلة
الاشقر	غيلي	محضة	حيوان
الأصحم	داؤودي	القابل	القابل
الاصغرين	داؤودي	منح	معمد - حارة البلاد - الفيقين
الاعرج	غيلي	ضنك	حويل الاعرج
الأعلى	داؤودي	العوابي	العليا
الأعلى	داؤودي	نخل	نخل
الأعلى	غيلي	دماء والطائيين	الأعلى والأسفل
الاعلى	غيلي	ضنك	حيل الاعلى
الأعور	عيني	نزوى	القشع
الافراض الطنير	غيلي	محضة	الافراض

الإسم	النوع	الولاية	الأماكن التي يرويها
الأفلاج	داؤودي	المضيبي	الأفلاج
الامام	داؤودي	ينقل	ينقل
الامبابة	عيني	الرستاق	البر
الانبياء	عيني	الرستاق	الهوب
الأنصب	غيلي	بوشر	الأنصب
الأوسط	داؤودي	سمائل	سرور
الاوطي	غيلي	صحار	السياء
البنثر	عيني	القابل	شنة
البنثر	داؤودي	دماء والطائيين	مس
البنثرين	داؤودي	العامرات	العامرات
الباردة	عيني	شناصر	رجماء / الباردة
الباردة	غيلي	شناصر	الباردة
الباردة	غيلي	شناصر	نعمة / الباردة
الباز الحدري	عيني	نزوى	الباز الحدري
الباز العلوي	عيني	نزوى	الباز العلوي
الباز الوسطى	عيني	نزوى	الباز الوسطى
الباطن	غيلي	الكامل والوافي	سيق
البانيان	داؤودي	وادي المعاول	وادي المعاول
الباي	غيلي	الخابورة	الخبث
البحرية	عيني	العامرات	البحرية
البحير	داؤودي	ابراء	إبراء
البحير	داؤودي	المضيبي	الشريعة
البحير	داؤودي	عبري	تنعم
البداع	غيلي	الخابورة	سوري
البداع العلوي	غيلي	الحمراء	النخر
البدائع	عيني	نخل	الفيق
البدائع	غيلي	محضة	ري (البدائع)

الإسم	النوع	الولاية	الأماكن التي يرويها
البدايع - العجمي	داؤودي	الرستاق	البدايع
البداية	عيني	الخابورة	البصيري
البداية	عيني	نخل	البداية
البدع	غيلي	الرستاق	سني
البدعة	غيلي	ضنك	البدعة
البدعة	غيلي	ضنك	حيل البدعة
البدعة	غيلي	الخابورة	البدعة
البدعة	غيلي	الخابورة	حلحل
البدعة	غيلي	الخابورة	القنوات
البدعة	غيلي	الخابورة	سوري
البدعة	غيلي	الخابورة	جنح
البدعة	غيلي	الرستاق	الغبرة
البدعة	غيلي	شناصر	البدعة
البدعة	داؤودي	صحار	البدعة
البدعة	غيلي	صحار	البدعة
البدعة	غيلي	صحار	مجزي
البدعة	عيني	صحم	البدعة
البدعة	غيلي	صحم	الأسلات
البدعة	غيلي	لوى	البدعة
البدعة	غيلي	ضنك	حيل الرحبة
البدعة	غيلي	عبري	حيل البدعة
البدعة	غيلي	محضة	السودية
البدعة	غيلي	محضة	حيوان
البدعة	غيلي	ينقل	البدعة
البدعة	غيلي	ينقل	حيل العالي
البدعي	غيلي	صور	قعب
البدوي	غيلي	صور	حارة الحصن

الإسم	النوع	الولاية	الأماكن التي يرويها
البدي	داؤودي	الرستاق	مري
البديع	غيلي	شناصر	الحيل
البديع	غيلي	صحار	البديع
البديعة	عيني	صحم	عقير العبريين
البديعة	عيني	الخابورة	القلعة
البديعة	عيني	الخابورة	الخبث
البديعة	غيلي	الخابورة	ميحة بني كيوم
البديعة	غيلي	الخابورة	البديعة
البديعة	غيلي	الخابورة	القلعة
البديعة	غيلي	الخابورة	مجزي
البديعة	غيلي	شناصر	البديعة
البديعة	عيني	صحار	البديعة
البديعة	عيني	دماء والطائيين	البديعة
البديعة	غيلي	دماء والطائيين	بداعة الجوابر
البديعة	عيني	عبري	البديعة
البديعة	غيلي	ينقل	صدامة
البديو	غيلي	سمائل	فيحة
البر	داؤودي	العوابي	الصبيخاء
البر	عيني	نخل	السفالة
البر	عيني	نخل	الطو
البرحي	غيلي	الرستاق	الحيمل
البرخي	غيلي	قريات	الأخضر
البرعمي	عيني	نزوى	البرعمي
البرهمي	عيني	نزوى	البرهمي
البريكي	غيلي	سمائل	صياء
البريمي	داؤودي	البريمي	حماسة- البريمي
البرزلي	عيني	الخابورة	المحدث

الإسم	النوع	الولاية	الأماكن التي يرويها
البزيلي	داؤودي	ضنك	البزيلي
البساتين	داؤودي	عبري	البساتين
البستان	غيلي	لوى	البستان
البستان	غيلي	سمائل	الخوبار
البستان	غيلي	صور	الرفصة
البسوس	غيلي	صحار	البسوس
البسياني	داؤودي	بهلا	بسيا
البسيتين	عيني	عبري	حيل البسيتين
البشمان	غيلي	الرستاق	طوي البدو
البشوق	غيلي	الرستاق	البشوق
البصيري	غيلي	الخابورة	البصيري
البصيليات	عيني	بدبد	الحيضان
البطحاء	غيلي	قريات	البطحاء
البطني	غيلي	محضة	البون
البعوضة الحدرية	غيلي	سمائل	الخوبار
البعوضة العلوية	غيلي	سمائل	سمائل
البعيرية	غيلي	صحم	شيدة
البقار	عيني	عبري	حيل البقار
البكس	عيني	الخابورة	البكس
البلاد	غيلي	الخابورة	البلاد
البلاد	غيلي	الرستاق	البلاد
البلاد	غيلي	الرستاق	ديسلي
البلاد	داؤودي	العوابي	الصبيخاء
البلاد	غيلي	صحار	الخد
البلاد	غيلي	صحار	البلاد
البلاد	غيلي	صحم	البلاد
البلاد	غيلي	صحم	حيليشي

الإسم	النوع	الولاية	الأماكن التي يرويها
البلاد	غيلي	صحم	وم
البلاد	غيلي	صحم	الأسلات
البلاد	غيلي	لوى	البلاد
البلاد	عيني	نخل	الطو
البلاد	داؤودي	سمائل	هيل
البلاد	داؤودي	المضيبي	البلاد
البلاد	داؤودي	عبري	البلاد والوجاج
البلاد	عيني	ينقل	صيع
البلاد الوسطى	غيلي	صحار	الشرجة
البلاد بوة	داؤودي	نخل	بوة
البلد	داؤودي	صحار	البلد
البلد	غيلي	صحار	فلج البلد
البلعقة	غيلي	البريمي	البلعقة (شمال الدقيق)
البليدة	عيني	الخابورة	سوري
البليدة	عيني	الخابورة	البليدة
البليدة	داؤودي	المضيبي	البليدة
البليدة	داؤودي	عبري	البليدة
البناني	غيلي	السويق	بدت
البوارح	غيلي	عبري	حيل البوارح
البون	غيلي	محضة	البون
البويب	غيلي	ابراء	قفيفة
البويرد	عيني	الرستاق	الهوب
البويرد	داؤودي	ازكي	إزكي
البويرد	غيلي	بديد	البويرد
البويرد	داؤودي	بهلا	بهلا
البويرد	غيلي	سمائل	سمائل
البويرد	داؤودي	القابل	القابل

الإسم	النوع	الولاية	الأماكن التي يرويها
البويرد	داؤودي	المضيبي	المضيبي
البويرد	داؤودي	جعلان بني بوحسن	البويرد
البويرد	داؤودي	عبري	الوهرة
البويرق	غيلي	الرستاق	البويرق
البويرة	داؤودي	بدبد	البويرة
البويضاء	داؤودي	سمائل	العيينة
البويضاء	عيني	دماء والطائيين	دما والطائيين
البويضاء	غيلي	محضة	محضة
البويطن	داؤودي	المضيبي	البويطن
البيبان	عيني	نزوى	البيبان
البيح	عيني	الرستاق	وبل
البيذامه المنزفة	عيني	بوشر	بوشربني عمران
البير	غيلي	الرستاق	البير
البير	داؤودي	سمائل	البير
البيرين	داؤودي	عبري	البيرين
البيسر	داؤودي	ازكي	الحميضة
البيض	غيلي	دماء والطائيين	البيض
البيضاء	داؤودي	لوى	البيضاء
البيضاء	غيلي	البريمي	البيضاء (حويل الشواكرة)
البيضاء	غيلي	ينقل	البيضاء
البيعة	غيلي	سمائل	البيعة
التحت	غيلي	الحمراء	الحمراء
التحت	داؤودي	سمائل	الجيلة
التحت	غيلي	ينقل	صدامة الدراوشة
التحتاني	غيلي	بدبد	طوي منصور
التحتي	غيلي	دماء والطائيين	غبرة الطام
التحتي الاوطى	عيني	محضة	الخضراء



الإسم	النوع	الولاية	الأماكن التي يرويها
التحجير	غيلي	دماء والطائيين	دما والطائيين
التساوير	غيلي	بدبد	التساوير
التفل	غيلي	الرستاق	سيح
التل	غيلي	جعلان بني بوحسن	أمنيجلة
التليبة	عيني	عبري	التليبة
التويبة	غيلي	صحار	التويبة
التيسي	غيلي	دماء والطائيين	التيسي
التين	غيلي	صحم	الأسلات
التين	غيلي	ضنك	حيل التين
الثابتي	داؤودي	ابراء	الثابتي
الثاوية	داؤودي	المضيبي	المضيبي
الثبات	غيلي	صحار	الثبات
الثلاثة	غيلي	العوابي	العليا
الثوير الصغير	غيلي	عبري	حيل الثوير الصغير
الثوير الكبير	غيلي	عبري	حيل الثوير الكبي
الجائز	غيلي	ازكي	مقزح - الجائز
الجابية	عيني	دماء والطائيين	دما والطائيين
الجاحس	داؤودي	بديه	الجاحس
الجاحس	غيلي	دماء والطائيين	دما والطائيين
الجالي	غيلي	الخابورة	الهرجة
الجالي الفوقي	غيلي	الخابورة	الهرجة
الجام	غيلي	سمائل	صومرة
الجانب الصغير	عيني	صور	عنت
الجانب الصغير	غيلي	صور	الجحل
الجانب الكبير	عيني	صور	عنت
الجانب الكبير	غيلي	صور	الجحل
الجانبى	غيلي	ضنك	العلاية والسفالة

الإسم	النوع	الولاية	الأماكن التي يرويها
الجاهلي	غيلي	الخابورة	فية
الجاهلي	غيلي	صحار	الجاهلي
الجاهلي	غيلي	منح	عز
الجاهلي	داؤودي	المضيبي	الغريين
الجاهلي	داؤودي	عبري	الجاهلي
الجاهلي	غيلي	عبري	حيل الجاهلي
الجاهلي	غيلي	محضة	الجاهلي
الجاوي	عيني	وادي بني خالد	حلفاء
الجبات	داؤودي	سمائل	الجبات
الجبل	عيني	عبري	حيل الجبل
الجبيجة	عيني	صحار	الحيول
الجبية	داؤودي	عبري	عبري
الجبية	غيلي	قريات	عباية
الجلطة	عيني	الكامل والوافي	طهوة
الجحيلة	غيلي	سمائل	الجحيلة
الجديد	داؤودي	بدبد	بدبد
الجديد	داؤودي	الكامل والوافي	الكامل والوافي
الجديد	داؤودي	جعلان بني بوعلي	سيح سنده
الجديران	داؤودي	جعلان بني بوعلي	جعلان بني بو علي
الجديعية	داؤودي	ابراء	إبراء
الجرارونة	غيلي	محضة	الخضراء
الجربة	غيلي	شناصر	الجربة
الجربي	عيني	وادي بني خالد	حلفاء
الجرفية	داؤودي	بدبد	نقصي
الجرولة	غيلي	ابراء	الجرولة
الجزير	غيلي	قريات	الجزير
الجزيرة	غيلي	محضة	الجزيرة

الإسم	النوع	الولاية	الأماكن التي يرويها
الجزيين	داؤودي	بها	بها
الجبسیر	غيلي	لوى	الجبسیر
الجش	داؤودي	عبري	عبري
الجشرة	غيلي	الرستاق	حاجريني عمر
الجبجاع	غيلي	صحار	الجبجاع
الجبجاع التحتي	عيني	نزوى	مصيرة الشريقيين
الجبجاع الفوق	عيني	نزوى	مصيرة الشريقيين
الجعزة	عيني	نخل	الهجار
الجفار	عيني	بوشر	الجفار
الجفر	داؤودي	ازكي	إزكي
الجفر	غيلي	الحمراء	دار السوداء
الجفنين	داؤودي	السيب	السيب
الجفنجف	داؤودي	عبري	الجفنجف
الجفيرة	عيني	المضيبي	الجفيرة
الجفيرة	داؤودي	قريات	قريات
الجفينة	غيلي	العامرات	العامرات
الجل	غيلي	الرستاق	ضبعة
الجل	غيلي	صحار	الجل
الجل	غيلي	صحار	الحيول
الجل	غيلي	صحار	الخان
الجل	غيلي	صحم	الحريم
الجل	غيلي	عبري	حيل الجل
الجل الجنوبي	داؤودي	نزوى	الجل
الجل الشمالي	داؤودي	نزوى	الجل
الجلجيل	غيلي	لوى	الجلجيل
الجلجيل	غيلي	شناص	الجلجيل
الجليدي	داؤودي	القابل	القابل

الإسم	النوع	الولاية	الأماكن التي يرويها
الجليل	غيلي	شناص	الجليل
الجليل	غيلي	صحار	صهبان
الجمتين	غيلي	عبري	الجمتين
الجمة	عيني	الرستاق	النيد
الجمة	عيني	الرستاق	كرب
الجمة	غيلي	نخل	نخل
الجمة	داؤودي	عبري	الجمة
الجميما	عيني	عبري	سدادب
الجميمة	داؤودي	عبري	الجميمة
الجناة	غيلي	دماء والطائيين	الجناة
الجنزي	غيلي	صحار	أليس
الجنبي	غيلي	ضنك	حيل الجنبي
الجنيدلي	غيلي	صور	طيوي / الشاب
الجنينة	داؤودي	العوابي	الجنينة
الجنينير	عيني	البريمي	الجنينير / وادي أجران
الجهازم	غيلي	صحم	المهاب
الجو	عيني	الرستاق	الجو
الجو	غيلي	دماء والطائيين	حارة
الجوار	غيلي	عبري	حيل الجوار
الجوبي	داؤودي	المضيبي	العراة
الجوبيه التحتية	غيلي	سمائل	نداب
الجوبيه الفوقية	غيلي	سمائل	نداب
الجويبية	عيني	المضيبي	المزارع
الجويعدة	داؤودي	وادي المعاول	وادي المعاول
الجويف	غيلي	صحار	المتعارشة
الجويف	غيلي	محضة	الجويف
الجيدر	داؤودي	جعلان بني بوعلي	سيح العرشان

الإسم	النوع	الولاية	الأماكن التي يرويها
الجيز	داؤودي	المضيبي	المضيبي
الجيش	غيلي	صحار	الفرفار
الجيف	غيلي	صحم	صحم
الجيل	غيلي	لوى	الجيل
الجيلات	غيلي	البريمي	الجيلات
الجيلات	عيني	بوشر	بوشر
الجيلا	غيلي	الخابورة	الغشين
الجيلا	غيلي	الرستاق	بلد دسيت
الجيلا	عيني	العوابي	الهجير
الجيلا	عيني	صحار	صهبان
الجيلا	غيلي	صحار	الجيلا
الجيلا	عيني	نخل	الأبيض
الجيلا	داؤودي	بدبد	الجيلا
الجيلا	داؤودي	المضيبي	الجيلا
الجيلا	عيني	صور	الجيلا
الجيلا	عيني	ضنك	الجيلا
الجيلا	عيني	عبري	الجيلا
الجيلا	عيني	بوشر	غلاء
الجيلا	عيني	بوشر	بوشر
الجيلا العارض	عيني	بهلا	العارض
الجيلاهاني	داؤودي	الرستاق	الرستاق
الحابسي	غيلي	وادي بني خالد	البرخي
الحاجر	عيني	الرستاق	الحاجر
الحاجر	غيلي	شناصر	الحاجر
الحاجر	غيلي	صحم	الحريم
الحاجر	داؤودي	ازكي	إزكي
الحاجر	عيني	سمائل	الحاجر

الإسم	النوع	الولاية	الأماكن التي يرويها
الحاجر	داؤودي	عبري	الحاجر
الحاجر	غيلي	عبري	الحاجر
الحاجر	غيلي	محضة	حيل الشرقي
الحاجر السافل	غيلي	الرستاق	الحاجر السافل
الحاجر الشرقي	غيلي	الرستاق	حاجر بني عمر
الحاجر الغربي	غيلي	الرستاق	حاجر بني عمر
الحاجري	غيلي	دماء والطائيين	القرية
الحاجز	غيلي	قريات	الظاهر
الحاجز العالي	غيلي	الرستاق	الحاجز العالي
الحارة	عيني	الحمراء	دار العقور
الحارة	غيلي	دماء والطائيين	الحارة
الحارة	عيني	عبري	حيل الحارة
الحارة	عيني	قريات	فيق
الحافر	غيلي	بهلا	بهلا
الحامية	عيني	الرستاق	بلد دسيت
الحاير	غيلي	مدحا	الغونة
الحايمة	غيلي	ابراء	إبراء
الحباب	غيلي	دماء والطائيين	صومحان
الحباب الفوقي	غيلي	دماء والطائيين	مزرع الحباب الفوقي
الحبطة	عيني	الرستاق	الفراة
الحبك	غيلي	الخابورة	ميحة بني كيوم
الحبك	غيلي	محضة	السودية
الحبن	غيلي	سمائل	المحل
الحبي	غيلي	شناصر	الحبي
الحبيتي	غيلي	الخابورة	جنح
الحبيسة	داؤودي	محضة	الجويف
الحبيسة	عيني	مدحا	اليشمة

الإسم	النوع	الولاية	الأماكن التي يرويها
الحبيسه السفلي	عيني	مدحا	الغونة
الحبيني	غيلي	صحار	الحبيني
الحجار	عيني	الرستاق	الرستاق
الحجال	غيلي	صحار	الحجال
الحجر	عيني	شناص	الحجر
الحجرة	غيلي	سمائل	فيحة
الحجل	غيلي	لوى	الحجول / الغونة
الحجة	غيلي	صور	حارة الحصن
الحجيرة	داؤودي	المضيبي	المضيبي
الحجيل	غيلي	لوى	الزهيمي
الحداد	داؤودي	عبري	الحداد
الحدث	داؤودي	السويق	
الحدرج	عيني	الرستاق	الفراعة
الحدرية	عيني	صور	قاصة
الحدقي	داؤودي	ازكي	السمدي
الحديث	عيني	العوابي	الصنيع
الحديث	داؤودي	وادي المعاول	مسلمات والمريغة
الحديث	داؤودي	ازكي	إمطي
الحديث	داؤودي	ازكي	زكيت
الحديث	داؤودي	بهلا	بهلا
الحديث	داؤودي	سمائل	فيحة
الحديث	عيني	سمائل	سيجاء
الحديث	عيني	عبري	المزرع
الحديث الحيانة	داؤودي	سمائل	الجناة
الحديث وحشاء	داؤودي	بهلا	بهلا
الحراب	داؤودي	ازكي	مغيوث - المسفاة
الحرابية	غيلي	عبري	الحرابية

الإسم	النوع	الولاية	الأماكن التي يرويها
الحرشاء الأسفل	غيلي	دماء والطائيين	الحرشاء الأسفل
الحرشاء الأعلى	غيلي	دماء والطائيين	الحرشاء
الحرف	عيني	العوابي	حلحل
الحرف	غيلي	شناصر	الحرف
الحرف	داؤودي	وادي المعاول	الطوية
الحرف	عيني	نزوى	الحرف
الحرف	عيني	عبري	حيل الحرف
الحرف - القديم	داؤودي	ازكي	زكيت
الحرفين	داؤودي	وادي المعاول	وادي المعاول
الحرملي	غيلي	الخابورة	الحرملي
الحرملي	غيلي	صحار	الحرملي
الحرمة	غيلي	الخابورة	السيهرة
الحريجة	عيني	صحم	الحريجة
الحريجة	عيني	صحم	حيليشي
الحريقة	داؤودي	عبري	الحريقة
الحريقة	داؤودي	الرستاق	الحريقة
الحريم	غيلي	الخابورة	الحريم
الحريم	غيلي	البريمي	الحريم / وادي أجران
الحريم	غيلي	عبري	الحريم
الحرمللي	غيلي	سمائل	الحرمللي
الحريمة	داؤودي	الخابورة	الحريمة
الحزم	داؤودي	الرستاق	الحزم
الحزم	داؤودي	ابراء	الحزم
الحزيس	غيلي	شناصر	الحزيس
الحصن	عيني	نخل	العقر
الحصين	عيني	نخل	الحصين
الحصين	داؤودي	بدبد	الرمرامي



الإسم	النوع	الولاية	الأماكن التي يرويها
الحصين	داؤودي	سمائل	الخويار
الحصين	داؤودي	إبراء	إبراء
الحصين سرحان	داؤودي	المضيبي	المضيبي
الحصيين	غيلي	صحم	عقير العبريين
الحضين	داؤودي	نخل	الحضين
الحقبة	داؤودي	عبري	الحقبة
الحلاحل	غيلي	صحار	الحلاحل
الحلالي	داؤودي	إبراء	النجادي
الحلاة	غيلي	صحار	حنصي
الحلاو	داؤودي	عبري	عبري
الحلتي	غيلي	عبري	البليدة
الحلطي	داؤودي	الرستاق	سني
الحلحة	غيلي	صحار	الشرجة
الحلق	غيلي	القبائل	شنة (الحلق)
الحلة	غيلي	شناصر	الحلة
الحلو	غيلي	سمائل	مزرع عوض
الحلو	غيلي	سمائل	وادي العق
الحلو	غيلي	سمائل	نداب
الحلو	عيني	عبري	
الحلو	غيلي	مسقط	مسقط
الحلوي	غيلي	دماء والطائيين	الحلوي
الخليو	داؤودي	ازكي	الخليو
الخليو	عيني	نزوى	الخليو
الحماحيم	غيلي	لوى	الحماحيم
الحماديات	غيلي	بدبد	الحماديات
الحمال	عيني	الرستاق	الحمال
الحمام	داؤودي	نخل	الحمام

الإسم	النوع	الولاية	الأماكن التي يرويها
الحمام	عيني	نخل	الصعبة
الحمام	داؤودي	الحمراء	القلعة
الحمام	داؤودي	بدبد	حميم
الحمام	عيني	سمائل	سيجاء
الحمام	داؤودي	دماء والطائيين	الحمام
الحمام	عيني	بوشر	غلاء
الحمام (عين الكسفة)	عيني	الرستاق	عيني
الحمام الشرقي	عيني	بدبد	الحمام الشرقي
الحمام الغربي	عيني	بدبد	الحمام الغربي
الحمامة	عيني	محضة	مصح
الحمراء	داؤودي	الحمراء	الحمراء
الحمض	داؤودي	الخابورة	الحمض
الحمضي	عيني	العامرات	الحمضي
الحمة	غيلي	العوابي	العوابي
الحمة	داؤودي	نخل	الحمة
الحميضي	داؤودي	عبري	عبري
الحن	غيلي	بدبد	الحن
الحنانية	غيلي	ضنك	حيل الحنانية
الحنثريه	عيني	ضنك	الحنثريه
الحنذلي	داؤودي	ادم	أدم
الحنظلي	داؤودي	المضيبي	سناو
الحنة	غيلي	الرستاق	السودي
الحواجر	غيلي	ازكي	الحواجر
الحواجر	غيلي	بهلا	الحواجر
الحواجر	غيلي	عبري	حيل الحواجر
الحوامي	غيلي	الخابورة	السيهرة
الحوايا	عيني	دماء والطائيين	حداء

الإسم	النوع	الولاية	الأماكن التي يرويها
الحوشي	عيني	بدبد	الحوشي
الحوشي	داؤودي	سمائل	الهوب
الحوقاء الحدرية	عيني	نخل	الحوقاء الحدرية
الحوقاء العلوية	عيني	نخل	الحوقاء العلوية
الحويجر	داؤودي	الرستاق	الحويجر
الحويض	داؤودي	نخل	الحويض
الحويض	عيني	بهلا	الحويض
الحويض	داؤودي	المضيبي	الحويض
الحويكات	داؤودي	سمائل	الحويكات
الحويل	غيلي	الخابورة	مجزي
الحويل	غيلي	الخابورة	الحويل
الحويل	داؤودي	الرستاق	الحويل
الحويل	غيلي	الرستاق	الحويل
الحويل	غيلي	شناصر	الحويل
الحويل	عيني	صحار	صحار
الحويل	عيني	صحار	الحويل
الحويل	غيلي	صحار	الحويل
الحويل	عيني	لوى	الجيل
الحويل	غيلي	لوى	الحويل
الحويل	غيلي	بدبد	الحويل
الحويل	غيلي	البريمي	الحويل ( جنوب كتنة )
الحويل	غيلي	عبري	الحويل
الحويل	غيلي	محضة	ري(الحويل)
الحويل	غيلي	ينقل	الحويل
الحويلات	غيلي	الخابورة	الحويلات
الحويلين	غيلي	عبري	الحويلين
الحوية	داؤودي	بديه	الحوية

الإسم	النوع	الولاية	الأماكن التي يرويها
الحوية	عيني	دماء والطائيين	العوية
الحوية	عيني	قريات	حريمة
الحيات	غيلي	الخابورة	الوهايب
الحيال	غيلي	العوابي	وادي الأصامي
الحيال	داؤودي	عبري	حيل الحيال
الحيث	غيلي	محضة	وادي الحبول
الحيرة	داؤودي	القابل	القابل
الحيس	عيني	دماء والطائيين	دما والطائيين
الحيسية الخارج	غيلي	سمائل	المحل
الحيسية الداخل	غيلي	سمائل	المحل
الحيضان	عيني	الرستاق	بلد دسيت
الحيضان الدونية	غيلي	بدبد	الحيضان
الحيضان الفوقية	عيني	بدبد	الحيضان
الحيقي	غيلي	سمائل	السفالة
الحيقي	داؤودي	نزوى	تنوف
الحيك	داؤودي	بدبد	نفعا
الحيك	غيلي	بدبد	الحيك
الحيل	عيني	الخابورة	ميحة بني كيوم
الحيل	غيلي	الخابورة	حيل الوهايب
الحيل	غيلي	الخابورة	خضراء المكاتيم
الحيل	داؤودي	الرستاق	وادي بني هني
الحيل	غيلي	الرستاق	ديسلي
الحيل	داؤودي	السويق	المسيفية
الحيل	عيني	العوابي	الحيل
الحيل	غيلي	صحار	الحيل
الحيل	غيلي	صحار	العبلة
الحيل	غيلي	صحار	حلال بني غيث

الإسم	النوع	الولاية	الأماكن التي يرويها
الحيل	غيلي	صحم	وم
الحيل	غيلي	صحم	عقير العبريين
الحيل	غيلي	صحم	الأسلات
الحيل	غيلي	لوى	الحيل
الحيل	داؤودي	بها	بها
الحيل	غيلي	البريمي	الحيل / وادي الجزبي
الحيل	غيلي	ضنك	الحيل
الحيل	غيلي	عبري	حيل الحيل
الحيل	غيلي	عبري	حيل المقارشة
الحيل	غيلي	محضة	وادي الحبول
الحيل	داؤودي	ينقل	الحيل
الحيل	غيلي	ينقل	الحيل
الحيل الشرقي	غيلي	لوى	الثي
الحيل الشرقي	غيلي	محضة	عبول
الحيل الغربي	غيلي	لوى	الحيل الغربي
الحيل الغربي	غيلي	محضة	عبول
الحيل القديم	غيلي	الخابورة	فية
الحيلة	غيلي	دماء والطائيين	دما والطائيين
الحيلة	غيلي	قريات	السويح
الحيلي	داؤودي	سمائل	العلاية
الحيلي	داؤودي	سمائل	سرور
الحيلي	داؤودي	نزوى	نزوى
الحيلي	داؤودي	بديه	بديه
الحيلي	غيلي	وادي بني خالد	مقل
الحيوان الصغير	عيني	نخل	الهجار
الحيوط	غيلي	الخابورة	الخابورة
الحيوط	غيلي	الخابورة	الخبث

الإسم	النوع	الولاية	الأماكن التي يرويها
الحيوط	غيلي	سمائل	الحيوط
الحيول	عيني	نخل	الحيول
الحيول	عيني	عبري	الحيول
الخابورة	داؤودي	ينقل	الخابورة
الخابين	داؤودي	العامرات	بعي
الخان	غيلي	صحار	الخان
الخان	غيلي	عبري	حيل الخان
الخب	غيلي	ضنك	حيل الخب
الخبات	غيلي	صحار	الخبات
الخبات السفلي	غيلي	صحار	الخبات
الخبات العلوي	غيلي	صحار	الخبات العلوي
الخب	غيلي	عبري	عملاء
الخب	غيلي	الخابورة	الخابورة
الخب	غيلي	صحار	الخب
الخب	غيلي	لوى	الخب
الخبنة	غيلي	صحار	الخبنة
الخبنة	غيلي	صحار	حنصي
الخب	غيلي	الخابورة	الغشين
الخب	غيلي	عبري	الخب
الخبيب	داؤودي	الرستاق	الغيل
الخبيب	غيلي	محضة	الخبيب
الخبيب	عيني	ينقل	الخبيب
الخبين	غيلي	صحار	الخد
الخبين	غيلي	محضة	الخبين
الخد	داؤودي	ابراء	الخد
الخد	داؤودي	ازكي	إزكي
الخد	داؤودي	ازكي	الحديد

الإسم	النوع	الولاية	الأماكن التي يرويها
الخرار	غيلي	نزوى	الخرار
الخرار الشرقي	غيلي	بدبد	الملتقى العلوية
الخرار الغربي	غيلي	بدبد	بدبد
الخرس	داؤودي	السيب	السيب
الخرس	عيني	العامرات	قيد
الخرفان	غيلي	صحار	الخرفان
الخريس	غيلي	الخابورة	الخريس
الخريس	عيني	نخل	الصعبة
الخريس	عيني	سمائل	نداب
الخريص	عيني	صحار	الخريص
الخريص	غيلي	صحار	الخريص
الخريص	عيني	نخل	الخريص
الخريص	داؤودي	المضيبي	المضيبي
الخريص	غيلي	ضنك	الخريص
الخرينة	غيلي	ازكي	الرسييس
الخرينة	عيني	بوشر	العورة
الخرينة	غيلي	قريات	صياء
الخشبة	داؤودي	المضيبي	الخشبة
الخشبة	عيني	صحار	غلا
الخشخاش	عيني	عبري	حيل الخشخاش
الخشدة	غيلي	العوابي	الخشدة
الخشة	داؤودي	الرستاق	مري
الخشة	عيني	صحار	الخشة
الخشة	داؤودي	جعلان بني بو حسن	جعلان بني بو حسن
الخشة	عيني	ضنك	حيل الخشدة
الخشة	عيني	ضنك	الخشة
الخشيشة	عيني	عبري	الخشيشة

الإسم	النوع	الولاية	الأماكن التي يرويها
الخضار	غيلي	العامرات	العامرات
الخضرا	غيلي	صحار	الخضرا
الخضراء	غيلي	الخابورة	السيهرة
الخضراء	داؤودي	نزوى	الخضراء
الخصيري	عيني	صحار	الخصيري
الخصيري السفلى	عيني	نزوى	الخصيري السفلى
الخصيري العليا	عيني	نزوى	الخصيري العليا
الخطم	داؤودي	نخل	الخطم
الخطم	داؤودي	منح	معمد - حارة البلاد - الفيقين
الخطم	داؤودي	إبراء	إبراء
الخطم	داؤودي	المضيبي	الروضة
الخطم	داؤودي	المضيبي	الوشل
الخطم	داؤودي	دماء والطائيين	الخطم
الخطم	داؤودي	عبري	عبري
الخطم	داؤودي	عبري	الخطم
الخطم	داؤودي	السيب	السيب
الخطم	عيني	العامرات	بعي
الخطمة	غيلي	نخل	نخل
الخطمين	داؤودي	نزوى	الرديدة
الخطو	غيلي	صحار	الخطو
الخطو	داؤودي	بدبد	نقعا
الخطو	داؤودي	المضيبي	الخطو
الخطو	داؤودي	دماء والطائيين	الخطو
الخطو	غيلي	ضنك	الخطو
الخطو	غيلي	محضة	ري الخطو
الخطو	غيلي	قريات	قريات
الخطو أو المغرة	غيلي	بدبد	المغرة



الإسم	النوع	الولاية	الأماكن التي يرويها
الخطوة	غيلي	الخابورة	حلحل
الخطوة	غيلي	الخابورة	مجزي
الخطوة	غيلي	الرستاق	الظاهر
الخطوة	غيلي	محضة	الخطوة
الخطوى	غيلي	صحم	وم
الخطيم	غيلي	دماء والطائيين	مس
الخطيوة	غيلي	الرستاق	الخطيوة
الخفيجي	غيلي	العامرات	الحاجر
الخلو	غيلي	العوابي	العوابي
الخلو	غيلي	محضة	وادي الحبول
الخلي	غيلي	السويق	المسيفية
الخلي	غيلي	ضنك	الخلي
الخليو	غيلي	دماء والطائيين	الخليو
الخمير لحيوية	عيني	نزوى	مصيرة الجواميد
الخمري	غيلي	عبري	عبري
الخميرة	عيني	بهلا	الخميرة
الخميره السفلى	غيلي	نزوى	المقاشيط
الخميره العليا	غيلي	نزوى	الخميرة الغربية
الخميصة	عيني	عبري	الخميصة
الخنيشيشات	عيني	الرستاق	الخنيشيشات
الخبوي	عيني	بدبد	الخبوي
الخبوي	غيلي	نزوى	الحدفة
الخور	غيلي	الرستاق	الخور
الخور	غيلي	سمائل	الخور
الخور	غيلي	ضنك	الخور
الخور	عيني	عبري	حيل الخور
الخورص	غيلي	السيب	الخورص القديمة

الإسم	النوع	الولاية	الأماكن التي يرويها
الخوفة	غيلي	لوى	الخوفة
الخويبية	داؤودي	عبري	عبري
الخوير	غيلي	لوى	الخطيم والطالعي
الخويرج	داؤودي	صحار	المتعارشة
الخويرج	غيلي	البريمي	الخويرج / وادي الجزبي
الخويسة	داؤودي	عبري	عبري
الخويسي	غيلي	المضيبي	المضيبي
الخويع	غيلي	السويق	الحيلين
الداب	غيلي	سمائل	وادي سقط
الدادية	عيني	دماء والطائيين	علكا
الدار	عيني	الرستاق	الدار
الدار	غيلي	شناصر	رجماء / فلج الدار
الدار	عيني	قريات	عمق الرباخ
الدارة	عيني	الكامل والوافي	يستن
الداسر	داؤودي	بديه	بديه
الدايخة	داؤودي	جعلان بني بوعلي	سيح العلا
الداير	غيلي	مدحا	مدحا
الدبيس	غيلي	عبري	عبري
الدبيشي	داؤودي	عبري	عبري
الدبيشي	غيلي	عبري	حيل الدبيشي
الدبيك	داؤودي	بديه	الدبيك
الدبية	غيلي	العوابي	العوابي
الدبية	غيلي	نزوى	الدبية
الدخنة الحدرية	غيلي	القابل	القابل
الدخنة العلوية	غيلي	القابل	شنة
الدرجي	داؤودي	ازكي	إزكي
الدريز	داؤودي	القابل	الدريز

الإسم	النوع	الولاية	الأماكن التي يرويها
الدريز	داؤودي	الكامل والوافي	الكامل والوافي
الدريز	داؤودي	المضيبي	الروضة
الدريز	داؤودي	المضيبي	المضيبي
الدريز	داؤودي	عبري	الدريز
الدريسات	غيلي	لوى	الدريسات
الدر	داؤودي	سمائل	الدر
الدش	عيني	الرستاق	الهوب
الدشة	داؤودي	عبري	عبري
الدص	عيني	العوابي	الدص
الدغالي	غيلي	سمائل	العلاية
الدفع	داؤودي	الرستاق	الدفع
الدفع	غيلي	لوى	الدفع
الدقلة	غيلي	صحم	وم
الدقيق	غيلي	البريمي	الدقيق
الدقيقة	عيني	محضة	الدقيقة / شمال عبول
الدمثاة	غيلي	الرستاق	الدمثاة
الذن	داؤودي	سمائل	الذن
الذنين	غيلي	نزوى	الحدفة
الذنية	عيني	بديد	الذنية
الدهاس	داؤودي	الرستاق	الدهاس
الدويخلة	عيني	نزوى	الدويخلة
الدويخلي	داؤودي	المضيبي	لزق
الدويديا	غيلي	ازكي	إزكي
الدويرة	غيلي	الرستاق	الدويرة
الدويليب	غيلي	سمائل	سمائل
الدوية	غيلي	بديد	الدوية
الدويهريز السفلي	غيلي	صحار	حيل الدويهريز السفلي

الإسم	النوع	الولاية	الأماكن التي يرويها
الدويهريز العالي	عيني	صحار	حيل الدويهريز العالي
الديالة	غيلي	ضنك	حيل الديالة
الديرة	غيلي	دماء والطائيين	الخطو
الديناري	غيلي	لوى	الديناري
الديولي	غيلي	بدبد	بدبد
الذئب (كفة)	غيلي	سمائل	وادي سقط
الذريبة	غيلي	الخابورة	البكس
الرابي	غيلي	البريمي	الرابي / وادي الجزبي
الراشدي	داؤودي	المضيبي	المضيبي
الراكب	عيني	شناصر	فلج الراكب
الراكة	داؤودي	بديه	الراكة
الراكي	غيلي	ازكي	إزكي
الراكي	عيني	وادي بني خالد	الراكي
الراكي	داؤودي	البريمي	الراكي بناية السنينة
الرامي	غيلي	نخل	نخل
الرايبة	داؤودي	عبري	عبري
الرجع	غيلي	العامرات	مزرعة السينسلة
الرجعة	غيلي	الحمراء	الرجعة
الرجعية	عيني	قريات	قريات
الرجلة	غيلي	الرستاق	الرجلة
الرجم	غيلي	صحار	الرجم
الرجمة	داؤودي	العوابي	الرجمة
الرجمة	غيلي	صحار	الشرجة
الرحبة	عيني	بهلا	الرحبة
الرحبة	غيلي	ضنك	حيل الرحبة
الرحبة	داؤودي	عبري	الهجر
الرحبه السفلى	غيلي	ضنك	حيل الرحبه السفلى

الإسم	النوع	الولاية	الأماكن التي يرويها
الرحى	غيلي	بدبد	بدبد
الرحيبات	عيني	عبري	الرحيبات
الرحيبة	غيلي	عبري	حيل الرحيبات
الرخي	داؤودي	المضيببي	المضيببي
الرخيخ	غيلي	لوى	لخطيم
الردة	داؤودي	سمائل	الردة
الردة	داؤودي	نزوى	الردة
الردة	عيني	نزوى	ردة الرجم
الردة	داؤودي	المضيببي	الردة
الردة	غيلي	ضنك	حيل الردة
الردة الظاهر	غيلي	سمائل	وادي سقط
الردة المحدث	داؤودي	نزوى	الردة
الرديدة	داؤودي	ازكي	إزكي
الرديدة	غيلي	الكامل والوافي	الكامل والوافي
الرديدة	داؤودي	دماء والطائيين	الرديدة
الرديدة	داؤودي	عبري	عبري
الرديدة	غيلي	قريات	السمير
الرسة	عيني	صحار	صهبان
الرسة	غيلي	صحار	الرسة
الرسة	عيني	نخل	الرسة
الرسة	عيني	نخل	الرسة-غزير
الرسة	غيلي	بدبد	الرسة
الرسة	عيني	سمائل	الرسة
الرسة	عيني	سمائل	صياء
الرسة	غيلي	سمائل	الخويار
الرسة	غيلي	سمائل	وادي العق
الرسة	داؤودي	المضيببي	المضيببي

الإسم	النوع	الولاية	الأماكن التي يرويها
الرسة	غيلي	عبري	حيل الرسة
الرسة	عيني	محضة	وادي الحبول
الرسة	غيلي	العامرات	العامرات
الرسه الشرقية	غيلي	الرستاق	الغيل
الرسه الشرقية	غيلي	سمائل	الخوبار
الرسه الغربي	غيلي	سمائل	الخوبار
الرسه الغربية	غيلي	الرستاق	الغيل
الرسة الفوقي	غيلي	سمائل	سمائل
الرسييس	عيني	عبري	الرسييس
الرسييس	غيلي	عبري	حيل الرسييس
الرسييس	عيني	السيب	الرسيل
الرسييسة	عيني	السويق	الحيلين
الرسييسة	عيني	صحار	الحبول / الرسييسة
الرسييسة	غيلي	البريمي	الرسييسة (بجانب ثيب)
الرسييسي	داؤودي	عبري	الرسييسي
الرسينغ	عيني	صحم	الأسلات
الرسيل	داؤودي	المضيبي	المضيبي
الرسيل	داؤودي	السيب	الرسيل
الرسيلي	داؤودي	ازكي	قاروت الشمالية
الرصاصي	عيني	بوشر	المسفاة الحدرية
الرعفان	غيلي	شناص	رجماء / الرعفان
الرعلة	غيلي	شناص	الرعلة
الرعيد	غيلي	دماء والطائيين	الغيان
الرفيدية	غيلي	الخابورة	الهرجة
الرق	غيلي	لوى	الرق
الرق	غيلي	سمائل	وادي دماء
الرقاد	غيلي	عبري	حيل الرقاد

الإسم	النوع	الولاية	الأماكن التي يرويها
الرقيد	غيلي	عبري	حيل الرقيد
الركزة	غيلي	عبري	الركزة
الركزه العليا	غيلي	عبري	الركزه العليا
الركة	غيلي	الخابورة	الركة
الركة	غيلي	صحار	الركة
الرم	عيني	صور	الشور
الرم	غيلي	صور	طيوي / الشاب
الرمان	عيني	مدحا	مدحا
الرمثة	غيلي	محضة	الرمثة
الرمح	عيني	عبري	حيل الرمح
الرميمينة	غيلي	صحم	مطيد
الروضة	داؤودي	صحم	الروضة
الروضة	عيني	نزوى	نزوى
الروغ	غيلي	صحم	عقير العبريين
الروبيع	غيلي	العوابي	العوابي
الرويبة	غيلي	الرستاق	الرويبة
الرويس	عيني	صحار	الحيول
الرويس	داؤودي	المضيبي	المضيبي
الرويضه	داؤودي	صحم	الرويضه
الرويغ	غيلي	لوى	الرويغ
الريحاني	غيلي	دماء والطائيين	الريحاني
الريحاني	داؤودي	البريمي	الريحاني بنيابة السنينة
الريسي	غيلي	وادي بني خالد	مقل
الريغان	داؤودي	عبري	عبري
الريغان	غيلي	عبري	حيل الريغان
الزاعمي	داؤودي	وادي المعاول	الواسط
الزام	عيني	شناصر	فلج الزام

الإسم	النوع	الولاية	الأماكن التي يرويها
ألزام	عيني	القابل	ألزام
الزام	داؤودي	دماء والطائيين	الدك
ألزام	غيلي	وادي بني خالد	حلفاء
الزام	عيني	قريات	عمق الرباخ
الزامة	غيلي	الرستاق	الزامة
الزامة	غيلي	العوابي	العوابي
الزامة	غيلي	شناصر	الزامة
الزاهب	داؤودي	المضيبي	الزاهب
الزياد	غيلي	جعلان بني بوعلي	سيح سنده
الزبري	عيني	قريات	صياء
الزخرة	غيلي	الخابورة	السيهرة
الزريبة	غيلي	الخابورة	الزريبة
الزريبة	غيلي	سمائل	الزريبة
الزعبى	داؤودي	عبري	بات
الزغلي	غيلي	سمائل	السفالة
الزكيت	عيني	نزوى	الزكيت
الزنزلة	عيني	المضيبي	المضيبي
الزواجر	غيلي	دماء والطائيين	الزواجر
الزوية	غيلي	عبري	حيل الزوية
الزوردي	داؤودي	وادي المعاول	حبرا
الزويد	داؤودي	ابراء	المعترض
الزويد	داؤودي	جعلان بني بوعلي	سيح سنده
الزيدي	داؤودي	المضيبي	الزيدي
الساب	عيني	نزوى	مصيرة الشريقيين
الساحل	غيلي	ازكي	السحامة
الساخف	غيلي	الخابورة	القلعة
الساقل	غيلي	ضنك	الحنثرية



الإسم	النوع	الولاية	الأماكن التي يرويها
السافل	داؤودي	عبري	كهنات
السافل	غيلي	عبري	حيل السافل
الساق العليا	عيني	دماء والطائيين	سوقة
السبحة	عيني	صور	عمق بئر
السبل	عيني	نخل	السبل
السبل	داؤودي	دماء والطائيين	السبل
السبلة	عيني	بوشر	السبلة
السيحية	غيلي	صحار	السيحية
السبيل	عيني	محضة	الخضراء
الستال	غيلي	شناص	الستال
السحمة	غيلي	عبري	السحمة
السحيمة	غيلي	صور	طيوي / الشاب
السحيمي	غيلي	صور	حول
السخاخيم	داؤودي	المضيبي	المضيبي
السحنة	عيني	نخل	السحنة
السحنة	عيني	بدبد	السحنة
السخيبري	غيلي	محضة	العقرية / وادي الحيول
السخية	غيلي	الخابورة	السخية
السد	غيلي	سمائل	صياء
الصدر	غيلي	بدبد	بدبد
السدرات	غيلي	الخابورة	السدرات
السدرتين	غيلي	البريمي	سكودي / وادي اجران
السدرة	غيلي	سمائل	سمائل
السدري	غيلي	صحم	الأسلات
السراة	داؤودي	ابراء	السراة
السراة	غيلي	السيب	الخوض القديمة
السريب	غيلي	نزوى	السريب

الإسم	النوع	الولاية	الأماكن التي يرويها
السرير	عيني	نخل	السرير
السعادي	داؤودي	بدبد	السعادي
السعادي	داؤودي	العامرات	العامرات
السعالي	غيلي	نزوى	سعال
السعدي	داؤودي	وادي المعاول	وادي المعاول
السعف	غيلي	محضة	السعف - الفي
السعيدى	غيلي	الرستاق	فلج السعيدى
السفاير	عيني	صحار	السفاير
السفالة	داؤودي	المضيبي	السفالة
السفالة	عيني	صور	حارة الحصن
السفل	داؤودي	سمائل	منال
السفلي	غيلي	صور	سيماء
السفلي	غيلي	صور	صفن
السقاري	غيلي	سمائل	سمائل
السقريات	غيلي	دماء والطائيين	المسفاة
السقو	داؤودي	سمائل	الجناة
السكران (جبرين)	داؤودي	بهلا	بهلا
السكيني	غيلي	عبري	حيل السكيني
السلامية	داؤودي	إبراء	السلامية
السد	غيلي	ضنك	ضنك
السلمي	داؤودي	عبري	عبري
السليل	غيلي	نخل	غبرة الطو
السليل	داؤودي	وادي المعاول	اللاجال
السليل	داؤودي	إبراء	إبراء
السليل	عيني	صور	قوضاء
السليل	عيني	عبري	السليل
السليمانى	داؤودي	منح	منح

الإسم	النوع	الولاية	الأماكن التي يرويها
السمام	داؤودي	ابراء	المعترض
السمد	عيني	نخل	القورة
السمدي	داؤودي	ازكي	السمدي
السمدي	غيلي	سمائل	العلاية
السمدي	داؤودي	المضيبي	سمد (السمدي)
السمغ	عيني	عبري	حيل السمغ
السمن	داؤودي	بهلا	بهلا
السمة	غيلي	عبري	حيل السمة
السمير الحدرية	غيلي	قريات	السمير الحدرية
السمير العلوي	غيلي	قريات	السمير العلوي
السميم	عيني	الخابورة	حيل بني كثير
السن الشرقي	غيلي	الرستاق	وادي السن
السنانية	داؤودي	عبري	حيل السنانية
السنسلة	غيلي	سمائل	السنسلة
السنوخ	غيلي	ضنك	حيل السنوخ
السنيسل	عيني	بهلا	السنيسل
السنينة	داؤودي	البريمي	السنينة
السهيلي	داؤودي	المضيبي	
السواد	داؤودي	ازكي	إمطي
السواقم	داؤودي	قريات	السواقم
السواقمي	غيلي	دماء والطائيين	البيض
السواويق	عيني	بهلا	بهلا
السوجرة	عيني	نزوى	السوجرة الشرقية
السوجري الشرقي	عيني	الحمراء	الحمراء
السوجري الغربي	عيني	الحمراء	السوجري
السودي	غيلي	صحم	السودي
السودي	غيلي	صحم	شيدة

الإسم	النوع	الولاية	الأماكن التي يرويها
السودي	داؤودي	ازكي	العاقل
السودي	داؤودي	ازكي	إزكي
السوديفي	غيلي	دماء والطائيين	
السويدين	عيني	دماء والطائيين	علكا
السوفي	غيلي	نخل	نخل
السوقمي	غيلي	الخابورة	ميحة بني كيوم
السوقية	غيلي	جعلان بني بوحسن	أمنيجلة
السوي	غيلي	سمائل	سمائل
السويب	غيلي	الخابورة	البكس
السويب السفلي	عيني	نزوى	السويب السفلي
السويب العليا	عيني	نزوى	السويب العليا
السويح	غيلي	بدبد	بدبد
السويحري	غيلي	إبراء	قفيفة
السويحي	داؤودي	ازكي	السياحي
السويدي	غيلي	الخابورة	الحرملي
السويدي	داؤودي	صحار	السويدي
السويدي	غيلي	صحار	فلج السويدي
السويدي	غيلي	صحم	السويدي
السويدي السفلي	غيلي	صحار	السويدي السفلي
السويدي العالي	غيلي	صحار	السويدي العالي
السويدي العلوي	غيلي	صحار	السويدي العلوي
السويدية	عيني	نخل	الصعبة
السياء	عيني	صحار	السياء
السياح	داؤودي	السويق	السياح
السياح	غيلي	لوى	السياح
السياح	داؤودي	إبراء	إبراء
السياح	داؤودي	عبري	بات

الإسم	النوع	الولاية	الأماكن التي يرويها
السيالة	غيلي	مدحا	مدحا
السيب	داؤودي	سمائل	منال
السيب	غيلي	قريات	قريات
السيب	غيلي	قريات	المقطعي
السيب الحدري	عيني	نخل	الطو
السيب العلوي	عيني	نخل	الطو
السيجاني	غيلي	سمائل	وادي السيجاني
السيح	داؤودي	بدبد	نفعا
السيح	غيلي	سمائل	السيح
السيح	عيني	نزوى	سيح سيق
السيح	داؤودي	جعلان بني بوعلي	اللوية
السيح	غيلي	دماء والطائيين	دما والطائيين
السيح	غيلي	قريات	السيح
السيدافي	غيلي	دماء والطائيين	السيدافي
السيدافية	عيني	قريات	قلعات
السيما	غيلي	ضنك	ضنك
السيهرة	غيلي	الخابورة	السيهرة
الشارع	داؤودي	ادم	أدم
الشارق	داؤودي	سمائل	العوينه الحدرية
الشارق	داؤودي	نزوى	نزوى
الشارق	داؤودي	المضيبي	الشارق
الشارق	داؤودي	المضيبي	المضيبي
الشارق	داؤودي	بديه	بديه
الشارق	داؤودي	دماء والطائيين	الشارق
الشارق	غيلي	دماء والطائيين	الشارق
الشارق	عيني	العامرات	قيد
الشارق	غيلي	سمائل	سمائل

الإسم	النوع	الولاية	الأماكن التي يرويها
الشام	عيني	بوشر	الشام
الشباك	داؤودي	ازكي	الحميضة
الشباك	عيني	بهلا	بهلا
الشباك	عيني	دماء والطائيين	مقطع
الشباك	عيني	وادي بني خالد	الشباك
الشبكة	عيني	صحار	التويبة
الشبكة	عيني	وادي بني خالد	الشبكة
الشبة	غيلي	الحمراء	الحمراء
الشبيكة	داؤودي	المضيبي	المضيبي
الشبيكة	عيني	صور	شبيكة
الشبيكة	غيلي	ضنك	الشبيكة
الشبيني	داؤودي	عبري	الشبيني
الشجي التحتي	داؤودي	دماء والطائيين	الشجي التحتي
الشجي الفوقي	غيلي	دماء والطائيين	الشجي
الشحسي	غيلي	شناصر	فلج الشحسي
الشحيسي	غيلي	عبري	حيل الشحيسي
الشخابيط	داؤودي	ازكي	مغيوث
الشخاس	غيلي	الخابورة	الظويهر
الشخر	غيلي	الرستاق	الشخر
الشخوط	عيني	عبري	حيل الشخوط
الشراج	عيني	صحم	عقير العبريين
الشراة	داؤودي	الرستاق	فلج الشراة
الشرجتين	غيلي	دماء والطائيين	الشرجتين
الشرجة	غيلي	صحار	مزيرع الغاف
الشرجة	غيلي	لوى	الشرجة
الشرجة	داؤودي	وادي المعاول	أفي
الشرجة	داؤودي	بدبد	الخطم

الإسم	النوع	الولاية	الأماكن التي يرويها
الشرجة السيب	داؤودي	بدبد	الحمام الغربي
الشرجة أولاد عامر	عيني	بدبد	الشرجة
الشرعي الجيلة	داؤودي	بهلا	الجيلة
الشرقي	داؤودي	الرستاق	الفرع
الشرقي	غيلي	السويق	الحيلين
الشرقي	داؤودي	جعلان بني بوحسن	الشرقي
الشرقي	عيني	بوشر	غلاء
الشرقية	غيلي	صحار	الشرقية
الشريجة	غيلي	صحم	لسخيات
الشريجة	عيني	عبري	الشريجة
الشريجة	عيني	قريات	فيق
الشريح	داؤودي	المضيبي	المضيبي
الشريشة	عيني	الخابورة	الشريشة
الشرية	غيلي	عبري	حيل الشريعة
الشطف	غيلي	سمائل	سمائل
الشعاشع	غيلي	سمائل	سمائل
الشعبة	غيلي	محضة	وادي خميس
الشعبية	غيلي	الرستاق	الرستاق
الشغتين	غيلي	ينقل	ينقل
الشق	داؤودي	الخابورة	شيريشة
الشق	عيني	وادي بني خالد	الشق
الشقور	داؤودي	ازكي	إزكي
الشكية	غيلي	عبري	عبري
الشلي	داؤودي	وادي المعاول	أفي
الشمس	عيني	صحم	الشمس
الشنين	غيلي	سمائل	الخويار
الشهوم	غيلي	عبري	حيل الشهوم

الإسم	النوع	الولاية	الأماكن التي يرويها
الشور	عيني	صور	الشور
الشورانة	غيلي	جعلان بني بو علي	جعلان بني بو علي
الشوعة	غيلي	صحار	صهبان
الشوعي	غيلي	صحار	الثقبة
الشومرة	غيلي	لوى	فلج الشومرة
الشويعي	داؤودي	سمائل	نداب
الشويعي	غيلي	دماء والطائيين	دما والطائيين
الشويعي	غيلي	عبري	حيل النخل
الشويف	عيني	بدبد	الشويف
الشويمرة	غيلي	محضة	الشويمرة / وادي الحبول
الشويهة	غيلي	محضة	الشويهة
الشيواني	عيني	وادي بني خالد	الشباك
الشيبة	غيلي	صحار	الشرجة
الشيبة	غيلي	ضنك	حيل الشيبة
الشيطاء	غيلي	لوى	الشيطاء
الشيخاني	عيني	قريات	صياء
الشيذاني	غيلي	صور	حلم
الصادر	داؤودي	ازكي	القريتين
الصادر	داؤودي	المضيبي	المضيبي
الصادر	داؤودي	المضيبي	الحباط
الصاروج	غيلي	نخل	الصاروج
الصاروج	عيني	مدحا	الصاروج
الصاروية	غيلي	شناص	الصاروية
الصايغي	داؤودي	الرستاق	المنجل
الصايغي	داؤودي	ازكي	الصايغي
الصباخ	داؤودي	لوى	الصباخ
الصبارة	عيني	صحم	مطيد



الإسم	النوع	الولاية	الأماكن التي يرويها
الصبتي	غيلي	الخابورة	مجزي
الصبخة	غيلي	سمائل	الخبوبار
الصبخة	عيني	صور	قاصة
الصبينة	غيلي	محضة	الصبينة
الصبينة	داؤودي	وادي المعاول	اللاجال
الصبيني	داؤودي	عبري	الصبيني
الصحمي	داؤودي	صحم	صحم
الصحمي	غيلي	محضة	وادي الحبول
الصخاخيم	عيني	بهلا	الصخاخيم
الصخبري	عيني	قريات	حيل السلم
الصرابي	غيلي	مدحا	الغونة
الصرافين	غيلي	بهلا	بهلا
الصرفانة	غيلي	البريمي	الصرفانة
الصرم	غيلي	لوى	الصرم
الصرم	داؤودي	القابل	الصرم
الصرم	غيلي	قريات	الظاهر
الصرم	غيلي	شناص	الصرم
الصعويات	عيني	نخل	العقليات
الصغير	داؤودي	بهلا	الحيبي
الصغير	غيلي	سمائل	السفالة
الصغير	داؤودي	منح	منح
الصغير	داؤودي	نزوى	طيمسا
الصغير	داؤودي	ابراء	سفالة إبراء
الصغير	عيني	صور	واد
الصغير	غيلي	صور	تيمه
الصغير	غيلي	ضنك	الحنثرية
الصغيرة	عيني	صور	قاصة

الإسم	النوع	الولاية	الأماكن التي يرويها
الصغيرين	عيني	الحمراء	الرحبة
الصفاء	غيلي	الخابورة	الصفاء
الصفاء	داؤودي	لوى	الصفاء
الصفاري	داؤودي	وادي المعاول	أفي
الصفاء	غيلي	صحم	شيدة
الصفاء	غيلي	ازكي	سيما العلاية
الصفح	غيلي	عبري	حيل الصفح
الصفحت	غيلي	الرستاق	ديسلي
الصفراء	غيلي	ازكي	مقزح
الصفني السافل	عيني	الحمراء	الصفن
الصفني العالي	داؤودي	الحمراء	الصفن
الصفوة	غيلي	صحم	شيدة
الصفيرات	عيني	عبري	الصفيرات
الصفيري	عيني	صور	تيمه
الصلالة	غيلي	ضنك	ضنك
الصلبة	غيلي	الخابورة	الصلبة
الصلح	غيلي	الرستاق	الصلح
الصلفاني	عيني	عبري	الصلفاني
الصلم	غيلي	صحم	الصلم
الصليب	داؤودي	منح	المعري
الصليفي	غيلي	قريات	الصليفي
الصلية	عيني	نخل	الصلية
الصندلي	داؤودي	ازكي	إزكي
الصنقوبية	غيلي	الخابورة	السيهرة
الصنبيع	عيني	العوابي	الصنبيع
الصهب	عيني	العوابي	حلح
الصواد	غيلي	صحار	الصواد

الإسم	النوع	الولاية	الأماكن التي يرويها
الصوادر	داؤودي	الرستاق	الحشاة
الصوارية	غيلي	عبري	الصواريه
الصودق	داؤودي	مدحا	حجر بني حميد
الصودق	غيلي	مدحا	الصودق
الصوع	عيني	الرستاق	الصوع
الصوير	غيلي	نزوى	الصوير
الصويريج	داؤودي	ادم	أدم
الصويريج	داؤودي	بها	بها
الصويريج	غيلي	سمائل	وادي دماء
الصويريج	داؤودي	المضيبي	الصويريج
الصويريج	داؤودي	عبري	الصويريج
الصويلحية	غيلي	عبري	حيل الصويلحية
الصيد	غيلي	لوى	رحب
الصير	عيني	نزوى	الشريجة
الصيغ	عيني	نخل	الصيغ
الضاحية	عيني	الخابورة	سوري
الضاحية	غيلي	صحار	الضاحية
الضاحية	غيلي	البريمي	ثيب
الضاحية	غيلي	قريات	حريمة
الضبعة	عيني	ازكي	سيما العلاية
الضبعي الجنوبي	داؤودي	نزوى	الضبعي
الضبعي الشمالي	داؤودي	نزوى	الضبعي
الضبي	داؤودي	بها	بها
الضحاة	غيلي	محضة	الضحاة (غرب)
الضحاة	غيلي	محضة	الضحاة (شرق)
الضلمي	غيلي	دماء والطائيين	عقدا
الضميان	عيني	إبراء	إبراء

الإسم	النوع	الولاية	الأماكن التي يرويها
الضميانية	غيلي	قريات	قريات
الضويقة	غيلي	صحار	الضويقة
الطاغي	داؤودي	الرستاق	المنجل
الطالعي	غيلي	لوى	الخطيم والطالعي
الطبالية	عيني	القابل	شنة
الطبيب	غيلي	سمائل	سمائل
الطريريحة	غيلي	محضة	الطريريحة
الطف	غيلي	ضنك	ضنك
الطفة	غيلي	الخابورة	القنوات
الطفيل	داؤودي	بهلا	الحمبي
الطوي	غيلي	الخابورة	مجزي
الطوي	غيلي	شناصر	مزرع الطوي
الطوي	غيلي	صحار	العضاة
الطوي	داؤودي	دماء والطائيين	حارة
الطوي	غيلي	عبري	حيل الطوي
الطوي	غيلي	محضة	طوي
الطوي	غيلي	مدحا	الطوي
الطويان	داؤودي	الرستاق	الطويان
الطويان	غيلي	عبري	عبري
الطوينة	عيني	قريات	الطوينة
الطوية	غيلي	بدبد	بدبد
الطوية	داؤودي	سمائل	الطوية
الطيح	غيلي	عبري	حيل الطييح
الطيب	غيلي	الرستاق	الطيب
الطيب	داؤودي	نزوى	الطيب
الطيب	غيلي	ضنك	الطيب
الطيب	داؤودي	عبري	عبري

الإسم	النوع	الولاية	الأماكن التي يرويها
الطبيبي	داؤودي	ازكي	الطبيبي
الطيخة	داؤودي	الرستاق	الطيخة
الظاهر	غيلي	الرستاق	الظاهر
الظاهر	غيلي	شناصر	فلج / الظاهر
الظاهر	غيلي	نخل	الظاهر
الظاهر	داؤودي	ازكي	الظاهر
الظاهر	داؤودي	إبراء	إبراء
الظاهر	داؤودي	القابل	القابل
الظاهر	غيلي	المضيبي	الظاهر
الظاهر	داؤودي	بديه	الظاهر
الظاهر	غيلي	جعلان بني بوعلي	الظاهر
الظاهر	غيلي	دماء والطائيين	الركاكية
الظاهر	غيلي	دماء والطائيين	الظاهر
الظاهر	غيلي	عبري	ظاهر الفوارس
الظاهر	عيني	محضة	الظاهر
الظاهر	غيلي	محضة	الظاهر
الظاهري	غيلي	دماء والطائيين	الحصن
الظبي	داؤودي	المضيبي	حلة الخبيب
الظبيب	عيني	ينقل	الظبيب
الظهرة	غيلي	صحار	العقير
الظهيرة	غيلي	الخابورة	القنوات
الظهيرة	غيلي	عبري	حيل الظهيرة
الظواهر	داؤودي	صحار	صحار
الظويهري	غيلي	الخابورة	الظويهري
الظويهري	غيلي	الرستاق	الظويهري
الظويهري	غيلي	صحار	الظويهري
الظويهري	غيلي	لوى	الظويهري

الإسم	النوع	الولاية	الأماكن التي يرويها
الظويهريّة	عيني	عبري	حيل الظويهريّة
العابية	عيني	عبري	العابية
العاج	داؤودي	ادم	أدم
العادي	غيلي	دماء والطائيين	القرية
العارض	داؤودي	عبري	العارض
العارض	عيني	قريات	صياء
العارض أولاد سيف	عيني	قريات	صياء
العارضية	غيلي	محضة	عبول
العاصي	غيلي	العامرات	المزرع الحدري
العاخذ	غيلي	صحار	العاخذ
العاخذ	غيلي	محضة	الحبسة
العاخذ	غيلي	مدحا	مدحا / بعيروت / المرقاع
العاظدي	عيني	صور	حول
العافية	داؤودي	سمائل	العافية
العافية	عيني	قريات	العافية
العاقر	داؤودي	ازكي	إزكي
العاقول	داؤودي	ينقل	العاقول
العالّي	داؤودي	الرستاق	فلج العالّي
العالّي	غيلي	الرستاق	الرستاق
العالّي	داؤودي	نخل	المهاليل
العالّي	داؤودي	ازكي	سيما - العلاية
العالّي	داؤودي	عبري	كهنات
العالّي	غيلي	عبري	حيل العالّي
العالّي	غيلي	عبري	عملاء
العالّي	عيني	بوشر	بوشر
العامر	داؤودي	نخل	المهاليل
العامرات	عيني	العامرات	العامرات

الإسم	النوع	الولاية	الأماكن التي يرويها
العاند	عيني	دماء والطائيين	دماء والطائيين
العاند	غيلي	صور	الشاب (العاند)
العباية	غيلي	نزوى	العباية
العبتري	غيلي	نخل	الأبيض
العبتري	غيلي	بدبد	مزرعة بنت سعد
العبري	غيلي	الرستاق	الزواجر
العبلة	غيلي	الخابورة	العبلة
العبلة	غيلي	صحار	العبلة
العبلة	داؤودي	عبري	العبلة
العبيد	غيلي	ضنك	حيل العبيد
العبيلة	غيلي	الخابورة	العبيلة
العبيلة	عيني	دماء والطائيين	وساء
العبيلة	عيني	دماء والطائيين	العبيلة
العبيلة	غيلي	دماء والطائيين	وساء
العتب	عيني	ازكي	العتب
العتعات	داؤودي	المضيبي	المضيبي
العجف	غيلي	دماء والطائيين	العجف
العجمة	غيلي	لوى	العجمة
العد - المدرة	داؤودي	سمائل	سمائل
العراب	غيلي	صحار	العراب
العراسم	غيلي	محضة	العراسم / الجويف
العراقي	داؤودي	عبري	العراقي والعينين
العرجلي	داؤودي	دماء والطائيين	العرجلي
العرشي	داؤودي	عبري	عبري
العرف	غيلي	بهلا	بهلا
العرق	عيني	عبري	العرق
العرقوب	عيني	وادي بني خالد	العرقوب

الإسم	النوع	الولاية	الأماكن التي يرويها
العرقوب	عيني	وادي بني خالد	الراكي
العروي	عيني	وادي بني خالد	سياق
العريب	غيلي	صحار	العريب
العريب	غيلي	البريمي	سكودي / وادي أجران
العريضة	عيني	بوشر	بوشر بني عمران
العريق	داؤودي	وادي المعاول	أفي
العرين	داؤودي	الخابورة	الخابورة
العزلي	غيلي	وادي بني خالد	بضعة
العزيمي	عيني	نزوى	الحواجر السفلية
العسايق	عيني	بوشر	بوشر
العسكري	غيلي	ازكي	العسكري
العصفوت	عيني	قريات	العصفوت
العفريت	داؤودي	ابراء	اليحمدي
العفريت الشبيكة	داؤودي	الرستاق	الشبيكة
العق	غيلي	دماء والطائيين	الحصن
العقاري	غيلي	صور	حارة الحصن
العقاق	غيلي	صحار	العقاق
العقاق	غيلي	صحار	عقير بني عيسى
العقال	غيلي	مدحا	اليشمة
العقبة	عيني	العوابي	حلحل
العقبة	غيلي	وادي بني خالد	بضعة
العقبة	عيني	مدحا	اليشمة
العقبى	غيلي	ينقل	الظويمر
العقدة	غيلي	ابراء	العقدة
العقر	عيني	الخابورة	القلعة
العقر	داؤودي	الرستاق	العقر
العقر	غيلي	صحار	العقر



الإسم	النوع	الولاية	الأماكن التي يرويها
العقر	غيلي	صحار	أليس
العقرية	غيلي	محضة	الحبسة
العقق	غيلي	الرستاق	العقق
العقلي	داؤودي	الخابورة	العقلي
العقليات	غيلي	نخل	العقليات
العقة	غيلي	قريات	السويح
العقيبات	غيلي	صحار	الشرجة
العقيبة	عيني	صحار	الحيول
العقيبة	غيلي	صحم	لسخيات
العقيبة	داؤودي	سمائل	العقيبة
العقيبة	غيلي	عبري	العقيبة
العقيبه الغربي	عيني	بوشر	العقيبة
العقيدة	داؤودي	القابل	بطين
العقير	غيلي	صحار	العقير
العقير	غيلي	صور	حارة الحصن
العقيرية	غيلي	جعلان بني بوحسن	أمنيجلة
العقيصي	داؤودي	عبري	العقيصي
العالية	عيني	نزوى	مصيرة الشريقيين
العالية	داؤودي	المضيبي	العالية
العلعال	غيلي	محضة	العلعال
العلقمي	عيني	صور	حول
العلم	داؤودي	ازكي	العلم
العلو	داؤودي	بدبد	نفعا
العلو	داؤودي	المضيبي	المضيبي
العلو	داؤودي	ينقل	العلو
العلوي	غيلي	بدبد	العمقات
العلوي	غيلي	القابل	العلوي

الإسم	النوع	الولاية	الأماكن التي يرويها
العلوية	عيني	صور	قاصة
العليا	غيلي	لوى	العليا
العليم	عيني	العامرات	العامرات
العلية	غيلي	شناص	نعمة / العلية
العلية	غيلي	محضة	العلية
العمقاء	غيلي	بهلاء	عمقاء
العمقة	غيلي	عبري	العمقة
العميرة	غيلي	صحار	العميرة
العميرة	غيلي	محضة	عبول
العميرية	غيلي	ينقل	حيل العميرية
العهنة	غيلي	الخابورة	القلعة
العوابي	داؤودي	العوابي	العوابي
العوابي	عيني	بدبد	العوابي
العوابي	غيلي	سمائل	سمائل
العوابي	عيني	العامرات	قيد
العوابي سعد	غيلي	الخابورة	القلعة
العوانة	غيلي	لوى	العوانة
العواهن	داؤودي	لوى	فزح
العود	داؤودي	المضيبي	المضيبي
العود	غيلي	دماء والطائيين	مزرع العود
العورة	عيني	بوشر	العورة
العوف (الشكاعي)	غيلي	سمائل	وادي سقط
العوهي	داؤودي	صحار	العوهي
العويرض	داؤودي	عبري	العويرض
العويرض	غيلي	عبري	العويرض
العويقليل	غيلي	شناص	العويقليل
العوينتين	عيني	الرستاق	الفراعة

الإسم	النوع	الولاية	الأماكن التي يرويها
العوينة	عيني	الخابورة	السيهرة
العوينة	عيني	الرستاق	فلج الشراة
العوينة	عيني	الرستاق	الهوب
العوينة	عيني	الرستاق	حاجر بني عمر
العوينة	عيني	الرستاق	طوي البدو
العوينة	غيلي	نخل	العوينات
العوينة	داؤودي	وادي المعاول	وادي المعاول
العوينة	عيني	ازكي	العوينة
العوينة	عيني	الحمراء	العوينة
العوينة	داؤودي	بها	بها
العوينة	داؤودي	نزوى	العوينة
العوينة	عيني	نزوى	العوينة
العوينة	عيني	نزوى	الحرف
العوينة	عيني	نزوى	الشريحة
العوينة	عيني	دماء والطائيين	سوقة
العوينة	عيني	وادي بني خالد	العوينة
العوينة	عيني	ضنك	العوينة
العوينة	عيني	عبري	العوينة
العوينة الحدرية	داؤودي	سمائل	العوينة الحدرية
العوينة السافل	عيني	نزوى	العوينة السافل
العوينة	عيني	نزوى	العوينة
العوينة العلوية	عيني	سمائل	العوينة العلوية
العوينة العلوية	عيني	نزوى	العوينة العلوية
العوينة	عيني	نزوى	العوينة
العوينة صبيح	عيني	محضة	الخضراء
العيان	غيلي	بها	بها
العيانة	عيني	الخابورة	العيانة

الإسم	النوع	الولاية	الأماكن التي يرويها
العيير	عيني	الرستاق	العيير
العيشي الباز	داؤودي	الحمراء	العيشي
العيص	داؤودي	جعلان بني بوحسن	أمنيجلة
العيلي	غيلي	صور	صفن
العين	داؤودي	الرستاق	سني
العين	داؤودي	الرستاق	خفدي (حيل الموز)
العين	عيني	العوابي	العلياء
العين	داؤودي	صحم	المهاب
العين	عيني	صحم	العين
العين	عيني	نخل	السقلة
العين	عيني	نخل	الغريض
العين	داؤودي	ادم	أدم
العين	داؤودي	ازكي	قاروت الجنوبية
العين	غيلي	ازكي	الخرماء
العين	عيني	الحمراء	مسفاة الخواطر
العين	داؤودي	بدبد	نفعا
العين	داؤودي	بهلا	الحبي
العين	داؤودي	سمائل	الجيلة
العين	عيني	سمائل	العين
العين	غيلي	سمائل	الخوبار
العين	داؤودي	ابراء	النجادي
العين	داؤودي	المضيبي	خضراء بني دفاع
العين	داؤودي	دماء والطائيين	الحاجر
العين	عيني	صور	عمق بير
العين	عيني	وادي بني خالد	سياق
العين	داؤودي	عبري	عين الصوارخ
العين	داؤودي	ينقل	ينقل

الإسم	النوع	الولاية	الأماكن التي يرويها
العين - الحائط	داؤودي	ازكي	السفالة
العين - الحديث	داؤودي	ازكي	مغيوث
العين الحارة	غيلي	محضة	العاضد
العين السفلية	عيني	العوابي	الثقب
العين الكبيرة	عيني	العوابي	الهجار
العين (الغشين)	غيلي	سمائل	وادي سقط
العيني	عيني	عبري	العين
العينين	داؤودي	المضيبي	العينين
العينين	داؤودي	عبري	العراقي والعينين
العيون	غيلي	الرستاق	وجمة
العيون	عيني	نخل	العيون
العيون	غيلي	جعلان بني بوعلی	الجوابي
العيون	عيني	دماء والطائيين	وساء
العيينة	عيني	سمائل	العيينة
العيينة	عيني	نزوى	العيينة
العيينة	غيلي	محضة	العيينة
الغابة	غيلي	نزوى	الغابة
الغابة العليا	غيلي	نزوى	الغابة العليا
الغاف	غيلي	الرستاق	المقحم
الغاف	غيلي	عبري	حيل الغاف
الغافات	داؤودي	بهلا	الغافات
الغافة التحتي	غيلي	سمائل	وادي دماء
الغافة الفوقي	غيلي	سمائل	سمائل
الغالجة	داؤودي	صحم	حوراء
الغالمي	داؤودي	سمائل	العين
الغالين	غيلي	صحار	الغالين
الغب	غيلي	الخابورة	الغب

الإسم	النوع	الولاية	الأماكن التي يرويها
الغب	غيلي	الخابورة	الخابورة
الغبار	غيلي	صحار	الغبار
الغبرة	غيلي	الرستاق	الغبرة
الغبرة	عيني	صحم	الغبرة
الغبرة	داؤودي	لوى	الغبرة
الغبرة	غيلي	سمائل	الغبرة
الغبرة الاوطي	عيني	الخابورة	البكس
الغبه السافل	عيني	الرستاق	الغبرة
الغبرة العالي	عيني	الرستاق	الغبرة
الغبه العلوي	عيني	الخابورة	البكس
الغبى	غيلي	صحار	الغبى
الغبى	داؤودي	بديه	الغبى
الغبى	داؤودي	البريمي	البريمي
الغبى	داؤودي	عبري	عبري
الغبيراء	عيني	الخابورة	الخابورة
الغبيراء	عيني	الرستاق	مزرع الغبارة
الغبيراء	عيني	ضنك	الجفير
الغبيراء	عيني	عبري	الغبيراء
الغبيرات	داؤودي	ازكي	الغبيرات
الغبيرات	داؤودي	الكامل والوافي	الكامل والوافي
الغبيرة	داؤودي	المضيبي	الغبيرة
الغبيرة	غيلي	دماء والطائيين	الغبيرة
الغبيرة	غيلي	قريات	الغبيرة
الغتمة	غيلي	شناصر	الغتمة
الغدار التحتي	غيلي	ازكي	إزكي
الغدار الفوقي	غيلي	ازكي	الغدار الفوقي
الغدار الوسطي	غيلي	ازكي	إزكي

الإسم	النوع	الولاية	الأماكن التي يرويها
الغدير	داؤودي	ازكي	سوق القديم
الغديرة	داؤودي	نزوى	الزكت
الغربي	غيلي	السويق	الحيلين
الغربي	داؤودي	سمائل	بوري
الغربي	عيني	صحار	الغربي
الغرو	غيلي	قريات	صياء
الغروة	غيلي	الرستاق	الغروة
الغريض	عيني	نخل	الغريض
الغريفة	داؤودي	ضنك	الغريفة
الغريين	غيلي	العوابي	العوابي
الغزيلي	داؤودي	المضيبي	المضيبي
الغزين	عيني	صحار	الغزين
الغساني	غيلي	صحم	المهاب
الغشابة	عيني	قريات	قريات
الغشبة	غيلي	عبري	حيل الغشبة
الغشيان	غيلي	صور	سوي
الغشين	غيلي	عبري	الغشين
الغشين	عيني	العامرات	حيم
الغصة	عيني	الكامل والوافي	الكامل والوافي
الغصيب	داؤودي	المضيبي	المضيبي
الغضفة	غيلي	عبري	حيل الغضفة
الغضيا	داؤودي	ينقل	غضيا
الغضيفة	عيني	نخل	الغضيفة
الغضيفة	غيلي	عبري	حيل الغضيفة
الغضيفي	غيلي	سمائل	الغضيفي
الغضيفية	عيني	محضة	ري(الغضيفية)
الغفرة	غيلي	عبري	حيل الغفرة

الإسم	النوع	الولاية	الأماكن التي يرويها
الغلاجي	داؤودي	القابل	الغلاجي
الغليقا	غيلي	الخابورة	جنح
الغمب	عيني	صور	الغمب
الغمصة	داؤودي	دماء والطائيين	الغمصة
الغنتق	داؤودي	نزوى	السفالة
الغنشوش	غيلي	صور	عبات
الغنيمبي	غيلي	قريات	صياء
الغور	غيلي	الرستاق	الفراعة
الغور	غيلي	صحم	قصي
الغور	غيلي	عبري	العجاجي
الغور	غيلي	محضة	السودية
الغوغة	عيني	العوابي	حلحل
الغولين	غيلي	صحار	الغولين
الغويبة	عيني	نزوى	نزوى
الغويبة الشرقية	عيني	صحار	غلا
الغويغية	عيني	الخابورة	البكس
الغويل	غيلي	بهلا	الغويل
الغياض البلاد	داؤودي	بهلا	بلادسيت
الغيز	غيلي	الخابورة	الحرملي
الغيز	غيلي	صحم	الغيز
الغيز	عيني	بوشر	غلاء
الغيزين	غيلي	الخابورة	الغيزين
الغيل	عيني	الرستاق	وجمة
الغيل	عيني	الرستاق	الفراعة
الغيل	غيلي	الرستاق	الغيل
الغيل	عيني	العوابي	الغيل
الغيل	داؤودي	ابراء	السفالة



الإسم	النوع	الولاية	الأماكن التي يرويها
الغيل	عيني	صور	الغيل
الغيل	غيلي	محضة	الصبيطة(الغيل)
الغيلاني	غيلي	عبري	الغيلاني
الغيلة	غيلي	سمائل	صياء
الغيلة	غيلي	محضة	الافراض
الفارسي	داؤودي	وادي المعاول	وادي المعاول
الفاضي	داؤودي	الرستاق	الفاضي
الفاعي	عيني	بهلا	بهلا
الفاغ	غيلي	عبري	الفاغ الشرقي
الفاغري	داؤودي	جعلان بني بوحسن	فلج المشايخ
الفايقة الزكت	داؤودي	الرستاق	عمق
الفتح	داؤودي	بهلا	الفتح
الفتح	داؤودي	القابل	القابل
الفتح	داؤودي	المضيبي	الفتح
الفتح	داؤودي	المضيبي	المضيبي
الفتح	غيلي	جعلان بني بوعلي	جعلان بني بو علي
الفتح	عيني	صور	قعب
الفتح	غيلي	ضنك	الفتح
الفتح	عيني	بوشر	الفتح
الفتح الجنوبي	غيلي	ضنك	الفتح الجنوب
الفتحي	داؤودي	نزوى	الفتحي
الفج	غيلي	دماء والطائيين	الفج
الفجارف	عيني	لوى	الفجارف
الفجري	غيلي	الرستاق	الفجري
الفجيح	غيلي	الخابورة	الفجيح
الفجيح	عيني	بدبد	الفجيح
الفرسخي	غيلي	سمائل	العلاية

الإسم	النوع	الولاية	الأماكن التي يرويها
الفرسخي	داؤودي	منح	منح
الفرسخي	داؤودي	المضيبي	المضيبي
الفرضة	داؤودي	الخابورة	الفرضة
الفرضة	غيلي	وادي بني خالد	مقل
الفرضة	عيني	العامرات	تونس حيم
الفرع	عيني	نزوى	الفرع
الفرع	غيلي	قريات	الفرع
الفرع الغربي	داؤودي	الرستاق	الفرع
الفرعة	داؤودي	المضيبي	المضيبي
الفرفار	غيلي	شناصر	الفرفار
الفرفار	غيلي	محضة	عبول
الفرفار الجنوبي	غيلي	صحم	الفرفار الجنوبي
الفرفار الشمالي	غيلي	صحم	الفرفار الشمالي
الفرفارة	غيلي	لوى	الفرفارة
الفرفارة	داؤودي	نخل	الفرفارة
الفرفارة	داؤودي	بدبد	الفرفارة
الفروض	غيلي	العوابي	العوابي
الفروض	غيلي	عبري	سدادب
الفريخ	داؤودي	ابراء	إبراء
الفريضي	داؤودي	بهلا	بهلا
الفريعة	غيلي	السويق	بدت
الفريعة	غيلي	عبري	الفريعة
الفريفير	غيلي	لوى	لوى
الفرية	غيلي	الخابورة	القلعة
الفسيس	غيلي	دماء والطائيين	الفسيس
الفشاش	غيلي	لوى	الفشاش
الفصيعة	عيني	نزوى	الفصيعة

الإسم	النوع	الولاية	الأماكن التي يرويها
الفلج	داؤودي	الخابورة	فلج بني ربيعة
الفلج	غيلي	الخابورة	القنوات
الفلج	غيلي	ينقل	فلج السديريين
الفلجات	غيلي	سمائل	الفلجات
الفلجين	داؤودي	سمائل	الفلجين
الفلفلة	داؤودي	المضيبي	المضيبي
الفليتي	داؤودي	المضيبي	الروضة
الفليج	داؤودي	الخابورة	الفليج
الفليج	داؤودي	بركاء	الفليج
الفليج	غيلي	شناصر	الفليج
الفليج	داؤودي	صحم	الفليج
الفليج	غيلي	لوى	الفليج
الفليج	داؤودي	ادم	الفليج
الفليج	داؤودي	بهلا	وذحة
الفليج	داؤودي	نزوى	نزوى
الفليج	عيني	نزوى	الفليج
الفليج	داؤودي	ابراء	الفليج
الفليج	عيني	القابل	شنة
الفليج	داؤودي	جعلان بني بوعلي	الحيرة
الفليو	غيلي	صحم	عقير العبريين
الفنخ	غيلي	سمائل	وادي العق
الفهيدي	غيلي	ضنك	حيل الفهيدي
الفوري	داؤودي	وادي المعاول	مسلمات
الفوق	عيني	الرستاق	المدينة
الفوق	داؤودي	بدبد	الملتقى الحدرية
الفوق	داؤودي	سمائل	الجيلة
الفوقاني	غيلي	بدبد	طوي منصور

الإسم	النوع	الولاية	الأماكن التي يرويها
الفوقي	غيلي	دماء والطائيين	غبرة الطام
الفوقي	غيلي	صور	سيماء
الفوقي	غيلي	قريات	قريات
الفي الفجة	غيلي	محضة	الفي
الفياض	داؤودي	الخابورة	الفياض
الفياض	غيلي	البريمي	الفياض
الفياض	عيني	بوشر	بوشر
الفيام	داؤودي	المضيبي	المضيبي
الفيض	داؤودي	الخابورة	الفيض
الفيفاء	داؤودي	العامرات	حيم
الفيق أبو سنسلة	عيني	نخل	الفيق
الفيقين	داؤودي	منح	معمد - حارة البلاد - الفيقين
القابل	داؤودي	نخل	نخل
القابل	داؤودي	القابل	القابل
القابل	داؤودي	المضيبي	القابل / الأخضر
القابل	غيلي	دماء والطائيين	القابل
القابل	عيني	وادي بني خالد	القابل
القابل	داؤودي	البريمي	القابل
القابل	داؤودي	عبري	القابل
القابل	غيلي	العامرات	العامرات
القابل	داؤودي	قريات	قريات
القابل الشرقي	غيلي	سمائل	الخويار
القابل الغربي	داؤودي	سمائل	الخويار
القاحزية	غيلي	بوشر	الأنصب
القارة	داؤودي	نخل	القارة
القاسمية	داؤودي	عبري	القاسمية
القاع	داؤودي	إبراء	إبراء

الإسم	النوع	الولاية	الأماكن التي يرويها
القاع	داؤودي	بديه	بديه
القاعة	غيلي	عبري	القاعة
القايدى	داؤودي	عبري	القايدى
القبة	غيلي	سمائل	وادي سقط
القبير	غيلي	البريمي	القبير/ وادي أجران
القبببية	غيلي	شناصر	القبببية
القبيل	غيلي	الخابورة	البكس
القبيل	داؤودي	الرستاق	سيع
القبيل	عيني	الرستاق	وجمة
القبيل	غيلي	الرستاق	القبيل
القبيل	عيني	الحمراء	الحمراء
القبيل	غيلي	نزوى	نزوى
القبيل	عيني	عبري	الغبيراء
القبيل	غيلي	عبري	العق
القبيل	غيلي	عبري	سداب
القبيل وادي السافل	غيلي	بهلا	وادي السافل
القتاتيل	عيني	الرستاق	الصوع
القحام الغربي	غيلي	سمائل	الخوبار
القحام الوسطى	غيلي	سمائل	الخوبار
القحفة	غيلي	صحار	صحار
القحيف	داؤودي	ازكي	السليمي
القديم	داؤودي	المضيبي	المضيبي
القديم	غيلي	قريات	قريات
القراح	داؤودي	بهلا	بهلا
القربصي	داؤودي	الرستاق	الرستاق
القربصي	داؤودي	نزوى	طيمسا
القرطي	داؤودي	الرستاق	القرطي

الإسم	النوع	الولاية	الأماكن التي يرويها
القرقرة	غيلي	صحار	الهشة
القرن	عيني	نزوى	القرن
القرن	عيني	ضنك	حويل القرن
القرن	عيني	محضة	حيوان
القرواني	غيلي	عبري	مقنيات
القري	داؤودي	القابل	القابل
القري	داؤودي	عبري	عملاء
القرية	عيني	نزوى	القرية
القرين	داؤودي	عبري	عبري
القرية	غيلي	الرستاق	القرية
القرية	غيلي	صحار	الفرفار
القرية	داؤودي	المضيبي	المضيبي
القرية	غيلي	دماء والطائيين	دماء والطائيين
القرية	عيني	قريات	القرية
القرية السافل	غيلي	الرستاق	صداق
القرية العالي	غيلي	الرستاق	صداق
القنوات	داؤودي	ازكي	سدي
القش	غيلي	عبري	حيل القش
حيل القشة	غيلي	عبري	
القشه التحتي	غيلي	الخابورة	الظويهر
القصف	داؤودي	الخابورة	ميحة بني كيوم
القصبيا	عيني	ازكي	القصبيا
القصبية الحدرية	عيني	بدبد	بدبد
القصبية العلوية	عيني	بدبد	القصبية
القصير	داؤودي	صحم	الفليج
القصيمتين	غيلي	الرستاق	القصيمتين
القطار	عيني	ضنك	حيل القطار

الإسم	النوع	الولاية	الأماكن التي يرويها
القطارة	غيلي	صحم	عقير العبريين
القطارة	عيني	القابل	شنة (القطارة)
القطارة	داؤودي	جعلان بني بو علي	الجوابي
القطعة	غيلي	صحار	الثقبة
القطعة	عيني	نخل	الرسة
القطعة	غيلي	صور	طيوي / الشاب
القطعة	غيلي	البريمي	الحريم / وادي أجران
القطن	غيلي	الخابورة	القلعة
القطنة	غيلي	صحار	القطنة
القطيفي	داؤودي	دماء والطائيين	القطيفي
القطيفي	عيني	دماء والطائيين	القطيفي
القعة	غيلي	البريمي	الرابي / وادي الجزي
القعة	غيلي	ضنك	حيل القعة
القعيّة	غيلي	الخابورة	القعيّة
القعيّة	غيلي	لوى	القعيّة الشرقية
القفاص	غيلي	الخابورة	القفاص
القفص	غيلي	ضنك	حيل القفص
القفصات	غيلي	صحار	القفصات
القفصة	غيلي	دماء والطائيين	القفصة
القفيص	عيني	الخابورة	قفيص
القفيص	غيلي	السويق	بدت
القفيص	غيلي	صحار	القفيص
القفيص	غيلي	دماء والطائيين	القفيص
القفيص	داؤودي	عبري	الحويل
القفيصي	داؤودي	إبراء	إبراء
القفيصي	عيني	القابل	شنة (القفيص)
القفيعة	عيني	الكامل والوافي	القفيعة

الإسم	النوع	الولاية	الأماكن التي يرويها
القل	عيني	عبري	عين السخنة
القلاشي	داؤودي	المضيبي	خضراء بني دفاع ( الغربي )
القلع	عيني	نخل	القورة
القلعات	غيلي	عبري	القلعات
القلعة	عيني	صحار	الحويلات
القلعة	غيلي	صور	حارة الحصن
القلعي	غيلي	سمائل	سفالة سمائل
القلعي	داؤودي	عبري	القلعي
القلة	داؤودي	ابراء	إبراء
القلة	غيلي	ابراء	إبراء
القلوت	عيني	قريات	قريات
القليعة	داؤودي	الخابورة	القليعة
القليعة البيضاء	غيلي	ضنك	حويل القليعة البيضاء
القنتي	عيني	نزوى	العين
القورة	غيلي	بدبد	القورة
القويطعية	غيلي	الخابورة	السيهرة
القويلية	عيني	نخل	نخل
القبيل	غيلي	الخابورة	ضالة
القيد	غيلي	الخابورة	الخابورة
القيسية	عيني	بوشر	بوشر
الكامل	داؤودي	الكامل والوافي	الكامل
الكامل المسفاة	داؤودي	الرستاق	المسفاة
الكاملي	داؤودي	ازكي	إزكي
الكبريتي	داؤودي	الكامل والوافي	طهوه
الكبريتي	عيني	بوشر	المسفاة العلوية
الكبير	عيني	الرستاق	بلد سيت
الكبير	غيلي	الكامل والوافي	



الإسم	النوع	الولاية	الأماكن التي يرويها
الكبير	داؤودي	المضيبي	المخترع
الكبير	عيني	صور	واد
الكبير	عيني	وادي بني خالد	بضعة
الكبيري	عيني	نزوى	الشريحة
الكحلي	داؤودي	عبري	عملاء
الكرب	غيلي	صحار	المتعارشة
الكربي	غيلي	محضة	الكربي - البون
الكرب الحدري	عيني	بدبد	الكرب الحدري
الكرب العلوي	عيني	بدبد	الكرب العلوي
الكسفة	داؤودي	بهلا	جنوب وادي الأعلى
الكلباني	داؤودي	وادي المعاول	أفي
الكلبي	عيني	الحمراء	القرية
الكلبي	عيني	عبري	حيل الكلبي
الكلهي	داؤودي	القابل	النبأ
الكلهي	داؤودي	المضيبي	المضيبي
الكلهي	عيني	قريات	صياء
الكهف	غيلي	الرستاق	الكهف
الكهف	عيني	الحمراء	دار السوداء
الكهيف	غيلي	قريات	قريات
الكويتة	غيلي	الرستاق	الزامة
الكيدة	عيني	صحار	جنح
اللتل	عيني	الرستاق	بلد سيت
اللتب	غيلي	عبري	اللتب
اللتلي	عيني	دماء والطائيين	مقطع
اللتلي	غيلي	دماء والطائيين	إسماعية
اللتبيبي	غيلي	بهلا	بهلا
اللتبيبي	غيلي	سمائل	سمائل

الإسم	النوع	الولاية	الأماكن التي يرويها
اللتبيبي	غيلي	دماء والطائيين	الغيان
اللج العالي	غيلي	الخابورة	لسخيات
اللجل	غيلي	ازكي	اليمن
اللجمة	عيني	نخل	اللجمة
اللخيزر	داؤودي	المضيبي	اللخيزر
اللدغي	داؤودي	وادي المعاول	أفي
اللرحب	غيلي	السويق	الحيلين
اللسلو	غيلي	بهلا	بهلا
اللسلو	غيلي	سمائل	سمائل
اللسيل	داؤودي	عبري	عبري
اللس - المليحة	عيني	السويق	السويق
اللسمو	عيني	قريات	اللسمو
اللطباء	داؤودي	دماء والطائيين	اللطباء
اللعي	عيني	ازكي	قاروت الشمالية
اللعي	عيني	سمائل	فيحة
اللغربت	غيلي	عبري	حيل اللغربت
اللماع	داؤودي	ابراء	اللماع
اللميم	عيني	الكامل والوافي	طي
اللوبي	غيلي	دماء والطائيين	القرية
اللوحه	عيني	سمائل	اللوحه
اللوزة	داؤودي	سمائل	سمائل
اللوزة	غيلي	سمائل	سمائل
اللويحة	غيلي	عبري	اللويحة
اللويذة	غيلي	الخابورة	اللويذة
الليال	غيلي	سمائل	وادي سقط
الليهبان	غيلي	صحم	الليهبان
الليهبان القديم	داؤودي	صحم	الليهبان

الإسم	النوع	الولاية	الأماكن التي يرويها
الماجدي	غيلي	دماء والطائيين	حارة
الماردي	عيني	صور	حلم
المازم	داؤودي	عبري	المازم
المالح	داؤودي	ادم	أدم
المالكي	داؤودي	وادي المعاول	أفي
المانع	غيلي	بدبد	البويرد
المبرح	غيلي	السويق	المبرح
المبعوث	داؤودي	ازكي	قلعة العوامر
المبعوث	داؤودي	بهلا	بهلا
المبعوث	داؤودي	عبري	عبري
المبغي	غيلي	قريات	صياء
المبو	عيني	الرستاق	المبو
المترة	غيلي	صحم	صحم
المتعارشة	داؤودي	صحار	المتعارشة
المتعلق	عيني	صور	سوي
المتمرد	غيلي	صور	ميبام
المتناشية	عيني	شناصر	رجماء / المتناشية
المثجار	غيلي	لوى	المثجار
المجاجة	غيلي	الخابورة	المجاجة
المجازة الشرقية	غيلي	نزوى	المجازة الشرقية
المجازة	داؤودي	المضيبي	المجازة
المجازة الغربية	غيلي	نزوى	المجازة الغربية
المجسس	عيني	الرستاق	المجسس
المجدورة	غيلي	الرستاق	المجدورة
المجناب	غيلي	لوى	المجناب
المجنون	داؤودي	المضيبي	العلياء
المجيج	غيلي	عبري	المجيج

الإسم	النوع	الولاية	الأماكن التي يرويها
المجنيين	غيلي	سمائل	سفالة سمائل
المجنيين	داؤودي	ابراء	سيح العافية
المحاضري	غيلي	وادي بني خالد	حلفاء
المحايزة	عيني	مدحا	المحايزة
المحتجلة	داؤودي	بدبد	بدبد
المحج	عيني	العامرات	العامرات
المحدث	غيلي	الخابورة	المحدث
المحدث	غيلي	الخابورة	المنزلة
المحدث	داؤودي	الرستاق	الغشب
المحدث	داؤودي	وادي المعاول	وادي المعاول
المحدث	داؤودي	بهلا	بهلا
المحدوث	عيني	الخابورة	القلعة
المحدوث	داؤودي	الرستاق	المحدوث
المحدوث	غيلي	الرستاق	المحدوث
المحدوث	داؤودي	ازكي	اليمن
المحدوث	داؤودي	ازكي	العاقل
المحدوث	داؤودي	ازكي	المحدوث
المحدوث	داؤودي	ازكي	حبل الحديد
المحدوث	عيني	سمائل	سيجاء
المحدوث	غيلي	عبري	حيل المحدث
المحدوث	عيني	ينقل	المحدث
المحروق	غيلي	عبري	حيل المحروق
المحضين	غيلي	سمائل	صومرة
المحل	غيلي	سمائل	المحل
المحلاحي	غيلي	دماء والطائيين	دما والطائيين
المحمود	داؤودي	بهلا	بهلا
المحمودي	عيني	صحم	مطيد

الإسم	النوع	الولاية	الأماكن التي يرويها
المحوا المسفاة	عيني	نزوى	المحوا
المحيث	عيني	نخل	السقلة
المحيث	داؤودي	ازكي	القريتين
المحيث	داؤودي	ازكي	المحيث
المحيث	داؤودي	بدبد	الملتقى الحدرية
المحيث	غيلي	بدبد	ثميد
المحيث	داؤودي	سمائل	العلاية
المحيث	عيني	نزوى	المحيث
المحيث	داؤودي	المضيبي	المضيبي
المحيث	غيلي	صور	صفن
المحيث	غيلي	ضنك	ضنك
المحيث	داؤودي	عبري	المحيث
المحيث	عيني	عبري	مقنيات
المحيث	عيني	عبري	المحيث
المحيث	داؤودي	ينقل	ينقل
المحيث الخرار	عيني	بهلا	المحيث والخرار
المحيث السافل	غيلي	سمائل	سمائل
المحيث الطوية	غيلي	الرستاق	الطوية
المحيث العالي	غيلي	سمائل	سمائل
المحيث	غيلي	دماء والطائيين	دما والطائيين
المحيث	غيلي	عبري	صعبا
المحيث المنزف	غيلي	الرستاق	المنزف
المحيضة	عيني	شناصر	رجماء / المحيضة
المحيل	داؤودي	عبري	المحيل
المحينية	عيني	العوابي	المحينية
المحيول	غيلي	الرستاق	الغيل
المحيول	داؤودي	وادي المعاول	المحيول

الإسم	النوع	الولاية	الأماكن التي يرويها
المحيول	عيني	بدبد	ثميد
المحيول	داؤودي	منح	المحيول
المحيول	داؤودي	جعلان بني بوحسن	المحيول والمنجرد
المحيول	داؤودي	دماء والطائيين	المحيول
المحيول	غيلي	صور	قوضاء
المحيول	غيلي	صور	طيوي / الشاب
المحيول	غيلي	عبري	المحيول
المحيول	غيلي	العامرات	العامرات
المحيول الحديث التحت	داؤودي	بهلا	جنوب وادي الأعلى
المخزون	غيلي	صور	الخوير
المخشدة	داؤودي	المضيببي	المضيببي
المخشمي الغربي	غيلي	محضة	المخشمي (غرب)
المخشمي حويل البداة	غيلي	محضة	المخشمي (شرق)
المخطم	غيلي	الرستاق	الغيل
المخطى	غيلي	صحم	العين
المخيار	غيلي	شناصر	المخيار
المدارة	داؤودي	دماء والطائيين	المدارة
المدارة	غيلي	صور	ميبام
المدارة / شمبية	داؤودي	المضيببي	العراة
المدراني	غيلي	الكامل والوافي	الكامل والوافي
المدري	عيني	ازكي	المدري
المدري	داؤودي	بهلا	بهلا
المدري	داؤودي	منح	منح
المدري الزايدة	داؤودي	المضيببي	المضيببي
المدرية	عيني	الرستاق	هاط
المدق	عيني	عبري	مقنيات
المديرة	عيني	سمائل	المديرة

الإسم	النوع	الولاية	الأماكن التي يرويها
المديرة	داؤودي	دماء والطائيين	المديرة
المذخور	داؤودي	الكامل والوافي	لي
المر	داؤودي	وادي المعاول	أفي
المر	داؤودي	سمائل	نداب
المر	غيلي	سمائل	فيحة
المر	غيلي	سمائل	وادي العق
المر	غيلي	سمائل	الخويار
المر	غيلي	سمائل	الغبرة
المر	داؤودي	نزوى	نزوى
المر	عيني	القابل	شنة
المر	عيني	المضيبي	المر
المر	داؤودي	دماء والطائيين	مس
المر	غيلي	دماء والطائيين	المسفاة
المر	عيني	وادي بني خالد	المر
المر	داؤودي	عبري	الحويل
المر	عيني	عبري	لبانة
المر الحدري	داؤودي	ازكي	مغيوث
المر العالي	داؤودي	ازكي	مغيوث
المراغة	داؤودي	سمائل	المراغة
المراغة	غيلي	نزوى	المراغة
المربعة	داؤودي	لوى	فزه
المرتفع	عيني	نزوى	المرتفع
المرخ	غيلي	العوابي	العليا
المرزوقي	غيلي	عبري	حيل البرقية
المرصد	داؤودي	سمائل	المرصد
المرضي	داؤودي	ازكي	إمطي
المرفع	غيلي	الرستاق	القرطي

الإسم	النوع	الولاية	الأماكن التي يرويها
المرفع	عيني	نخل	القورة
المرقمت	غيلي	الرستاق	المرقمت
المركض	غيلي	الخابورة	ميحة بني كيوم
المرّة	غيلي	دماء والطائيين	المرّة
المرّة	عيني	عبري	الحضيرة
المروجي	داؤودي	عبري	المروجي
المري	عيني	ينقل	المري
المريبي	داؤودي	المضيبي	المضيبي
المريبي	غيلي	ضنك	المريبي
المريخي	غيلي	سمائل	وادي سقط
المريز	عيني	عبري	حيل المريز
المريرات	عيني	نزوى	المريرات
المريرات	عيني	السيب	السيب
المريرات	عيني	السيب	المريرات
المريفع	عيني	بدبد	المريفع
المريفع	غيلي	بدبد	بدبد
المريفع	داؤودي	سمائل	العلاية
المزاحيط	داؤودي	الرستاق	المزاحيط
المزارع	غيلي	الحمراء	المزارع
المزارع	غيلي	دماء والطائيين	دما والطائيين
المزارع	غيلي	عبري	
المزاغيب	غيلي	صور	إفتاء
المزرع	عيني	الرستاق	المزرع
المزرع	عيني	شناصر	رجماء
المزرع	غيلي	شناصر	المزرع
المزرع	غيلي	الحمراء	النخر
المزرع	داؤودي	بدبد	الخطم



الإسم	النوع	الولاية	الأماكن التي يرويها
المزرع	داؤودي	بدبد	الرحبة
المزرع	غيلي	بدبد	مسبت
المزرع	عيني	نزوى	مصيرة الجواميد
المزرع	عيني	القابل	القابل
المزرع	عيني	المضيبي	الرسة
المزرع	غيلي	دماء والطائيين	القرية - المزرع
المزرع	غيلي	دماء والطائيين	شات
المزرع	غيلي	دماء والطائيين	غياضة
المزرع	غيلي	دماء والطائيين	مس
المزرع	غيلي	دماء والطائيين	تماه
المزرع	غيلي	دماء والطائيين	ضيان/ المزرع
المزرع	عيني	صور	مزرع
المزرع	داؤودي	عبري	المزرع
المزرع	غيلي	عبري	المزرع
المزرع	غيلي	محضة	ري(المزرع)
المزرع	غيلي	محضة	المزرع
المزرع	عيني	العامرات	العامرات
المزرع	عيني	قريات	عباية
المزرع	عيني	قريات	المزرع
المزرع	عيني	قريات	عمق الرباخ
المزرع	عيني	قريات	فيق
المزرع	غيلي	قريات	فيق
المزرع	غيلي	قريات	المزرع
المزرع الافش	عيني	نزوى	مصيرة الشريقيين
المزرع الحدري	غيلي	ابراء	المياس العلوي
المزرع الحدري	عيني	المضيبي	الرسة
المزرع الحدري	غيلي	العامرات	المزرع الحدري

الإسم	النوع	الولاية	الأماكن التي يرويها
المزرع العلوي	عيني	المضيبي	الرسة
المزرع الفوقي	غيلي	ينقل	صدامة
المزرع القديم	غيلي	قريات	فيق
المزرعة	عيني	الرستاق	الحاجر
المزغاب	غيلي	قريات	المزغاب
المزيجي	غيلي	الرستاق	العمار والعقر
المزيرع	عيني	نخل	نخل
المزيرع	داؤودي	بدبد	غرابة
المزيرع	عيني	بدبد	المزيرع
المزيرع	غيلي	سمائل	وادي السيجاني
المزيرع	غيلي	سمائل	سمائل
المزيرعات	عيني	بدبد	المزيرعات
المزيرعات	غيلي	دماء والطائيين	مزيرعات
المساغط	غيلي	نخل	العقيبة
المساقة	غيلي	العوابي	المساقة
المساقة	غيلي	صحار	المساقة
المساقى	غيلي	ينقل	المساقى
المسالي	غيلي	لوى	المسالي
المساهمة	عيني	نخل	الصعبة
المسباخ	عيني	صحار	المسباخ
المسبح	عيني	وادي بني خالد	غداو
المستفيت	داؤودي	المضيبي	الواشحي
المستقى	داؤودي	الرستاق	يصب
المسطاح	غيلي	صحار	حيل العضاة
المسطرات	داؤودي	نخل	المسطرات
المسعودي	غيلي	الخابورة	حطل
المسفاة	عيني	الرستاق	الصوع

الإسم	النوع	الولاية	الأماكن التي يرويها
المسفاة	عيني	نخل	المسفاة
المسفاة	عيني	نخل	حدش
المسفاة	عيني	الحمراء	المسفاة
المسفاة	غيلي	سمائل	المسفاة
المسفاة	داؤودي	نزوى	مسفاة الشريقيين
المسفاة	غيلي	بوشر	صنب
المسفاة	داؤودي	قريات	المسفاة
المسفية	عيني	ضنك	المسفية
المسموم	داؤودي	ابراء	العلاية
المسموم	داؤودي	المضيبى	المضيبى
المسن	غيلي	صحم	المسن
المسنة	غيلي	الرستاق	المسنة
المسة	عيني	وادي بني خالد	الشباك
المسوي	داؤودي	ازكي	القريتين
المسوي	داؤودي	المضيبى	محليا
المسي	داؤودي	المضيبى	سفالة سمد (المسي)
المسيبيخ	داؤودي	عبري	المسيبيخ
المسيح	عيني	سمائل	الخوبار
المسيد	غيلي	شناصر	المسيد
المسيس	داؤودي	نزوى	مسفاة الشريقيين
المسيفياة	عيني	نزوى	المسيفياة
المسيقة	عيني	الخابورة	البكس
المسيلة	غيلي	صحار	المسيلة
المشايع	داؤودي	مدحا	المرداف / البدايح
المشبح	غيلي	شناصر	المشبح
المشجب	غيلي	بدبد	المشجب
المشراف	داؤودي	جعلان بني بوحسن	السيارية

الإسم	النوع	الولاية	الأماكن التي يرويها
المشراق	داؤودي	ازكي	قاروت الشمالية
المشروح	داؤودي	البريمي	البريمي
المشوق	داؤودي	المضيبي	سناو
المشقوق	داؤودي	نزوى	نزوى
المشلق	غيلي	صحار	المشلق - الفرفار
المصدرة	غيلي	نزوى	المصدرة
المصرج	داؤودي	بهلا	الغافات
المصرج	غيلي	منح	معمد - حارة البلاد - الفيقين
المصرج	داؤودي	القابل	القابل
المصطلح	غيلي	عبري	المصطلح
المصفا	داؤودي	ازكي	المصفا
المصلى	داؤودي	المضيبي	المصلى
المصبيخ	عيني	الكامل والوافي	الكامل والوافي
المصبيخ	عيني	الكامل والوافي	بستن
المصبيخ	داؤودي	الكامل والوافي	الكامل والوافي
المصير	عيني	الخابورة	الخبث
المصيرة	عيني	عبري	حيل المصيرة
المصينعية	غيلي	ضنك	الحبك
المضاف	غيلي	نزوى	الغويدقة
المضاف العالي	عيني	نزوى	المضاف العالي
المضيبي	داؤودي	نزوى	المضيبي
المضيبي	غيلي	دماء والطائيين	محلاح
المضيرب	داؤودي	القابل	المضيرب
المضيرب	داؤودي	القابل	القابل
المضيق	غيلي	صحار	المضيق
المطاوعة	داؤودي	بديه	المطاوع
المطاوعة	غيلي	عبري	حيل المطاوعة

الإسم	النوع	الولاية	الأماكن التي يرويها
المطايرة	عيني	الخابورة	القلعة
المطلع	داؤودي	المضيبي	المضيبي
المطيب	غيلي	منح	منح
المطيب والمقصاد	عيني	سمائل	المطيب
المطيلع	داؤودي	المضيبي	المضيبي
المطيلع	داؤودي	بهلا	بهلا
المطيهرة	غيلي	ضنك	المطيهرة
المعترض	داؤودي	القابل	المعترض
المعتمر	داؤودي	نزوى	المعتمر
المعدن	داؤودي	المضيبي	المعدن
المعرش	داؤودي	ازكي	إزكي
المعقد	غيلي	الرستاق	الخاصة
المعقلت الشرقي	عيني	بهلا	بهلا
المعلوم	داؤودي	ابراء	إبراء
المعمر	داؤودي	الكامل والوافي	الكامل والوافي
المعمور	داؤودي	ازكي	سيما العلاية
المعمور	داؤودي	بهلا	المعمور
المعمور	داؤودي	عبري	المعمور
المعمورة	عيني	نخل	المعمورة
المعناة	غيلي	ضنك	حيل المعناة
المعنى	غيلي	الرستاق	المعنى
المعيدين	غيلي	الرستاق	المعيدين
المعيدين	داؤودي	نخل	غبرة الطو
المعيدين	غيلي	سمائل	سمائل
المعيشيق	داؤودي	سمائل	الخوبار
المعيقل	عيني	العوابي	الهجير
المعيليف	داؤودي	بهلا	بهلا

الإسم	النوع	الولاية	الأماكن التي يرويها
المعيمير	داؤودي	نزوى	المعيمير
المعيوفة	غيلي	ينقل	المعيوفة
المغبارية	غيلي	سمائل	المغبارية
المغبة	داؤودي	ازكي	النزار
المغرازة	غيلي	شناصر	نعمة / المغرازة
المغرة	داؤودي	السيب	المغرة
المغري	عيني	عبري	حيل المغري
المغفف	داؤودي	الرستاق	الخرصان والزواجر
المغوص	داؤودي	المضيبي	خضراء بني دفاع
المغيبيرات	غيلي	صحار	المغيبيرات
المغيري	غيلي	عبري	المغيري
المغيرية	عيني	بوشر	بوشريني عمران
المغيسلة	عيني	نزوى	المغيسلة
المغيوث	داؤودي	المضيبي	المغيوث
المفجور	داؤودي	عبري	عبري
المفلاة	غيلي	الحمراء	المفلاة
المق	غيلي	الرستاق	مري
المقابل	غيلي	صور	طيوي/ميبام
المقاطع	غيلي	الخابورة	جنح
المقام	داؤودي	الرستاق	الغشب
المقحم	غيلي	الرستاق	المقحم
المقحم	داؤودي	وادي المعاول	وادي المعاول
المقسوم الشرقي	عيني	صور	إفتاء
المقسوم الغربي	عيني	صور	إفتاء
المقشع	عيني	نخل	الصعبة
المقصادة	عيني	عبري	حيل المقصادة
المقصار	عيني	ضنك	المقصار

الإسم	النوع	الولاية	الأماكن التي يرويها
المقصورة	غيلي	سمائل	سمائل
المقصوره الحدرية	عيني	الرستاق	الغيل
المقصوره العلوية	عيني	الرستاق	الغيل
المقطاع	عيني	صور	عمق بئر
المقطعي	غيلي	قريات	المقطعي
المقلي	غيلي	السويق	بدت
المقوع	عيني	ازكي	إزكي
المقيدح	داؤودي	عبري	المقيدح
المقيل	عيني	بهلا	بهلا
المكرع	غيلي	مدحا	المكرع
المكسح	غيلي	سمائل	سمائل
الملاح	داؤودي	المضيبي	الملاح
الملاسية	غيلي	لوى	الملاسية
الملب	داؤودي	الخابورة	الخابورة
الملتقي	غيلي	ازكي	الملتقي
الملتقى العلوية	داؤودي	بدبد	الملتقى العلوية
الملح	عيني	الرستاق	وجمة
الملحة	غيلي	الرستاق	سيع
الملحة	غيلي	صحار	الملحة
الملحة	داؤودي	ازكي	الملحة
الملحة	غيلي	سمائل	الخوبار
الملحة	غيلي	سمائل	النعيمة
الملحة	عيني	المضيبي	المزارع
الملحة	عيني	المضيبي	المضيبي
الملحة	غيلي	محضة	وادي الحيول
الملحي	عيني	صحار	السياء
الملحي	غيلي	صحار	الثقبة

الإسم	النوع	الولاية	الأماكن التي يرويها
الملدة	عيني	بوشر	بوشربني عمران
الملقة	غيلي	ضنك	حيل الملقة
الملكي	داؤودي	ازكي	النزار
الملكي	عيني	قريات	فيق
المليحة	عيني	لوى	المليحة
المليحة	غيلي	بدبد	المليحة
المليحة المزرع	غيلي	الخابورة	القلعة
المليحة النخل	عيني	الخابورة	القلعة
الملينة	غيلي	بدبد	الملينة
المناكب	داؤودي	سمائل	هيل
المناخر	عيني	نزوى	المناخر
المنازفي	غيلي	الرستاق	المنازف
المنازل	غيلي	شناص	المنازل
المنازلي	غيلي	شناص	المنازلي
المناة	غيلي	الرستاق	الغور
المنبع	عيني	الرستاق	البر
المنبك الشرقي	عيني	نزوى	المنبك
المنبك الغربي	عيني	نزوى	المنبك
المنترب	داؤودي	المضيبي	المنترب
المنترب	داؤودي	بديه	المنترب
المنتسعة الحصن	داؤودي	جعلان بني بوحسن	خويسة
المنتع	غيلي	دماء والطائيين	دما والطائيين
المنتكسة	عيني	نخل	المنتكسة
المنثار	غيلي	الرستاق	ساي
المنجرد	داؤودي	القابل	المنجرد
المنجرد	داؤودي	القابل	القابل
المنجرد	داؤودي	جعلان بني بوحسن	المحيول والمنجرد



الإسم	النوع	الولاية	الأماكن التي يرويها
المنجورين	داؤودي	ازكي	الحميضيين
المندسة	داؤودي	لوى	المندسة
المندسة	عيني	صور	المندسة
المنزح	عيني	بوشر	غلاء
المنزف	غيلي	دماء والطائيين	دما والطائيين
المنزف	غيلي	دماء والطائيين	عميقة
المنزف	غيلي	قريات	المزرع
المنزف الغربي	غيلي	الرستاق	وادي السن
المنزفة	غيلي	الخابورة	ميحة بني كيوم
المنزفة	داؤودي	الرستاق	عمق
المنزفة	غيلي	صحار	المنزفة
المنزفة	غيلي	صحم	الأسلات
المنزفة	داؤودي	عبري	المنزفة
المنزلة	غيلي	الخابورة	المنزلة
المنزي	غيلي	دماء والطائيين	المدرة
المنشقع	داؤودي	إبراء	إبراء
المنصور	داؤودي	الرستاق	المنصور
المنصور	داؤودي	الكامل والوافي	الكامل والوافي
المنصور	عيني	عبري	حيل المنصور
المنصوري	داؤودي	المضيبي	المنصوري
المنظرية	غيلي	العامرات	المنظرية
المنظور	عيني	الكامل والوافي	سبت
المنعة	عيني	العوابي	المنعة
المنقل	غيلي	سمائل	السفالة
المنقل	عيني	المضيبي	مزرع المنقل
المنكار	غيلي	صور	ميبام
المنبيك	عيني	الحمراء	الحمراء

الإسم	النوع	الولاية	الأماكن التي يرويها
المنيثرة	داؤودي	بدبد	المنيثرة
المنيحة	عيني	سمائل	منال
المنيزفة	غيلي	صحم	وم
المهيب	داؤودي	وادي بني خالد	مقل
المهيب الغربي	غيلي	نخل	الحسنات
المهرية	غيلي	صحم	حيليشي
المهيب	داؤودي	الرستاق	المهيب
المهيدنة	غيلي	ينقل	المهيدنة
المورد	عيني	الرستاق	الهوب
الموز	عيني	شناصر	رجماء / فلج الموز
المومسي	داؤودي	ازكي	إزكي
المومسي (فلج يعقوب)	داؤودي	ازكي	المومسي
المولي عباية	غيلي	قريات	عباية
المويبين	عيني	نخل	المويبين
المويثيل	داؤودي	المضيبي	المضيبي
المويحات	غيلي	الرستاق	سني
المويشيع	غيلي	شناصر	المويشيع
المويلح	عيني	الخابورة	ضالة
المويلح	عيني	نخل	الأبيض
المويلح	داؤودي	ازكي	إزكي
المويلح	داؤودي	عبري	المويلح
المويلح	داؤودي	عبري	عبري
المويلحة	عيني	الرستاق	الرستاق
المويلحة	غيلي	بها	بها
المويلحة	غيلي	محضة	المويلحة - عبول
المياس	غيلي	ابراء	قفيفة
المياس العلوي	غيلي	ابراء	المياس

الإسم	النوع	الولاية	الأماكن التي يرويها
الميبان	عيني	الرستاق	بلد دسيت
الميبان	عيني	الحمراء	الميبان
الميت	داؤودي	بهلا	بهلا
الميثاء	داؤودي	بهلا	بهلا
الميحة	غيلي	الرستاق	الميحة
المبخدج	غيلي	صحار	المبخدج
الميدان	غيلي	الرستاق	الميدان
الميس	غيلي	الخابورة	الخبث
الميس	عيني	نخل	الحيل
الميس	عيني	القابل	الميس
الميس	عيني	عبري	الميس
الميسان الخضراء	عيني	نخل	الخضراء
الميسر	داؤودي	الرستاق	الخبث
الميسر	داؤودي	المضيبي	الميسر
الميسود	داؤودي	بدبد	ثميد
الميسي	عيني	صور	حلم
الميقع	عيني	عبري	حيل الميقع
الميلح الحدري	غيلي	ابراء	الميلح الحدري
الميلح العلوي	غيلي	ابراء	الميلح
الناخة	غيلي	عبري	حيا الناخة
الناعبي	غيلي	سمائل	سمائل
الناقمة	غيلي	قريات	السويح
الناموس	غيلي	شناصر	الناموس
النباع	داؤودي	وادي المعاول	أفي
النباغ	داؤودي	القابل	القابل
النبز	عيني	قريات	عمق الرباخ
النجار	عيني	بوشر	بوشربني عمران

الإسم	النوع	الولاية	الأماكن التي يرويها
النجد	داؤودي	عبري	النجد
النجد	عيني	عبري	حيل النجد
النجور	عيني	الحمراء	المنثار
النجيد	داؤودي	سمائل	النجيد
النجيد	داؤودي	عبري	النجيد
النخشة	غيلي	الخابورة	الغشين
النخل	عيني	صحار	النخل
النخل	عيني	صحار	الحويلات
النخل	غيلي	ضنك	حيل النخل
النخل	غيلي	عبري	النخل
النخل	غيلي	محضة	الخضراء
النخل البدعه السافل	غيلي	عبري	حيل النخل
النخلي	عيني	صور	قعب
النخيل	غيلي	الخابورة	الخبث
النخيل العالي	غيلي	الخابورة	الخبث
النخيلة	عيني	عبري	النخيلة
النزف	داؤودي	المضيبي	المضيبي
النزهة	عيني	قريات	معول
النصيب	داؤودي	ابراء	النصيب
النصيب	داؤودي	ابراء	إبراء
النصيب	داؤودي	المضيبي	المضيبي
النطائل	غيلي	بدبد	النطائل
النطالة	عيني	نخل	نخل
النطالة	غيلي	سمائل	السفالة
النطالة الشرقية	غيلي	سمائل	سمائل
النطاله الشيخ	داؤودي	بهلا	الغافات(النطاله)
النطالة الصافي	داؤودي	ابراء	النطالة

الإسم	النوع	الولاية	الأماكن التي يرويها
النطالة الغربية	غيلي	سمائل	سمائل
النطلة	غيلي	صحار	العقير
النطلة	عيني	دماء والطائيين	دما والطائيين
النطلة	غيلي	مدحا	مدحا
النظارة	داؤودي	إبراء	إبراء
النعمانى	عيني	المضيبى	المزارع
النعيم	غيلي	عبرى	النعيم
النعيمة	غيلي	سمائل	النعيمة
النعيمة	عيني	نزوى	الحواجر
النفىضاء	عيني	عبرى	حيل النفىضاء
النفيس	غيلي	دماء والطائيين	بديعة
النقصة	غيلي	نخل	نخل
النمرة	غيلي	صحار	النمرة
النميرى	غيلي	سمائل	سمائل
النهدة	داؤودي	سمائل	النهدة
النواعبية	غيلي	دماء والطائيين	النواعبية
النول	غيلي	ضنك	النول
النوب	غيلي	الكامل والوافى	الكامل والوافى
النيد	غيلي	الرستاق	النيد
النيط	داؤودي	عبرى	النيط
الههبوب	داؤودي	المضيبى	بوعيد الغربى
الهبوبية	داؤودي	قريات	الهبوبية
الهجار	عيني	نخل	الهجار
الهجارى	غيلي	الخابورة	الوهايب
الهجير	داؤودي	العوابى	الهجير
الهداجى	غيلي	الرستاق	الخاصة
الهدهد	داؤودي	ازكى	الرسيى

الإسم	النوع	الولاية	الأماكن التي يرويها
الهدار المعيدن	غيلي	نزوى	نزوى
الهرجة	غيلي	الخابورة	الهرجة
الهرموزي	داؤودي	البريمي	الهرموزي
الهزم	غيلي	عبري	حيل الهزم
الهزم	غيلي	محضة	الافراض
الهشمة	غيلي	صحار	الهشمة
الهاللي	غيلي	شناص	الهاللي
الهميمي	غيلي	الخابورة	الهميمي
الهوب الحرف	داؤودي	سمائل	الهوب
الهيال	داؤودي	عبري	الهيال
الهيلية	غيلي	بدبد	الهيلية
الوادي	داؤودي	الرستاق	بلد دسيت
الوادي	غيلي	صحم	المسن
الوادي	غيلي	البريمي	سكودي / وادي أجران
الواسط	داؤودي	ازكي	إزكي
الواسط	غيلي	ازكي	السفالة
الواسط	داؤودي	بدبد	الواسط
الواسط	غيلي	بهلا	بهلا
الواسط	غيلي	سمائل	وادي السيجاني
الواسط	داؤودي	نزوى	نزوى
الواسط	داؤودي	المضيبي	الواسط
الواسط	داؤودي	المضيبي	المخترع
الواسط	غيلي	البريمي	الواسط / وادي الجزري
الواشحي	داؤودي	وادي المعاول	أفي
الواشحي	غيلي	ازكي	الخرماء
الواشحي	غيلي	بهلا	بهلا
الواشحي الأثلي	داؤودي	المضيبي	الواشحي

الإسم	النوع	الولاية	الأماكن التي يرويها
الواصل	داؤودي	بديه	بديه
الوافي	داؤودي	الكامل والوافي	الوافي
الوالي	غيلي	لوى	الفليج
الوجاج	داؤودي	نزوى	نزوى
الوجاج	داؤودي	عبري	البلاد والوجاج
الوجلة	داؤودي	المضيبى	المضيبى
الود	عيني	العوابي	حلح
الودايم	عيني	الرستاق	الودايم
الودي	داؤودي	ازكي	وادي الودي
الوديم	داؤودي	بهلا	بهلا
الودية الحدرية	داؤودي	السويق	الودية الحدرية
الودية العلوية	داؤودي	السويق	الودية العلوية
الوسطة	عيني	عبري	الحيول
الوسطى	غيلي	نخل	الوسطى
الوسطى القل	داؤودي	الرستاق	فلج الوسطى
الوسيط	عيني	نزوى	الوسيط الجل
الوشل	عيني	ازكي	الوشل
الوشل السافل	غيلي	عبري	حيل الوشل السافل
الوشل العالي	عيني	عبري	حيل الوشل العالي
الوشيل	داؤودي	الرستاق	الوشيل
الوشيل	عيني	صحار	الوشيل
الوشيل	غيلي	عبري	حيل الوشيل
الوصيمة	عيني	الكامل والوافي	الكامل والوافي
الوطاة	داؤودي	عبري	الوطاة
الوطي	غيلي	دماء والطائيين	الركاكية
الوطية	عيني	مطرح	مطرح
الوعر	غيلي	عبري	حيل الوعر

الإسم	النوع	الولاية	الأماكن التي يرويها
الوعلة	غيلي	عبري	حيل الوعلة
الوغرة	عيني	دماء والطائيين	دما والطائيين
الوغرة	عيني	دماء والطائيين	الوغرة
الوغرة	عيني	دماء والطائيين	دما والطائيين
الوغلة	داؤودي	سمائل	المغبارية
الوغلة التحتي	غيلي	بدبد	الوغلة
الوغلة الغربية	عيني	بدبد	الوغلة الغربية
الوغلة الفوقي	غيلي	بدبد	الوغلة
الوقان	غيلي	صحار	الوقان
الوقيبة	داؤودي	الرستاق	الوقيبة
الوقيبة المر	عيني	السيب	الرسيل
الولجة	داؤودي	سمائل	سمائل
الولجة	داؤودي	القابل	القابل
الولجة	داؤودي	دماء والطائيين	الولجة
الياء	عيني	قريات	الياء
اليتيم	داؤودي	المضيبي	العيون
اليحمدي	داؤودي	المضيبي	اليحمدي
اليرعوب	غيلي	شناصر	اليرعوب
اليشمة	عيني	مدحا	اليشمة
أم جاحوس	داؤودي	ازكي	إزكي
أمطي	عيني	نخل	أمطي
إنجار	عيني	صور	إفتاء
أولاد بن الاعرج	غيلي	محضة	ري(الحاكة)
أولاد درويش	غيلي	ضنك	حيل أولاد درويش
أولاد رشيد	داؤودي	جعلان بني بوحسن	مريبي
أولاد سعيدية	غيلي	جعلان بني بوعلي	جعلان بني بو علي
أولاد سليمان	داؤودي	إبراء	إبراء



الإسم	النوع	الولاية	الأماكن التي يرويها
بئر مليء	غيلي	عبري	بئر مليء
بابل التحتي	غيلي	شناصر	بابل التحتي
باروت	غيلي	عبري	باروت
باغول	غيلي	عبري	باغول
بالشار	غيلي	بها	بها
بالعصب	غيلي	صور	حارة الحصن
بالغاف	داؤودي	ازكي	إزكي
بالفاعي	غيلي	سمائل	السفالة
بحبوح	داؤودي	جعلان بني بوعلي	سيح العرشان (اجدير)
بدع الرويس	غيلي	دماء والطائيين	المسفاة
بدعة البيان	غيلي	الخابورة	الهرجة
بدعة الأخضر	غيلي	صحار	بدعة الأخضر
بدعه البعوض	غيلي	ينقل	بدعه البعوض
بدعه الجوفة	غيلي	ضنك	حيل البدعة
بدعه العصب	عيني	الخابورة	السيهرة
بدعه الميبان	غيلي	الخابورة	الهرجة
بدعة علي	غيلي	ينقل	بدعة علي
بدعة لمصاوي	غيلي	صحار	بدعة لمصاوي
بدي	عيني	العوابي	بدي
بدي عين	داؤودي	الخابورة	الخابورة
بديت المسجد	عيني	صحار	بديت المسجد
بديعة الشحس السفلية	غيلي	عبري	بديعة الشحس السفلية
بديعة الشحس العالية	عيني	عبري	بديعة الشحس العالية
بديعة القرن الاخضر	عيني	صحار	حيل بديعة القرن
بديعة الكفن	عيني	صحم	عقير العبريين
بدية	عيني	وادي بني خالد	بدية
برزمان	داؤودي	المضيبي	برزمان

الإسم	النوع	الولاية	الأماكن التي يرويها
بركاء	عيني	بوشر	بوشريني عمران
بريدة	غيلي	الكامل والوافي	الكامل والوافي
بريك السنانات	غيلي	الخابورة	حجر السنانات
بريكات	داؤودي	دماء والطائيين	بريكات
بريم	داؤودي	الخابورة	الخابورة
بستان الجوع	غيلي	بدبد	بستان الجوع
بستان جبيل	غيلي	نخل	بستان جبيل
بشمة	عيني	جعلان بني بوحسن	بشمة
بشير	غيلي	عبري	حيل بشير
بصير	غيلي	عبري	حيل بصير
بطحاء نخل	غيلي	سمائل	سمائل
بطين الشرقي العود	داؤودي	القابل	بطين
بلاد السخيات	غيلي	صحم	السخيات
بلاد زولة	داؤودي	الرستاق	زولة
بلت	غيلي	ضنك	بلت
بلحيس	غيلي	الكامل والوافي	الكامل والوافي
بلحيس	داؤودي	جعلان بني بوعلي	سيح سنده
بلد العلوية/الفوقية	عيني	نخل	وجمة
بلفاعي	غيلي	بدبد	بدبد
بلل التحتي	غيلي	قريات	قريات
بلل الفوقي	غيلي	قريات	قريات
بلل الوسطي	غيلي	قريات	قريات
بلمام	غيلي	وادي بني خالد	سياق
بليدة	عيني	جعلان بني بوحسن	بليدة
بن ريان	غيلي	عبري	المحدوثة
بنات سليمان	عيني	المضيببي	المضيببي
بهلاء	غيلي	صحار	بهلاء

الإسم	النوع	الولاية	الأماكن التي يرويها
بوبراشي	عيني	المضيبي	المزارع
بوتوني	غيلي	قريات	قريات
بوجرابين	داؤودي	ازكي	إزكي
بوخطوتين	غيلي	صحار	بوخطوتين
بوسيلة	داؤودي	عبري	بوسيله
بوغول	غيلي	سمائل	السفالة
بوغيطرة	غيلي	سمائل	بياق
بوقعود	داؤودي	بدبد	نفعا
بومصف	عيني	وادي بني خالد	سياق
بوهدب	داؤودي	المضيبي	المضيبي
بوررد	داؤودي	الكامل والوافي	الكامل والوافي
بياق	عيني	نخل	بياق
بياق	داؤودي	سمائل	سمائل
بيت الصلف	داؤودي	الرستاق	مري
بيت الفلج	غيلي	مطرح	بيت الفلج
بيح	عيني	عبري	بيح
بيحاء	غيلي	ينقل	بيحاء
بيعيق	غيلي	الخابورة	بيعيق
بيل	غيلي	عبري	بيل
بيمة	عيني	الرستاق	بيمة
تنعم	داؤودي	عبري	تنعم
تهدف	عيني	صحم	تهدف
تول	غيلي	دماء والطائيين	تول
تونس حيم	داؤودي	العامرات	العامرات
ثب	عيني	العامرات	ثب
ثل	عيني	صور	ثل
ثلي	غيلي	صحار	ثلي

الإسم	النوع	الولاية	الأماكن التي يرويها
ثميد	داؤودي	بدبد	ثميد
ثيب	غيلي	البريمي	ثيب
جابية مزيجة	داؤودي	جعلان بني بوحسن	السيارية
جابية أبو رسل	داؤودي	جعلان بني بوحسن	أبو رسل
جابية أبو مطيرة	داؤودي	جعلان بني بوحسن	خويصة
جابية ابوغراب	غيلي	جعلان بني بوعلي	جربة
جابية الجرمي	غيلي	جعلان بني بوعلي	جربة
جابية الجنبه	غيلي	جعلان بني بوعلي	جربة
جابية الحاجر	عيني	وادي بني خالد	مقل
جابية الحبة السوداء	داؤودي	جعلان بني بوحسن	الخشنة
جابية الحلوة	غيلي	جعلان بني بوعلي	جربة
جابية الحوية	عيني	وادي بني خالد	البرخي
جابية الحيطان	غيلي	جعلان بني بوعلي	جربة
جابية الخب	عيني	دماء والطائيين	جابية الخب
جابية الخبلان	غيلي	جعلان بني بوعلي	جربة
جابية الخمرة	عيني	وادي بني خالد	البرخي
جابية الرابضة	غيلي	جعلان بني بوعلي	جربة
جابية الزبيرة	غيلي	جعلان بني بوعلي	الزبيرة
جابية الزريبة	غيلي	جعلان بني بوعلي	جربة
جابية السخيلية	داؤودي	جعلان بني بوعلي	جعلان بني بوعلي
جابية السعين	غيلي	جعلان بني بوعلي	جربة
جابية السيد	غيلي	جعلان بني بوعلي	جربة
جابية الشرمي	غيلي	جعلان بني بوعلي	جربة
جابية الشورجة	غيلي	جعلان بني بوعلي	جربة
جابية الصائع	غيلي	جعلان بني بوعلي	جربة
جابية الصمطورة	غيلي	جعلان بني بوعلي	جربة
جابية العرادة	غيلي	جعلان بني بوعلي	جربة

الإسم	النوع	الولاية	الأماكن التي يرويها
جابية العين	عيني	وادي بني خالد	البرخي
جابية الغزيرة	غيلي	جعلان بني بوعلي	جربة
جابية الغيلة	غيلي	جعلان بني بوعلي	جربة
جابية الفلج الشرقي	غيلي	جعلان بني بوعلي	فليات أولاد حمد
جابية الفلج الغربي	غيلي	جعلان بني بوعلي	فليات أولاد حمد
جابية القطيطيرة	غيلي	جعلان بني بوعلي	السليل
جابية اللهامية	غيلي	جعلان بني بوعلي	جربة
جابية المسجد	غيلي	جعلان بني بوعلي	جربة
جابية المسجد	عيني	وادي بني خالد	البرخي
جابية المسيدية	غيلي	جعلان بني بوعلي	جربة
جابية المغيسر	عيني	صور	العين
جابية المنزف	غيلي	جعلان بني بوعلي	جربة
جابية الميموم	غيلي	جعلان بني بوعلي	جربة
جابية النقال	عيني	دماء والطائيين	امباق
جابه النهيدة	غيلي	جعلان بني بوعلي	الزبيرة
جابية الهوش	عيني	دماء والطائيين	امباق
جابية الهيلان	غيلي	جعلان بني بوعلي	جربة
جابية الوادي	عيني	دماء والطائيين	امباق
جابية الوصيمة	غيلي	جعلان بني بوعلي	جربة
جابية أم حريمة	غيلي	جعلان بني بوعلي	جربة
جابية أولاد حديد	غيلي	جعلان بني بوعلي	الزبيرة
جابية أولاد حمدة	غيلي	جعلان بني بوعلي	جربة
جابية أولاد كاسب	غيلي	جعلان بني بوعلي	جربة
جابية بصيرة	غيلي	جعلان بني بوعلي	جربة
جابية بنات حازن	غيلي	جعلان بني بوعلي	جربة
جابية بولية	غيلي	جعلان بني بوعلي	جربة
جابية بويردة	غيلي	جعلان بني بوعلي	جربة

الإسم	النوع	الولاية	الأماكن التي يرويها
جابية جعجاع	غيلي	جعلان بني بوعلي	جربة
جابية حجيجات	غيلي	جعلان بني بوعلي	جربة
جابية حمد مسلم	غيلي	جعلان بني بوعلي	جربة
جابية خليطية	غيلي	جعلان بني بوعلي	جربة
جابية راشد بن خميس	داؤودي	جعلان بني بوحسن	جعلان بني بو حسن
جابية راشد الصوري	غيلي	جعلان بني بوعلي	جربة
جابية رويب	غيلي	جعلان بني بوعلي	جيرة
جابية رويضان	غيلي	جعلان بني بوعلي	جربة
جابية سالم بن راشد	غيلي	جعلان بني بوعلي	جربة
جابية سالم حمد	غيلي	جعلان بني بوعلي	الزبيرة
جابية سعيد العلوية	غيلي	جعلان بني بوعلي	جربة
جابية سعيد بن خلفان	داؤودي	جعلان بني بوحسن	
جابية سعيد بن خميس	غيلي	جعلان بني بوعلي	جربة
جابية سعيد بن فريش	غيلي	جعلان بني بوعلي	جربة
جابية سعيد ود بمبوة	غيلي	جعلان بني بوعلي	جربة
جابية سلطان بن راشد	غيلي	جعلان بني بوعلي	جربة
جابية سلطان راشد	غيلي	جعلان بني بوعلي	جربة
جابية شاقصة	داؤودي	جعلان بني بوحسن	مفاهية
جابية صابرة	غيلي	جعلان بني بوعلي	جربة
جابية صالح بن محمد	غيلي	جعلان بني بوعلي	جربة
جابية صغيرة	غيلي	جعلان بني بوعلي	جربة
جابية عامر خميس	غيلي	جعلان بني بوعلي	جربة
جابية عشبية	غيلي	جعلان بني بوعلي	جربة
جابية عين وشيلة	داؤودي	جعلان بني بوحسن	عين وشيلة
جابية فاطمة الصغيرة	غيلي	جعلان بني بوعلي	جربة
جابية فاطمة الكبيرة	غيلي	جعلان بني بوعلي	جربة
جابية فلييان	داؤودي	جعلان بني بوحسن	مفاهية

الإسم	النوع	الولاية	الأماكن التي يرويها
جابية لخي	غيلي	جعلان بني بوعلي	جربة
جابية محمد بن ماجد	غيلي	جعلان بني بوعلي	جربة
جابية محمد مسعود	غيلي	جعلان بني بوعلي	جربة
جابية مريم	غيلي	جعلان بني بوعلي	جربة
جابية مسعود	غيلي	جعلان بني بوعلي	جربة
جابية مصفاة	غيلي	جعلان بني بوعلي	جربة
جابية مطرح	غيلي	جعلان بني بوعلي	جربة
جابية مقطع	عيني	دماء والطائيين	مقطع
جابية مكتومة	غيلي	جعلان بني بوعلي	جربة
جابية مهرة	غيلي	جعلان بني بوعلي	جربة
جابية ناسعة	داؤودي	جعلان بني بوحسن	خويسة
جابية هلال	داؤودي	جعلان بني بوحسن	خويسة
جابية ود بهيمة	غيلي	جعلان بني بوعلي	جربة
جابية ود راعي العود	غيلي	جعلان بني بوعلي	جربة
جابية ود سعيدية	غيلي	جعلان بني بوعلي	جربة
جابية ورثة جمعة حمد	غيلي	جعلان بني بوعلي	جربة
جابية ولد نافعة	غيلي	جعلان بني بوعلي	جربة
جال	عيني	بوشر	بوشر
جانب الحارة	داؤودي	دماء والطائيين	سوفة (الحارة)
جانب الحارة	غيلي	قريات	حريمة
جانب الصغير	غيلي	قريات	حريمة
جانب تعب	غيلي	قريات	تعب
جانب مسد	غيلي	قريات	تعب
جاوه	داؤودي	عبري	الهجر
جبات السيبة	غيلي	عبري	حيل جبات السيبة
جباة الزرقاء	غيلي	العوابي	العوابي
ججب	عيني	صحار	ججب

الإسم	النوع	الولاية	الأماكن التي يرويها
جيجب	غيلي	صحار	جيجب
جيجبة	عيني	صحار	الثقبة
جبل الغبري	غيلي	بدبد	جبل الغبري
جبيجب	داؤودي	السويق	بدت
جبيجبة	عيني	صحار	جبيجب
جردمانة	غيلي	بدبد	جردمانة
جرزيز	عيني	صلاله	مزارع الأعلاف
جرولة	غيلي	صور	ميبام
جريه اللآجال	عيني	الرستاق	اللآجال
جريه سعود	عيني	الرستاق	الفراعة
جش فل	غيلي	محضة	الشويهة(جش فل)
جلبة العالي	عيني	الرستاق	الهوب
جماء الشرقي البويرد	داؤودي	الرستاق	البويرد
جماء الغربي	داؤودي	الرستاق	جماء
جمة الحوامد	غيلي	صحار	جمة الحوامد
جمة الصفرة	داؤودي	صحار	جمة الصفرة
جنح	غيلي	الخابورة	جنح
جنح البلاد	غيلي	الخابورة	جنح
جنينة	عيني	وادي بني خالد	جنينة
جريدة	غيلي	الخابورة	السيهرة
جيجا	غيلي	سمائل	جيجاء- الجنلة
جيف التحت	غيلي	صحار	الحلاحل
جيف الفوقي	غيلي	صحار	جيف الفوقي
جيله الشيوخ	داؤودي	بهلا	جيله الشيوخ
جيله الصقور	عيني	بهلا	جيله الصقور
جيله النعب	داؤودي	بهلا	جيله النعب
حابك	غيلي	الرستاق	الرستاق



الإسم	النوع	الولاية	الأماكن التي يرويها
حابل	عيني	بوشر	حابل
حاره البلاد	غيلي	بهلا	بهلا
حاسد	غيلي	صور	قصعة
حب ملم	داؤودي	الرستاق	الغيل
حبنة	غيلي	الخابورة	حبنة
حبوب	داؤودي	ازكي	إزكي
حبينة	غيلي	القابل	جبينة
حبينة	عيني	دماء والطائيين	حبنة
حجز	غيلي	صحار	حجز
حجة	غيلي	الخابورة	حجة
حجيجا	غيلي	الخابورة	حجيجا
حدش	عيني	نخل	حدش
حدف	غيلي	محضة	
حديث	غيلي	عبري	حديث
حران	غيلي	عبري	عبري
حرض	غيلي	ضنك	حيل حرض
حرمث	عيني	الحمراء	حرمث
حرورد	غيلي	بدبد	حرورد
حزام	غيلي	سمائل	الخوبار
حزاية	غيلي	صحار	حزاية
حفي	داؤودي	الرستاق	حفي
حفيت الغربي	داؤودي	البريمي	حفيت (غرب)
حفيت الوسطي	داؤودي	البريمي	حفيت (وسط)
حلاحل إبراهيم	عيني	صحار	حلاحل إبراهيم
حلاحل إبراهيم الأوطي	عيني	صحار	حلاحل إبراهيم الأوطي
حلبان	داؤودي	نخل	حلبان
حلة الللاح	غيلي	العوابي	العوابي

الإسم	النوع	الولاية	الأماكن التي يرويها
حلوت	داؤودي	جعلان بني بوعلي	جعلان بني بو علي (حلوت)
حليحل	غيلي	الخابورة	حليحل
حليحل	غيلي	عبري	حيل حليحل
حمام السافل	عيني	نخل	الصعبة
حمام النشاء	عيني	نخل	السرير
حمد	داؤودي	جعلان بني بوعلي	سيح سنده
حمد بن خميس	عيني	عبري	حويل حمد بن خميس
حمران	عيني	صلاله	المزارع التجريبية والقرى الواقعة عليها
حمود بن سالم	عيني	المضيبي	الفليج
حميضة	داؤودي	الكامل والوافي	الكامل والوافي
حنصي	غيلي	صحار	حنصي
حواحة	داؤودي	جعلان بني بوحسن	أنفاهية
حور يتي	غيلي	مسقط	حور
حوض ميبنت	عيني	نزوى	حوض ميبنت
حوقين السافل	غيلي	الرستاق	الحوقين
حويرا	غيلي	الخابورة	حويرا
حويل أبوسيحة	غيلي	صحار	صحار
حويل الأبيض	غيلي	لوى	حويل الأبيض
حويل الأخضر	غيلي	صحار	حويل الأخضر
حويل التتن	غيلي	صحار	حويل التتن
حويل الثب	غيلي	السويق	بدت
حويل الجني	غيلي	صحار	حويل الجني
حويل الجواري	غيلي	صحار	حنصي
حويل الحديث	عيني	صحم	لسخيات
حويل الحيوول	غيلي	صحار	حويل الحيوول
حويل الخزف	عيني	صحار	حويل الخزف
حويل الخضري	غيلي	صحار	حويل الخضري

الإسم	النوع	الولاية	الأماكن التي يرويها
حويل الرسة	غيلي	صحار	حويل الرسة
حويل السلطون	غيلي	صحار	حويل السلطون
حويل الشعرة	غيلي	صحار	حويل الشعرة
حويل العاهن	غيلي	الخابورة	القنوات
حويل العبد	عيني	البريمي	حويل العبد / وادي أجران
حويل العبدة	غيلي	ينقل	حويل العبدة
حويل العقر	عيني	الخابورة	القلعة
حويل القرطة	غيلي	صحار	صحار
حويل اللثة	غيلي	صحار	حويل اللثة
حويل المجاز	غيلي	الرستاق	حويل المجاز
حويل المحرز	غيلي	صحار	الحيول
حويل المسجد	غيلي	لوى	حويل المسجد
حويل المضيق	غيلي	الخابورة	المضيق
حويل النيل	غيلي	شناصر	حويل النيل
حويل اولاد سليمان	غيلي	البريمي	مضبة
حويل اولاد مسعود	غيلي	الخابورة	القنوات
حويل بن هجاس	غيلي	صحار	حويل بن هجاس
حويل حمدان	غيلي	صحار	صحار
حويل خرياش	عيني	صحار	حويل خرياش
حويل خلفان	عيني	شناصر	حويل خلفان
حويل سالم	عيني	صحار	غلا
حويل سليمان بن علي	غيلي	صحم	لسخيات
حويل لخبببة	غيلي	صحار	وادي لعجام
حويل لعجام	غيلي	صحار	حويل لعجام
حويل لغريفة	غيلي	صحار	حويل لغريفة
حويل ماجد	غيلي	البريمي	الدقيق (حويل ماجد)
حويل منضور	غيلي	صحار	المتعارشة

الإسم	النوع	الولاية	الأماكن التي يرويها
حيبي	داؤودي	صحار	العلاية
حيد	عيني	بوشر	غلاء
حيض	غيلي	صحار	حيض
حيط فارس	عيني	قريات	صياء
حيل أبو الغربان	عيني	صحار	حيل أبو الغربان
حيل أبو لجسور	غيلي	صحار	حيل أبو لجسور
حيل ابو الشيك	غيلي	البريمي	أبو الشيق / وادي أجران
حيل ابوملقات	غيلي	الخابورة	صاح
حيل أزيد	غيلي	صحار	حيل أزيد
حيل الأخضر	غيلي	صحار	حيل الأخضر
حيل الأسفل	غيلي	السويق	بدت
حيل الأشخريين	غيلي	صحار	حيل الأشخريين
حيل الأغرف	غيلي	ينقل	الأغراف
حيل الأمباء	غيلي	صحم	الأسلات
حيل البادي	غيلي	صحار	لحيول
حيل الباراد	غيلي	صحار	حيل الباراد
حيل الباراد الفوق	غيلي	صحار	حيل الباراد الفوق
حيل البداع السفلي	غيلي	صحم	الأسلات
حيل البداع العلوي	غيلي	صحم	الأسلات
حيل البدعة	غيلي	صحار	حيل البدعة
حيل البدعة	غيلي	صحار	شام
حيل البدعة	غيلي	صحار	الحلاحل
حيل البدعة	غيلي	صحم	حيل الطريق
حيل البدعة الجنوبي	غيلي	صحار	حيل البدعة الجنوبي
حيل البدعة الشمالي	غيلي	صحار	حيل البدعة الشمالي
حيل البديعة	غيلي	الخابورة	ميحة بني كيوم
حيل البراهيمة	غيلي	الخابورة	الغشين

الإسم	النوع	الولاية	الأماكن التي يرويها
حيل البركة	عيني	الخابورة	الملتقى
حيل البساتين	عيني	ينقل	البساتين
حيل البعوض	غيلي	ينقل	حيل البعوض
حيل البلاعق	غيلي	الخابورة	الصفاء
حيل البلد الثاني	غيلي	الخابورة	السخيات
حيل البلد الوطي	عيني	صحار	حيل البلد الوطي
حيل البنت الشرقي	غيلي	الرستاق	حيل البنت
حيل البويض	غيلي	صحار	اليس
حيل البيضاء	عيني	الخابورة	الملتقى
حيل التحت	غيلي	صحار	حيل التحت
حيل التحت	غيلي	ينقل	حيل التحت
حيل التين	غيلي	الخابورة	القنوات
حيل التين	غيلي	ينقل	حيل التين
حيل الثقبه	غيلي	صحار	حيل العضاة
حيل الجببتين الأخير	غيلي	صحار	حيل الجببتين الأخير
حيل الجببتين الوسطى	غيلي	صحار	حيل الجببتين الوسطى
حيل الجبل السفلي	عيني	صحم	عقير العبريين
حيل الجبل العلوي	عيني	صحم	عقير العبريين
حيل الجبة	عيني	ينقل	الجبة
حيل الجزع	غيلي	صحار	حيل الجزع
حيل الجعدية	غيلي	ينقل	الجعدية
حيل الجمة	عيني	صحار	حيل الجمة
حيل الجنز	عيني	صحار	حيل الجنز
حيل الجنز	غيلي	ينقل	حيل الجنز
حيل الجوف	غيلي	صحار	المتعارشة
حيل الجوينب	غيلي	صحار	حيل الجوينب
حيل الجيلة	غيلي	الخابورة	حيل الجيلة

الإسم	النوع	الولاية	الأماكن التي يرويها
حيل الجيلة	غيلي	صحار	الحلالح
حيل الجيلة	غيلي	صحار	حيل الجيلة
حيل الجيلة	غيلي	ينقل	حيل العالي
حيل الحات	غيلي	صحار	حيل الحات
حيل الحارة	غيلي	صحار	حيل الحارة
حيل الحبك	غيلي	صحار	حيل الحبك
حيل الحرب	غيلي	السويق	الحيلين
حيل الحريقة	غيلي	ينقل	الحريقة
حيل الحصان	عيني	صحار	حيل الحصان
حيل الحصن	غيلي	صحار	حيل الحصن
حيل الحلوة	غيلي	السويق	الحيلين
حيل الحناة	غيلي	صحار	العقير
حيل الحيول	غيلي	السويق	الحيلين
حيل الحيول	غيلي	البريمي	الحيول / وادي أجران
حيل الخبثة	غيلي	صحار	حيل الخبثة
حيل الخبيل	غيلي	صحار	حيل الخبيل
حيل الخريس	عيني	الخابورة	الخريس
حيل الخشة	غيلي	الرستاق	ضبعة
حيل الخود	غيلي	البريمي	الدقيق (حويل الشواكرة)
حيل الخوية	غيلي	الخابورة	الغشين
حيل الدائر	غيلي	ينقل	ينقل
حيل الدبون	عيني	صحار	الحلالح الدبون
حيل الدكان	غيلي	الخابورة	حجيحة
حيل الدهرة	غيلي	صحار	حيل الدهرة
حيل الذهلي	غيلي	الخابورة	القنوات
حيل الراس	غيلي	ينقل	حيل الراس
حيل الراسة	داوودي	الخابورة	حيل الراسة

الإسم	النوع	الولاية	الأماكن التي يرويها
حيل الريابة	عيني	الخابورة	ميحة بني كيوم
حيل الرجعة	غيلي	صحار	حيل الرجعة
حيل الرجعة	غيلي	صحم	لشن
حيل الرسة	غيلي	الخابورة	ميحة بني كيوم
حيل الرسة	غيلي	صحم	لشن
حيل الرفصة	عيني	صحار	حيل مهنا
حيل الركنز	غيلي	ينقل	حيل الركنز
حيل الرواشد	غيلي	صحار	حيل الرواشد
حيل الريمية	غيلي	صحار	الريمية
حيل الزام	غيلي	الخابورة	جنح
حيل الزام	غيلي	الخابورة	حيل الزام
حيل الزام	غيلي	الخابورة	القنوات
حيل الزام	غيلي	صحار	حيل الزام
حيل الزنج	غيلي	صحار	حيل الزنج
حيل الزهدي	غيلي	ينقل	ينقل
حيل السافل	غيلي	الرستاق	زولة
حيل السافل	عيني	ينقل	حيل السافل
حيل السبخة	غيلي	الخابورة	وادي الملح
حيل السدر	غيلي	صحار	حيل السدر
حيل السدرة	غيلي	الخابورة	الغشين
حيل السديفة	غيلي	صحار	حيل السديفة
حيل السرحانية	غيلي	صحم	سخيات
حيل السريحات	غيلي	البريمي	حيل السريحات
حيل السريحي	عيني	صحار	حيل السريحي
حيل السرير	غيلي	صحار	حيل السرير
حيل السلم	غيلي	صحار	حيل السلم
حيل السمر	عيني	الخابورة	الملتقى

الإسم	النوع	الولاية	الأماكن التي يرويها
حيل السممر	غيلي	الخابورة	لسخيات
حيل السويدي	غيلي	الخابورة	شخبوط
حيل السويدي	غيلي	الخابورة	لسخيات
حيل السويدي	غيلي	صحم	سخيات
حيل السويقلية	غيلي	ينقل	السويقلية
حيل السيلان	غيلي	ينقل	السيلان
حيل الشبول	غيلي	صحار	حنصي
حيل الشجا	غيلي	صحار	الثقبة
حيل الشجا التحتي	غيلي	الخابورة	وادي الملح
حيل الشجا الفوقي	غيلي	الخابورة	وادي الملح
حيل الشرقي	غيلي	لوى	الحيل
حيل الشمس	غيلي	ينقل	ينقل
حيل الشهرة	غيلي	صحار	حيل الشهرة
حيل الشيخ سرحان خاتم	غيلي	صحار	حيل الشيخ سرحان خاتم
حيل الصبخية	غيلي	صحار	حيل الصبخية
حيل الصبيخة	عيني	صحار	الصبيخة
حيل الصبيخي	عيني	ينقل	الصبيخي
حيل الصرم	غيلي	صحار	حيل الصرم
حيل الصرم	غيلي	صحم	وم
حيل الصودقية	غيلي	صحار	الصودقية
حيل الضاحية	غيلي	السويق	الحيلين
حيل الطالعي	غيلي	صحار	حلاحل بني عيسى
حيل الطريق	غيلي	صحم	حيل الطريق
حيل الطوي	غيلي	السويق	الحيلين
حيل الظاهرة	غيلي	الخابورة	البكس
حيل الظبعون	غيلي	صحار	حيل الظبعون
حيل الطبيب	عيني	ينقل	حيل الطبيب



الإسم	النوع	الولاية	الأماكن التي يرويها
حيل الظهره	غيلي	صحار	حيل الظهره
حيل الظهره	غيلي	صحم	لشن
حيل العاصم	غيلي	صحار	الوقبة
حيل العاضد	غيلي	ينقل	العاضد
حيل العالي	غيلي	الرستاق	زولة
حيل العالي	غيلي	ينقل	حيل العالي
حيل العبيد	عيني	ينقل	حيل العبيد
حيل العبيلة	غيلي	البريمي	العبيلة / وادي أجران
حيل العجم	غيلي	الخابورة	العجم
حيل العجمة	غيلي	الخابورة	الخبث
حيل العجمة	عيني	صحار	حيل العجمة
حيل العجمي	غيلي	الرستاق	سيع
حيل العديد	غيلي	ينقل	العرشي
حيل العديد	غيلي	ينقل	العديد
حيل العراين	غيلي	الخابورة	الصفاء
حيل العرب	غيلي	ينقل	حيل العرب
حيل العرقبانه	غيلي	ينقل	حيل العرقبانه
حيل العرقبانه	غيلي	ينقل	ينقل
حيل العروقية	غيلي	صحار	العروقية
حيل العسبق	غيلي	صحار	حيل العسبق
حيل العقبة	غيلي	الخابورة	بيعيق
حيل العقبة	غيلي	الخابورة	وادي الحريم
حيل العقبة	عيني	صحار	حيل العقبة
حيل العقبة	غيلي	صحار	حيل العقبة
حيل العقبة	غيلي	لوى	حيل العقبة الزهيمي
حيل العقر	غيلي	ينقل	العقر
حيل العلا	غيلي	صحم	الأسلات

الإسم	النوع	الولاية	الأماكن التي يرويها
حيل العلى	غيلي	صحار	حيل العلى
حيل العمارة	عيني	صحار	حيل العمارة
حيل العهنة الغربي	غيلي	صحار	حيل العهنة الغربي
حيل العواوين	غيلي	الخابورة	وادي الملح
حيل العوينة	عيني	الخابورة	الغشين
حيل العوينة	عيني	الخابورة	العوينة
حيل العوينة	عيني	ينقل	العوينة
حيل العياد	غيلي	صحار	حيل العياد
حيل الغاف	عيني	الخابورة	الغشين
حيل الغاف	غيلي	صحم	شيدة
حيل الغاف	غيلي	لوى	حيل الغاف
حيل الغاف	غيلي	ينقل	ينقل
حيل الغاف	داؤودي	قريات	حيل الغاف
حيل الغافة	غيلي	الرستاق	حيل الغافة
حيل الغافة	غيلي	صحار	الحلال
حيل الغدغ	غيلي	السويق	الحيلين
حيل الغراب	غيلي	صحم	شيدة
حيل الغربي	غيلي	السويق	الحيلين
حيل الغربي	غيلي	لوى	الحيل
حيل الغريب	عيني	ينقل	المري
حيل الغوانم	غيلي	ينقل	ينقل
حيل الغوبة	غيلي	الخابورة	المنزلة
حيل الغور	غيلي	السويق	الحيلين
حيل الغوف	عيني	الخابورة	حيل بني كثير
حيل الغويطة	عيني	ينقل	الغويطة
حيل الفاضي	غيلي	الرستاق	الفجري
حيل الفج	عيني	صحار	ويت

الإسم	النوع	الولاية	الأماكن التي يرويها
حيل الفحل	غيلي	صحار	حيل الفحل
حيل الفقارة	غيلي	صحار	حيل الفقارة
حيل الفوق	عيني	الخابورة	المنزلة
حيل الفوق	عيني	صحار	لحويلات
حيل الفوق	غيلي	صحار	حيل الفوق
حيل الفوق	غيلي	ينقل	صدامة
حيل القبور	غيلي	صحار	حيل القبور
حيل القشة	غيلي	الخابورة	الظويهر
حيل القضقاضي	عيني	ينقل	القضقاضي
حيل القطار	غيلي	الخابورة	حجة
حيل القطار	غيلي	صحار	حيل القطار
حيل القفص	غيلي	صحار	اليس
حيل القلبي	غيلي	ينقل	ينقل
حيل القلعتين	غيلي	صحار	حيل القلعتين
حيل القليبة	غيلي	الخابورة	المصايبخ
حيل القواسم	غيلي	قريات	حيل القواسم
حيل الكدير	غيلي	صحار	الكدير
حيل الكساويح	غيلي	صحار	حيل الكساويح
حيل الكف	غيلي	لوى	حيل الكف
حيل الكلب	عيني	ينقل	المري
حيل الكهافة	غيلي	صحم	شيدة
حيل الكوثر	غيلي	الخابورة	حيل الكوثر
حيل الكوثر العالي	غيلي	الخابورة	الخابورة
حيل اللثبة	غيلي	صحار	حيل اللثبة
حيل اللج	غيلي	الخابورة	حيل اللج
حيل اللوذة	غيلي	السويق	الحيلين
حيل المحفزة	غيلي	صحار	حيل المحفزة

الإسم	النوع	الولاية	الأماكن التي يرويها
حيل المختبية	عيني	ينقل	المري
حيل المذاكير	غيلي	السويق	الحيلين
حيل المرخ	غيلي	السويق	الحيلين
حيل المزيكيمة	عيني	ينقل	القضقااضي
حيل المزين	غيلي	صحم	شيدة
حيل المسجد	عيني	الخابورة	حيل بن كثير
حيل المصلى	عيني	ينقل	المصلى
حيل المقاديد	غيلي	ينقل	ينقل
حيل المقبرة	عيني	صحار	حيل المقبرة
حيل المليح	عيني	الخابورة	حيل بني كثير
حيل المليحة	غيلي	صحار	حيل المليحة
حيل المناذرة	داؤودي	ينقل	ينقل
حيل المنزفة	غيلي	الخابورة	الخابورة
حيل الموالح	عيني	الخابورة	الغشين
حيل الموفية	عيني	صحم	خضراء المكاتيم
حيل المومنة	غيلي	البريمي	بجانب كتنة
حيل المويلح	غيلي	الخابورة	المحدث
حيل المويلح	غيلي	السويق	المسيفية
حيل النجار	غيلي	السويق	الحيلين
حيل النجوم	داؤودي	الرستاق	حيل النجوم
حيل النخل	عيني	الخابورة	الصفاء
حيل النخل	غيلي	صحار	حيل النخل
حيل النخل التحتي	غيلي	صحار	الشرجة
حيل النخل الفوقي	غيلي	صحار	الشرجة
حيل النص	غيلي	ينقل	حيل النص
حيل النغلة	عيني	صحار	حيل النغلة
حيل النمرة	غيلي	الخابورة	ميحة بني كيوم

الإسم	النوع	الولاية	الأماكن التي يرويها
حيل النيط	غيلي	صحار	حيل النيط
حيل الهاشم	غيلي	لوى	حيل الهاشم
حيل الهشيمة	غيلي	ينقل	الهشيمة
حيل الودي	غيلي	صحم	شيدة
حيل الوسط	داؤودي	الرستاق	الفاضي
حيل الوسطى	داؤودي	السويق	بدت
حيل الوطأ	غيلي	صحم	الأسلات
حيل الولجة	غيلي	صحار	حيل الولجة
حيل الوهايب	عيني	الخابورة	الغشين
حيل اليمن	عيني	نزوى	حيل اليمن
حيل امشاك	غيلي	محضة	وادي الحبول
حيل أولاد العبيدة	عيني	صحم	عقير العبريين
حيل اولاد بالفوري البدعة	غيلي	الرستاق	البدعة
حيل اولاد حمود	غيلي	ينقل	ينقل
حيل أولاد خليف	غيلي	صحار	حيل أولاد خليف
حيل اولاد عبدالله	عيني	الخابورة	ميحة بني كيوم
حيل اولاد غسان	غيلي	الرستاق	الحوقين
حيل بن سعيد	غيلي	صحار	حيل بن سعيد
حيل بن ناصر	غيلي	صحار	حيل بن ناصر
حيل بنكوح	غيلي	لوى	حيل بنكوح
حيل بني عامر	عيني	شناصر	حيل بني عامر
حيل بني عمران	غيلي	ينقل	حيل بني عمران
حيل بني كثير	غيلي	الخابورة	حيل بني كثير
حيل بيل	عيني	الخابورة	حيل بيل
حيل ثب	غيلي	صحار	حيل ثب
حيل ثية	غيلي	صحار	الشرجة
حيل جبة الشاوية	عيني	صحم	حيلثي

الإسم	النوع	الولاية	الأماكن التي يرويها
حيل جببيس	عيني	صحار	حيل جببيس
حيل جببين السود	غيلي	الخابورة	حيل الرسة
حيل جرهبان	عيني	صحم	عقير العبريين
حيل جيف النخلة	غيلي	الخابورة	حيل الرسة
حيل حدان	غيلي	صحار	حيل حدان
حيل حلاش	غيلي	الخابورة	حيل بني كثير
حيل حمد بن عمر	غيلي	صحار	حيل حمد بن عمر
حيل حويرا الفوقي	غيلي	الخابورة	حويرا
حيل حويكة	غيلي	ينقل	حيل حويكة
حيل خديج	غيلي	الرستاق	الرستاق
حيل خميس بن سليمان	غيلي	صحار	سخيات
حيل خويتم	عيني	ينقل	حيل خويتم
حيل دببيس	داؤودي	صحم	الروضة
حيل دجات	غيلي	صحار	حيل دجات
حيل دفع الوديان	عيني	الخابورة	الملتفي
حيل دفعة الشرجة	غيلي	صحار	الشرجة
حيل دلهم	غيلي	ينقل	حيل دلهم
حيل ديدوت	غيلي	ينقل	حيل ديدوت
حيل ديم	غيلي	لوى	حيل ديم
حيل ذويب	عيني	صحار	حيل ذويب
حيل ربيع	غيلي	صحار	اليس
حيل سالم المعمرى	عيني	صحم	عقير العبريين
حيل سالم بن خلفان	عيني	الخابورة	القلعة
حيل سالم بن عبود	غيلي	ينقل	ينقل
حيل سبوت	داؤودي	الخابورة	صاح
حيل سرير البنات	عيني	صحار	حيل سرير البنات
حيل سعاد	غيلي	الخابورة	الهرجة

الإسم	النوع	الولاية	الأماكن التي يرويها
حيل سلطان	عيني	ينقل	ينقل
حيل سلم	غيلي	ينقل	حيل سلم
حيل سليم	غيلي	الرستاق	الرستاق
حيل سمرة	غيلي	الرستاق	الغيل
حيل سمنان	غيلي	صحم	لسخيات
حيل سويدي	عيني	الخابورة	حيل بن كثير
حيل شحنة	غيلي	ينقل	حيل شحنة
حيل شمراخ	غيلي	ينقل	ينقل
حيل شنوف	غيلي	صحم	شيدة
حيل صاطي	غيلي	صحار	حيل صاطي
حيل صافي	داؤودي	صحار	حيل صافي
حيل صالح بن زهران	عيني	الخابورة	القلعة
حيل صبيح	غيلي	صحار	حيل صبيح
حيل صبيح	غيلي	البريمي	الدقيق (حيل صبيح)
حيل صوية السفلي	عيني	صحم	حيليشي
حيل ضاحي	عيني	صحار	شام
حيل ضياق	غيلي	صحار	حيل ضياق
حيل ضيان	عيني	صحار	حيل ضيان
حيل طسمة	غيلي	ينقل	طسمة
حيل طوي عقبة	غيلي	صحم	حيليشي
حيل طيب السم	غيلي	ينقل	حيل طيب السم
حيل ظاهرة الارصاء	عيني	الخابورة	العقلي
حيل ظهرة الجو	غيلي	صحار	حيل ظهرة الجو
حيل عاهن	عيني	صحار	حيل عاهن
حيل عفت	غيلي	الخابورة	حيل عفت
حيل عقاب	غيلي	صحار	حيل عقاب
حيل عقار	عيني	الخابورة	البكس

الإسم	النوع	الولاية	الأماكن التي يرويها
حيل عقمة	عيني	صحار	حيل عقمة
حيل علي	غيلي	صحار	حيل علي
حيل علي	غيلي	صحار	حيل العضاة
حيل عمر	غيلي	الخابورة	الصفاء
حيل عمر	غيلي	الخابورة	الخابورة
حيل عمر	غيلي	الرستاق	صلح
حيل عين الحمية	غيلي	صحار	حيل عين الحمية
حيل غزيل	غيلي	صحار	حيل غزيل
حيل غور الوعل	عيني	الخابورة	العقلي
حيل فغش	غيلي	صحار	حيل فغش
حيل فؤاد	عيني	صحار	حيل فؤاد
حيل قرن	غيلي	الخابورة	وادي الحريم
حيل كئاب	غيلي	ينقل	كئاب
حيل كعب	غيلي	شناصر	حيل كعب
حيل كلابي	غيلي	الخابورة	مجزي
حيل لبسيتين	غيلي	صحار	حيل لبسيتين
حيل لثلة	غيلي	الخابورة	العقلي
حيل لجهنمي	غيلي	الخابورة	حيل لجهنمي
حيل لسخيات	غيلي	الخابورة	لسخيات
حيل لعجام	غيلي	صحار	وادي لعجام
حيل لعجام	غيلي	صحار	حيل لعجام
حيل لعفيريت	غيلي	صحار	حيل لعفيريت
حيل لعقاق	غيلي	صحار	حيل لعقاق
حيل لعقيبات وأم عنان	غيلي	صحار	أم عنان
حيل لعويقليل	غيلي	صحار	حيل لعويقليل
حيل لمصاوي	غيلي	صحار	حيل لمصاوي
حيل لملي	غيلي	ينقل	لملي



الإسم	النوع	الولاية	الأماكن التي يرويها
حيل لوتيد الجنوبي	غيلي	صحار	حيل لوتيد الجنوبي
حيل لوتيد الشمالي	غيلي	صحار	حيل لوتيد الشمالي
حيل لويسة	غيلي	صحار	الحيول
حيل مارادة بذرها	غيلي	لوى	حيل ماراده بذرها
حيل مترفة	عيني	ينقل	حيل مترفة
حيل مريز	غيلي	الرستاق	سيح
حيل مريم	غيلي	صحم	شيدة
حيل مسعود	غيلي	صحم	شيدة
حيل مسعود	غيلي	ينقل	حيل مسعود
حيل مسلم	غيلي	صحار	حلاحل بني غيث
حيل مشحج	غيلي	صحار	حيل الوحدة
حيل مشكم	غيلي	صحار	حيل مشكم
حيل مشنزة	عيني	صحار	صحار
حيل مشيمة	عيني	ينقل	مشيمة
حيل منزل فغش	غيلي	صحار	حيل منزل فغش
حيل منغ	عيني	صحار	حيل منغ
حيل مهظم	عيني	صحم	مهظم
حيل مهنا	غيلي	صحار	حيل مهنا
حيل نازل	عيني	الخابورة	الغشين
حيل نجد	غيلي	ينقل	نجد
حيل ندان	غيلي	الخابورة	خضراء المكاتيم
حيل نشيط	غيلي	صحار	حيل نشيط
حيل نضاف	غيلي	الخابورة	سوري
حيل نعامة	غيلي	صحم	حيل نعامة
حيل نعمان	غيلي	صحار	حيل نعمان
حيل هامه	غيلي	ينقل	حيل هامه
حيل هنيذة	غيلي	صحار	حيل هنيذة

الإسم	النوع	الولاية	الأماكن التي يرويها
حيل هويلة	عيني	ينقل	حيل هويلة
حيل وادي الطيب	غيلي	الرستاق	الطيب
حيل وادي ماجد	عيني	ينقل	حيل وادي ماجد
حيل واديين	غيلي	صحار	واديين
حيل وال	داوودي	ينقل	حيل وال
حيل وتيد ولاد عامر	غيلي	صحار	لوتيد
حيل ودق	غيلي	صحار	حيل ودق
حيل ياسة	غيلي	ينقل	الياسة
حيم	غيلي	العامرات	حيم
حينسة	عيني	صحار	حينسة
حيوان	غيلي	محضة	حيوان
حيور الأوطي	غيلي	الخابورة	حيور الأوطي
حيور الدويك	غيلي	الخابورة	حيور الدويك
حيور النخل	غيلي	الخابورة	حيور النخل
حيول بني عيسى	غيلي	صحار	حيول بني عيسى
خاسف برام	غيلي	ازكي	سوق قديم
خاضه الغور	غيلي	عبري	خاضه الغور
خب الحبن	عيني	المضيبي	الفليج
خب الروغ	عيني	الكامل والوافي	خب الروغ
خب الشوع	غيلي	بدبد	خب الشوع
خب مصري	غيلي	العوابي	العوابي
خب نخلة	عيني	وادي بني خالد	خب نخلة
خبة سوني	غيلي	نخل	خبة سوني
خرابة	غيلي	محضة	ري(خرابة)
خريس فروض	عيني	نخل	الصعبة
خريم	داوودي	عبري	خريم
خزام	داوودي	الخابورة	خزام

الإسم	النوع	الولاية	الأماكن التي يرويها
خزامة	غيلي	عبري	خزامة
خضاري	غيلي	صحم	الأسلات
خطوه الحارة	غيلي	عبري	خطوه الحارة
خطوه القبر	غيلي	عبري	خطوه القبر
خطوه النخل	غيلي	صحار	الهشمة
خطوة لمطليح	غيلي	صحار	الفرفران
خلالة	داؤودي	وادي المعاول	وادي المعاول
خلدة	داؤودي	عبري	خلدة
خلفان	غيلي	ضنك	حويل خلفان
خلة	غيلي	سمائل	خلة
خليباء	غيلي	صحم	خليباء
خم	عيني	صور	خم
خماط	غيلي	ضنك	خماط
خميس	غيلي	ضنك	حويل خميس
خميس	داؤودي	عبري	عبري
خميله الخندقة	داؤودي	نزوى	نزوى
خيلة	داؤودي	البريمي	البريمي
دار لواح	غيلي	الرستاق	المزرع
دارس	داؤودي	الرستاق	دارس
دارس	داؤودي	نزوى	العلاية
دستر	داؤودي	المضيببي	المضيببي
دفع فيا	غيلي	الخابورة	فية
دفيدفات	غيلي	عبري	حيل دفيدفات
دقال	داؤودي	صحم	دقال
دن	عيني	بهلا	دن
دهوى	داؤودي	صحم	دهوى
دوت	داؤودي	ضنك	دوت

الإسم	النوع	الولاية	الأماكن التي يرويها
دويغر	عيني	عبري	حيل دويغر
ديدوة	داؤودي	الكامل والوافي	الكامل والوافي
دير	غيلي	سمائل	دير
ديقرة	غيلي	عبري	ديقرة
ديول	غيلي	بدبد	البويرد
راب القرط	غيلي	الخابورة	الركة
راشد	داؤودي	عبري	عبري
رجيمة	غيلي	صحار	رجيمة
رحاب	غيلي	عبري	
رحبة الحلف	عيني	بهلا	رحبة الحلف
رحبه بني عمر	داؤودي	عبري	الرحبة
رحيبة الغاف	عيني	نخل	الهجار
رزات	عيني	صلاله	مزارع رزات والمعمورة
رس الحمراء	غيلي	بدبد	رس الحمراء
رسة السيود	غيلي	العوابي	العوابي
رسة الصايغ	غيلي	العوابي	العوابي
رسة العين	غيلي	سمائل	الخويار
رسة المسجد	غيلي	سمائل	الخويار
رضوة	غيلي	صحار	رضوة
رقاش	غيلي	الرستاق	سيع
رقرق	غيلي	عبري	رقرق العليا
ركيب	غيلي	دماء والطائيين	دما والطائيين
ركيب	عيني	العامرات	سمكت
رم السافل	غيلي	الرستاق	القرطي
رم الوسطى	غيلي	الرستاق	القرطي
رمد	عيني	الحمراء	رمد
رميح	عيني	ضنك	حيل رميح

الإسم	النوع	الولاية	الأماكن التي يرويها
رميم	غيلي	عبري	المزرع
ري	غيلي	محضة	ري
رياض الدمة	داؤودي	القابل	رياض الدمة
ريمي	داؤودي	عبري	ريمي
زريبة نغال الشجي	عيني	صحار	الراكة
زكت	عيني	مسقط	زكت
ساقة	غيلي	القابل	ساقة
سال	غيلي	جعلان بني بو علي	جعلان بني بو علي
سامك	غيلي	الخابورة	ميحة بني كيوم
سبت	غيلي	الكامل والوافي	سبت
سبيح	غيلي	نزوى	سبيح
سبيسب	غيلي	السويق	السويق
ستال	غيلي	الخابورة	ميحة بني كيوم
ستال	داؤودي	العوابي	ستال
سجيب	غيلي	محضة	مصح
سحارة	غيلي	شناصر	سحارة
سحرة	غيلي	الحمراء	سحرة
سحمة	غيلي	العامرات	العامرات
سداب	غيلي	دماء والطائيين	سداب
سدام	غيلي	صحم	الأسلات
سدران	داؤودي	المضيبي	السديرة
سرب	غيلي	الرستاق	المقحم
سرحان	داؤودي	بهلا	بهلا
سرحان	غيلي	ضنك	حويل سرحان
سرير الشرقي	عيني	بهلا	الجيلة
سرير الغربي	عيني	بهلا	الجيلة
سعال	غيلي	الخابورة	وادي الحریم

الإسم	النوع	الولاية	الأماكن التي يرويها
سعال	داؤودي	بدبد	سعال
سعال	عيني	دماء والطائيين	سعال
سعد	داؤودي	سمائل	هيل
سعد	غيلي	مدحا	سعد
سعداء	غيلي	المضيبي	المضيبي
سعيد بن حمد	عيني	عبري	حويل سعيد بن حمد
سعيد بن عامر	داؤودي	عبري	الحويراء
سفالة	غيلي	شناصر	سفالة
سفيح	غيلي	الرستاق	سيع
سقحة	غيلي	قريات	قريات
سقو اللجل	غيلي	سمائل	الخوبار
سكودي	غيلي	البريمي	سكودي / وادي اجران
سلام	داؤودي	عبري	مسباخ بن ويرة
سلسبيل	داؤودي	الرستاق	الرستاق
سلوت	داؤودي	بهلا	بهلا
سلوت	عيني	نزوى	سلوت
سلوم	غيلي	ضنك	حيل سلوم
سليسو الحساء	غيلي	ازكي	القريتين
سليل بني شهيم	داؤودي	ابراء	إبراء
سليم بن عامر الحجري	داؤودي	بديه	بديه
سليمان	داؤودي	المضيبي	المضيبي
سمخا	غيلي	عبري	سمخا
سمكت	عيني	العامرات	سمكت
سمنان	غيلي	ضنك	حيل سمنان
سمود	عيني	الكامل والوافي	يستن
سميسم	عيني	الرستاق	سميسم
سندوة	عيني	بوشر	بوشريني عمران

الإسم	النوع	الولاية	الأماكن التي يرويها
سنسل	غيلي	عبري	سنسل
سنفي	غيلي	الخابورة	فية
سنيسل	داؤودي	عبري	عبري
سنيسل	عيني	العامرات	سنيسل
سنيسلة	غيلي	العامرات	مزرعة الراجح
سهل	عيني	صور	ميبام
سهيل بن راشد المقرشي	عيني	عبري	حويل سهيل بن راشد
سهيلة	داؤودي	صحار	سهيلة
سهيلة	داؤودي	قريات	قريات
سوري	غيلي	الخابورة	الخابورة
سوساء البليدة	غيلي	بهلا	سوساء
سوط	غيلي	دماء والطائيين	سوط
سوق الإمام	داؤودي	الكامل والوافي	الكامل والوافي
سوق الرعب	غيلي	شناصر	سوق الرعب
سوني	غيلي	دماء والطائيين	مس
سويد	غيلي	عبري	حيا سويد
سويد الجوار	غيلي	عبري	حيل سويد الجوار
سويد الخشاش	عيني	عبري	حيل سويد الخشاش
سويد مصبح	عيني	عبري	حيل سويد مصبح
سويقة	عيني	صور	سويقة
سيب مهري	غيلي	بدبد	سيب مهري
سيباء	داؤودي	بوشر	سيباء
سيح البرشي	غيلي	بدبد	سيح البرشي
سيح البسيتين	غيلي	سمائل	الخويار
سيح السلم	داؤودي	سمائل	هصاص
سيح الشغرافة	غيلي	قريات	قريات
سيح القابل	داؤودي	ابراء	إبراء

الإسم	النوع	الولاية	الأماكن التي يرويها
سيف	غيلي	بهلا	بهلا
شاحك	داؤودي	بديه	شاحك
شاذان	عيني	نزوى	شاذان
شاذة	غيلي	ضنك	حيل شاذة
شاسع	غيلي	ضنك	شاسع
شافع	داؤودي	ازكي	شافع
شاق التيس	غيلي	دماء والطائيين	دما والطائيين
شام	غيلي	صحار	شام
شام	غيلي	البريمي	شام / وادي أجران
شامبوة	داؤودي	عبري	شامبوه
شانف	غيلي	عبري	حيل شانف
شحنة عيسى	غيلي	الخابورة	القنوت
شحه المصيدار	غيلي	الخابورة	جنح
شحيصة	غيلي	صحار	الفرفار
شخبوط	غيلي	الخابورة	شخبوط
شديت	عيني	بهلا	شديت
شراج الحبن التحت	عيني	نزوى	الشريحة
شراج الحبن الفوق مرذول	عيني	نزوى	مرذول
شراج الحبن الوسط	عيني	نزوى	الشريحة
شراج الغربية	عيني	نزوى	الشريحة
شرجة أولاد رويشد	عيني	الرستاق	الهوب
شرجه الزكية	غيلي	عبري	حيل شرجه الزكية
شرجه العبيلة	عيني	عبري	حيل شرجه العبيلة
شرجه الغفرة	عيني	عبري	عبري
شرصة	داؤودي	عبري	عبري
شرقي المطيلع	داؤودي	المضيببي	المضيببي
شرم	غيلي	محضة	شرم



الإسم	النوع	الولاية	الأماكن التي يرويها
شروة	غيلي	بدبد	شروة
شسب	عيني	صحم	شسب
شعبه الحويل	عيني	صحار	الحويلات
شعبه الغاف	غيلي	ضنك	حيل شعبة الغاف
شعبه القش	عيني	محضة	ري(شعبة القش)
شقير	غيلي	دماء والطائيين	شقير
شكنكولة	عيني	سمائل	سمائل
شم	عيني	بوشر	بوشريني عمران
شميت	غيلي	عبري	شميت
شنطوط	داؤودي	المضيبي	المضيبي
شنقص	عيني	قريات	شنقص
شنيطة	داؤودي	عبري	شنيطة
شوال	غيلي	بدبد	فنجاء
شوكر	غيلي	صحار	حويل السقية
شوة	عيني	العوابي	شوة
شوة	داؤودي	بهلا	بهلا
شويقصة	غيلي	سمائل	الخوبار
صاد	عيني	بوشر	صاد
صاح	غيلي	الخابورة	صاح
صافحة	داؤودي	جعلان بني بوحسن	صافحة
صبو	غيلي	وادي بني خالد	حلفاء
صبيح	داؤودي	عبري	عوابي صبيح
صبيخة	عيني	صحار	السياء
صح	غيلي	العوابي	وادي الأصامي
صحار	غيلي	سمائل	الخوبار
صحنوت	عيني	صلاله	مزارع الأعلاف
صحيدة	غيلي	صحم	الأسلات

الإسم	النوع	الولاية	الأماكن التي يرويها
صدامه الدراوشة	غيلي	ينقل	حيل التحت
صدان	غيلي	الخابورة	صدان
صديفة	غيلي	صحار	صديفة
صراح	غيلي	ضنك	حيل صراح
صرم	عيني	قريات	صياء
صرم دهيم	عيني	شناص	صرم دهيم
صريد	غيلي	صحار	حيل صريد
صرير	عيني	قريات	قلعات
صعبا	غيلي	عبري	صعبا
صعراء	داؤودي	البريمي	صعراء
صفر	عيني	وادي بني خالد	عوينة
صفي	غيلي	شناص	صفي
صفي	داؤودي	المضيبي	المضيبي
صلاني	غيلي	صور	ميبام
صلفت	عيني	عبري	صلفت
صلفي	عيني	العامرات	صلفي
صلم	عيني	العوابي	العلياء
صلماء	عيني	الرستاق	صلماء
صلمي	عيني	الرستاق	الغيل
صمحان	غيلي	دماء والطائيين	صمحان
صنب	عيني	بوشر	صنب
صنت	عيني	بهلا	صنت
صنعاء	عيني	العوابي	العوابي
صنعاء	داؤودي	إبراء	إبراء
صنعاء بني غافر	داؤودي	الخابورة	صنعاء بني غافر
صهبان	غيلي	صحار	صهبان
صهناء	عيني	مدحا	حيل صهناء

الإسم	النوع	الولاية	الأماكن التي يرويها
صومرة	داؤودي	سمائل	صومرة
صوية الفوق	عيني	صحم	حيليشي
صياء	عيني	سمائل	صياء
صياو	غيلي	وادي بني خالد	الراكي
ضاحي ماحة	غيلي	نخل	نخل
ضاحية البيت	غيلي	صحار	ضاحية البيت
ضاحيه المرجي	غيلي	الرستاق	المرجي
ضالة	غيلي	الخابورة	ضالة
ضبعان	غيلي	سمائل	الخوبار
ضبعين	داؤودي	لوى	ضبعين
ضبكت	عيني	العامرات	ضبكت
ضبوب	داؤودي	بهلا	بهلا
ضبيات	غيلي	الخابورة	القلعة
ضبيان	غيلي	لوى	ضبيان
ضعضع	غيلي	وادي بني خالد	وادي الملح
ضلع	داؤودي	القابل	القابل
ضم	غيلي	عبري	ضم
ضواحي	غيلي	قريات	فيق
ضوت	غيلي	نزوى	السفالة
طارق	غيلي	دماء والطائيين	سوقة
طريطرة	داؤودي	البريمي	البريمي
طريف	داؤودي	قريات	قريات
طف	عيني	سمائل	طف
طفيل	غيلي	دماء والطائيين	دماء والطائيين
طلح	غيلي	بهلا	طلح
طمع	غيلي	شناص	طمع
طوي العين	عيني	عبري	طوي العين

الإسم	النوع	الولاية	الأماكن التي يرويها
طوي النوامية	داؤودي	ينقل	النوامية
طوي دهمان	غيلي	سمائل	طوي دهمان
طيوي	غيلي	الخابورة	طيوي
ظبي	غيلي	عبري	حيل ظبي
ظبية	عيني	شناصر	ظبية
ظهر السوداء	غيلي	صحار	ظهر السوداء
ظهرة	غيلي	شناصر	ظهرة
ظبية	غيلي	الرستاق	ظبية
عابية البطح	غيلي	الخابورة	جنح
عابية الحلحة	غيلي	صحار	عابية الحلحة
عاضد العين	غيلي	الخابورة	الركة
عاقوم	غيلي	نخل	عاقوم
عامر الباردة	عيني	بوشر	بوشربني عمران
عاهر	غيلي	عبري	حيل المرزوقي
عبول البلاد	غيلي	محضة	عبول
عجل	غيلي	بدبد	نقصي
عجلت	عيني	عبري	حيل عجلت
عجماء	غيلي	دماء والطائيين	دما والطائيين
عجيب	غيلي	شناصر	عجيب
عدن	داؤودي	الخابورة	الخابورة
عدنان	غيلي	سمائل	النعيمة
عدة	عيني	صور	عدة
عذاب	غيلي	قريات	قريات
عرض الشوع	غيلي	نخل	وادي مستل
عريقي	غيلي	العامرات	عريقي
عريجيب	عيني	الكامل والوافي	يستن
عز	غيلي	صحم	الحريم

الإسم	النوع	الولاية	الأماكن التي يرويها
عز	داؤودي	القابل	القابل
عز	داؤودي	الكامل والوافي	الكامل والوافي
عسيبق	داؤودي	عبري	عسيبق
عطية اللة	غيلي	دماء والطائيين	المسفاة
عقبة	عيني	نخل	عقبة
عقبي	غيلي	ضنك	عقبي
عقداني	داؤودي	دماء والطائيين	عقدا
عقيب	غيلي	ضنك	حيل عقيب
عقبيه المضاف	غيلي	نزوى	المناخر
عكشة	غيلي	عبري	حيل عكشة
علاة	عيني	الرستاق	علاة
علاه السافل	عيني	الرستاق	علاة
علكا	عيني	دماء والطائيين	علكا
علي	غيلي	ضنك	حيل علي
علي بن سالم	عيني	عبري	حويل علي بن سالم
عمان	غيلي	قريات	الظاهر
عمر	غيلي	عبري	حيل عمر
عمق القديم الحاجر الشرقي	داؤودي	الرستاق	عمق
عميقة	غيلي	دماء والطائيين	عميقة
عنكرة	غيلي	الحمراء	العارض
عوابي النساسيج	غيلي	الرستاق	الرستاق
عواش	داؤودي	صور	صور
عوجة	غيلي	الرستاق	سيع
عوف	داؤودي	دماء والطائيين	عوف
عومان	داؤودي	ازكي	إزكي
عويفية	داؤودي	بهلا	بهلا
عوينة	داؤودي	جعلان بني بو علي	جعلان بني بو علي

الإسم	النوع	الولاية	الأماكن التي يرويها
عوينة	عيني	صور	عوينة
عوينة	عيني	صور	عمق بير
عوينة السدرة	عيني	دماء والطائيين	عوينة السدرة
عوينة الصدر الجنوبية	عيني	بهلا	عوينة الصدر
عوينة الصدر الشمالية	عيني	بهلا	عوينة الصدر
عوينة الصغيرة	عيني	العوابي	عوينة الصغيرة
عوينه القش	عيني	الرستاق	الجو
عوينة النقال	عيني	وادي بني خالد	عوينة النقال
عوينه بن قضيب	غيلي	محضة	عوينه بن قضيب
عين	داؤودي	المضيبي	المضيبي
عين الأمباء	عيني	نخل	المويبيين
عين الأمباء	عيني	بدبد	الحمام الغربي
عين البديع	عيني	نخل	الهجار
عين البديعة	عيني	نخل	البديعة
عين البلاد	عيني	منح	حارة البلاد
عين التعجلة	عيني	الرستاق	التعجلة
عين الجبية	عيني	نخل	الجبية
عين الجدة	عيني	نخل	الصعبة
عين الجروة	عيني	نزوى	نزوى
عين الجمعة	عيني	دماء والطائيين	مقطع
عين الجيلة	عيني	نخل	نخل
عين الحاتمي	عيني	الرستاق	الباردة
عين الحب	عيني	بوشر	بوشر
عين الحجره	عيني	الرستاق	الفراة
عين الحديثه	عيني	الرستاق	الخطيمات
عين الحراز	عيني	بدبد	الحمام الغربي
عين الحلة	داؤودي	الرستاق	الخليو

الإسم	النوع	الولاية	الأماكن التي يرويها
عين الحلوة	عيني	صحم	مطيد
عين الحليو	عيني	العوابي	مسفاة الشريقيين
عين الحمام	عيني	دماء والطائيين	الخبة
عين الحمام	عيني	بوشر	الحمام
عين الحوسة	عيني	دماء والطائيين	الريقيب
عين الحويسد	عيني	العوابي	الحويسد
عين الخب	عيني	دماء والطائيين	دما والطائيين
عين الخب	عيني	بوشر	بوشر
عين الخضراء	عيني	الرستاق	الخضراء
عين الخلوت	عيني	بدبد	الحمام الغربي
عين الخلوت	غيلي	سمائل	السفالة
عين الخمرية	عيني	دماء والطائيين	الخمرية
عين الخور	عيني	الرستاق	عين الخور
عين الدرني	عيني	دماء والطائيين	مقطع
عين الرحبة	عيني	الرستاق	الرحبة
عين الرسة	عيني	دماء والطائيين	مقطع
عين الرسة	عيني	قريات	حريمة
عين الرويغي	عيني	دماء والطائيين	دما والطائيين
عين الزامة	عيني	نخل	الزامة
عين الزكت	عيني	بدبد	الحمام الغربي
عين الزيارة	عيني	بدبد	الحمام الشرقي
عين السخنة	عيني	نخل	السخنة
عين السخنة	غيلي	سمائل	الخويار
عين السخنة	عيني	دماء والطائيين	الحصن
عين السخنة	عيني	دماء والطائيين	الحارة
عين السخنة	عيني	عبري	عين السخنة
عين السدرة	عيني	بدبد	الحمام الغربي

الإسم	النوع	الولاية	الأماكن التي يرويها
عين السفلية	عيني	العوابي	السفلية
عين السلطان	عيني	نخل	السرير
عين السوجرة الطباقية	عيني	الرستاق	الطباقية
عين السوق	عيني	نخل	عين السوق
عين الشار	عيني	دماء والطائيين	مقطع
عين الشامبا	عيني	نخل	غزير
عين الشجر	عيني	الرستاق	الفراغة
عين الشرقي	عيني	بوشر	غلاء
عين الشك	عيني	نخل	الصعبة
عين الشويص	عيني	مدحا	عين الشويص
عين الشويصي	عيني	دماء والطائيين	الشويصي
عين الصاروج	عيني	وادي بني خالد	حلفاء
عين الصبحة	عيني	صور	قاصة
عين الصفاة	عيني	نخل	الصفاءة
عين العاضدي	عيني	دماء والطائيين	وساء
عين العالي	عيني	الرستاق	الفراغة
عين العروس الحدرية	داؤودي	ازكي	سيما العلاية
عين العروس العلوية	داؤودي	ازكي	سيما العلاية
عين العرين	عيني	دماء والطائيين	بئر الشيخ
عين العقبة	غيلي	العوابي	العوابي
عين العقر	عيني	نخل	العقر
عين العوينة	عيني	بدبد	العوينة
عين العوينة	عيني	دماء والطائيين	العوينة
عين العين	عيني	عبري	مقنيات
عين الغاف	عيني	العوابي	العوابي
عين الغدف	عيني	الرستاق	الخميرة
عين الغشيش	عيني	دماء والطائيين	حارة



الإسم	النوع	الولاية	الأماكن التي يرويها
عين الغشية	عيني	نخل	الهجار
عين الغليت	عيني	العوابي	الغليت
عين الفلج الكبير	عيني	مدحا	حجر بني حميد
عين القش	عيني	صحم	لسخيات
عين القطارة	عيني	القابل	شنة(عين القطارة)
عين القوصرية	عيني	بدبد	الحمام الغربي
عين الكبيرة	عيني	وادي بني خالد	حلفاء
عين الكلا الجيلة	عيني	نزوى	الجيلة
عين اللثب	عيني	العوابي	العوابي
عين اللثة	عيني	الرستاق	الهويب
عين اللثيب	عيني	الرستاق	العرير
عين اللقطف	عيني	قريات	العصفوت
عين المحيدث	عيني	العوابي	العوابي
عين المحيدث	عيني	نخل	المحيدث
عين المرجي	عيني	الرستاق	المرجي
عين المرزق	عيني	صور	سوي
عين المرة	غيلي	سمائل	سمائل
عين المزيرع	عيني	دماء والطائيين	عين المزيرع
عين المسفاة	عيني	نخل	المسفاة
عين المسفاة	عيني	سمائل	محرم
عين المسيفية	عيني	العوابي	العلياء
عين المشاركة	عيني	صور	العين
عين المشرع	عيني	قريات	حريمة
عين المصلة	عيني	نزوى	نزوى
عين المقيض	عيني	نخل	الهجار
عين المليل	عيني	العوابي	المليل
عين المليل	عيني	صور	عنت

الإسم	النوع	الولاية	الأماكن التي يرويها
عين المنزف	عيني	نخل	نخل
عين المنقل	عيني	نخل	السريـر
عين المواقيف	عيني	عبري	عين المواقيف
عين النقعة	عيني	قريات	تعـب
عين النيدة	عيني	نخل	النيدة
عين الوادي	عيني	الـرستاق	الـخميرة
عين الوادي	عيني	دماء والطائيين	دما والطائيين
عين الواسط	عيني	العوابي	العوابي
عين الوردى	عيني	بـهـلا	جـيله الصقور
عين الوسطى	عيني	العوابي	الوسطى
عين أم البقر	داؤودي	الـكامل والوافي	الـكامل والوافي
عين أمبابة	عيني	الـرستاق	الـفـراعة
عين بدوع	عيني	دماء والطائيين	مقطع
عين بصية	عيني	الـرستاق	يـصب
عين بلد يصب	عيني	دماء والطائيين	بـصـية
عين بني ساعدة	عيني	ضـنـك	عين بني ساعدة
عين بني سلمان	عيني	الـرستاق	عـمـق
عين تمّة	عيني	الـرستاق	الـبـارـدة
عين تيوف	عيني	دماء والطائيين	مقطع
عين جباة	عيني	الـرستاق	الـرستاق
عين جماء	عيني	نخل	السريـر
عين حدس	عيني	عبري	الـهـجـر
عين حسيـفـين	عيني	العوابي	حـسـيـفـين
عين حكم	عيني	نخل	الـضـبـيـعيـة
عين حيوان	عيني	نخل	الـهـجـار
عين خديجة	عيني	الـرستاق	الـفـراعة
عين خفاسين	عيني	نخل	الـصـعـبة

الإسم	النوع	الولاية	الأماكن التي يرويها
عين خو	عيني	دماء والطائيين	دما والطائيين
عين دباة	عيني	الرستاق	الخميرة
عين دعمل	عيني	العوابي	دعمل
عين دهيفة	عيني	دماء والطائيين	دهيفة
عين ديباة	عيني	الرستاق	وجمة
عين راشد	عيني	الرستاق	الفراة
عين راشد سالم	عيني	صور	ميبام
عين سدادب	عيني	عبري	سدادب
عين سنة	عيني	الرستاق	الهوب
عين سنور	عيني	نخل	وكان
عين سويب	عيني	الرستاق	الفراة
عين سويب	عيني	العوابي	العوابي
عين شاط	غيلي	عبري	مقنيات
عين شبكية	عيني	دماء والطائيين	دما والطائيين
عين شجب	داؤودي	نزوى	السفالة
عين شعبوة	عيني	سمائل	الحاجر
عين شوراء	عيني	نخل	العلاية
عين صالح	عيني	وادي بني خالد	الشق
عين صير الماء	عيني	العوابي	الصنييع
عين عريقيب	عيني	دماء والطائيين	دما والطائيين
عين عضد	عيني	الرستاق	عين عضد
عين عقيل	عيني	نخل	الصعبة
عين عمق	داؤودي	الرستاق	عين عمق
عين عوراء	عيني	نخل	السرير
عين غشين	عيني	دماء والطائيين	مقطع
عين فضحات	عيني	صور	طيوي / فضحات
عين فنتاس	عيني	الرستاق	الخميرة

الإسم	النوع	الولاية	الأماكن التي يرويها
عين قحطان	عيني	دماء والطائيين	قحطان
عين قري	عيني	سمائل	سيجاء
عين قشوب	عيني	نزوى	خمرة الجوزة
عين كرفس	عيني	العوابي	كرفس
عين كنارة	عيني	وادي بني خالد	بضعة
عين لثبة	عيني	الرستاق	الهوب
عين ماقلت	عيني	الرستاق	عمق
عين مالحة	عيني	الرستاق	الهويب
عين مبين	عيني	دماء والطائيين	دما والطائيين
عين مريم	عيني	الرستاق	الفراة
عين مزرعة بنت خصيف	عيني	نخل	الصعبة
عين مسجد ظبك	عيني	الرستاق	الفراة
عين مصواة	عيني	صور	حارة الحصن
عين مقصورة الأمبابة	عيني	نخل	مقصورة الأمبابة
عين مويزة	عيني	دماء والطائيين	مقطع
عين نفاع	عيني	الرستاق	الهويب
عين وبل	داؤودي	الرستاق	الرستاق
عين وغلة	عيني	دماء والطائيين	مقطع
عين يقاء	غيلي	الرستاق	يقاء
غبرة الطو	غيلي	نخل	غبرة الطو
غداو	غيلي	وادي بني خالد	غداو
غرابة	داؤودي	بدبد	غرابة
غرية	عيني	الخابورة	غرية
غربي الأفلاج عامر الحجري	داؤودي	المضيبي	المضيبي
غربي الوافي	داؤودي	المضيبي	الوافي
غريغر	عيني	دماء والطائيين	تماه
غريفة	عيني	صور	قاصة

الإسم	النوع	الولاية	الأماكن التي يرويها
غزولة	داؤودي	الكامل والوافي	طهوة
غشابة	غيلي	سمائل	وادي سقط
غضافية \ غياضة	غيلي	دماء والطائيين	غياضة
غفيلوة	غيلي	العامرات	قيد
غليل الغور	داؤودي	عبري	عبري
غمر	غيلي	بهلا	غمر
غنشة	عيني	بوشر	بوشر
غنيمية	عيني	صور	قاصة
غور الحويل	عيني	صحار	الشرجة
غور المتلاني	غيلي	صحار	غور المتلاني
غول	عيني	الحمراء	غول
غولل	غيلي	صحم	المسن
غوز الخبة	غيلي	ازكي	السفالة
غوز الدن	عيني	سمائل	الدن
غوز المر	عيني	سمائل	الغبرة
غويف	داؤودي	بهلا	بلادسيت
غويفر	غيلي	عبري	حيل غويفر
غيز الجم	عيني	نخل	نخل
غيز الضاحية	عيني	سمائل	هيل
غيز الظاهر	عيني	نخل	الظاهر
غيز النغيشة	غيلي	نخل	النغيشة
غيز حلحل	غيلي	نخل	حلحل
غيز حنة	داؤودي	سمائل	هيل
غيز عين الحويجر	عيني	نخل	الحويجر
غيل الصرم	غيلي	عبري	حيل غيل الصرم
فاروة	داؤودي	سمائل	فاروة
فحول	غيلي	نخل	فحول

الإسم	النوع	الولاية	الأماكن التي يرويها
فدغم	داؤودي	عبري	القابل
فروض	داؤودي	بهلا	بهلا
فسح	داؤودي	الرستاق	فسح
فقي	عيني	عبري	حيل فقي
فل	داؤودي	بهلا	فل
فلج البويرد	غيلي	ابراء	قفيفة
فلج العيون	عيني	صور	العيون
فلج الفوقي	غيلي	صحار	فلج الفوقي
فلج القبائل	داؤودي	صحار	فلج القبائل
فلج القبور	عيني	الخابورة	القلعة
فلج المشايخ	داؤودي	جعلان بني بوحسن	فلج المشايخ
فلج المليحة	عيني	صحم	وم
فلج بني خزير	داؤودي	العوابي	فلج بني خزير
فلج حيل الأوطي	غيلي	صحم	شيدة
فلج محجين	غيلي	دماء والطائيين	بداعة الجوابر
فلج مسعود	داؤودي	القابل	مسعود
فليج الرشاشدة	داؤودي	القابل	فليج الرشاشدة
فليج ثنيان الشرقي	داؤودي	بهلا	بهلا
فليج ثنيان الغربي	داؤودي	بهلا	بهلا
فنجاء	غيلي	الرستاق	الغيل
فنزيز	داؤودي	دماء والطائيين	بشوال
فؤاد	عيني	العامرات	فؤاد
فياض	داؤودي	قريات	فياض
فيضي	غيلي	شناصر	فيضي
فية	غيلي	الخابورة	فية
قابل أبوسعيد	داؤودي	المضيبي	قابل البوسعيد
قابل السافل	عيني	عبري	حيل قابل السافل

الإسم	النوع	الولاية	الأماكن التي يرويها
قابل العالي	عيني	عبري	حيل قابل العالي
قبر مليك	غيلي	صحار	قبر مليك
قبروت	عيني	العوابي	حلحل
قبيرات	عيني	ينقل	قبيرات
قبيل	داؤودي	دماء والطائيين	دما والطائيين
قبيل الحمراء	غيلي	عبري	قبيل الحمراء
قبيل العقيصي	غيلي	عبري	عبري
قبيل ملاح	عيني	عبري	الهجر
قتم	عيني	نزوى	قتم
قر	داؤودي	دماء والطائيين	قر
قراذ	عيني	العوابي	العوابي
قرطاع	عيني	بدبد	القرطاع
قرقر	عيني	العامرات	العامرات
قرن معدن طوي القرن	غيلي	عبري	قرن معدن
قرن وهرة	غيلي	عبري	عبري
قرنة	داؤودي	القابل	قرنة
قريا	غيلي	البريمي	قريا / وادي أجران
قرية مرجبة	داؤودي	ازكي	قرية مرجبة
قسال	عيني	ازكي	قسال
قشة	عيني	بوشر	قشة
قصي	عيني	صحم	قصي
قطار الشرقي	عيني	بهلا	قطار
قطار الغربي	عيني	بهلا	قطار
قطع اللثية	غيلي	لوى	الجالجيل
قطنة	عيني	نزوى	قطنة
قعة	غيلي	عبري	قعة
قعيد	داؤودي	بدبد	قعيد

الإسم	النوع	الولاية	الأماكن التي يرويها
قفصاء	داؤودي	المضيبي	قفصاء
قفيص	غيلي	عبري	قفيص
قل المنخرق	غيلي	عبري	حيل قل المنخرق
قلال	غيلي	الرستاق	قلال
قلعات	عيني	قريات	قلعات
قلقل	داؤودي	سمائل	سمائل
قميرا	غيلي	ضنك	قميرا
قناء	عيني	بهلا	قناء
قنابر	عيني	عبري	حيل قنابر
قني	عيني	بوشر	بوشر
قني	عيني	بوشر	بوشربني عمران
كبارة	داؤودي	عبري	كبارة
كبكب	عيني	العامرات	كبكب
كبة	غيلي	نخل	الثوارة
كبيجة	داؤودي	الرستاق	كبيجة
كتنة	غيلي	البريمي	كتنة
كثيب	غيلي	نخل	نخل
كدير السافل	غيلي	سمائل	وادي سقط
كدير العالي	غيلي	سمائل	وادي سقط
كرشاء	داؤودي	نزوى	كرشاء
كروب	عيني	الرستاق	الرستاق
كريبة الشميسيات	عيني	صحار	كريبة الشميسيات
كريبة الشوامي	عيني	صحار	كريبة الشوامي
كماشة	داؤودي	صحار	كماشة
كميزية	عيني	دماء والطائيين	الحيس
كبيبي	غيلي	الخابورة	ميحة بني كيوم
كيد	داؤودي	بهلا	كيد



الإسم	النوع	الولاية	الأماكن التي يرويها
كيد	غيلي	العامرات	تونس حيم
لبديع	داؤودي	صحار	لبديع
لبديعة	غيلي	صحار	لبديعة
لبزيلي الحصون	داؤودي	البريمي	البريمي
لجل	داؤودي	الرستاق	سيح
لجل الجيلة	عيني	الرستاق	وجمة
لجل الخطوة	عيني	الرستاق	وجمة
لجل الضاحية	عيني	الخابورة	القلعة
لجل الغرو	عيني	الرستاق	الفراة
لجل الفرفار	غيلي	شناصر	لجل الفرفار
لجل المال	غيلي	نخل	الحسنات
لجميمة	غيلي	صحار	لجميمة
لجنيبة	داؤودي	الرستاق	الرستاق
لجيلة	عيني	شناصر	رجماء / لجيلة
لحبني	غيلي	الخابورة	حيل لحبني
لحفصت	غيلي	الرستاق	لحفصت
لحلف	عيني	الرستاق	الحاجر
لحويل	غيلي	صحار	لحويل
لحويل	غيلي	صحار	الحلاحل
لحيول	غيلي	صحار	لحيول
لخباتة	غيلي	صحار	لخباتة
لخبيت	غيلي	صحار	لخبيت
لخبيتة	غيلي	صحار	لخبيتة
لخطيم	غيلي	لوى	لخطيم
لزلغ	داؤودي	سمائل	سمائل
لسلة	غيلي	الخابورة	العقلي
لشجان	عيني	صحار	لشجان

الإسم	النوع	الولاية	الأماكن التي يرويها
لشن	غيلي	صحم	لشن
لعبيلة	غيلي	صحار	لعبيلة
لعسيلة	عيني	محضة	حيوان
لعقبيبة	عيني	صحار	غلا
لعوقيل	عيني	صحار	لعوقيل
لعيانة	عيني	لوى	لعيانة
لغضيفة	غيلي	صحار	لغضيفة
لغويبة الغربية	عيني	صحار	لغويبة الغربية
لف	غيلي	لوى	الحارة لف
لفريفير	غيلي	صحار	الفرفار
لفية	غيلي	الخابورة	الغشين
لقديريات	غيلي	صحار	لقديريات
لكفيبي	غيلي	سمائل	سمائل
لمبوه	غيلي	عبري	لمبوه
لمتبة	غيلي	صحار	لمتبة
لمجاري	عيني	قريات	صياء
لمخللة	غيلي	صحار	لمخللة
لمدرة	غيلي	صحار	لمدرة
لمرسمية	غيلي	صحار	حنصي
لمليحة	عيني	صحار	لمليحة
لمليحة الخارجي	غيلي	صحار	لمليحة الخارجي
لمليحة الداخلي	غيلي	صحار	لمليحة الداخلي
لهي-صابر	داؤودي	ازكي	إزكي
لوعة كبد	غيلي	سمائل	الخوبار
مابص	عيني	بهلا	مابص
ماسل	عيني	عبري	ماسل
مأوى	عيني	الخابورة	مأوى

الإسم	النوع	الولاية	الأماكن التي يرويها
ماوية	عيني	عبري	حيل ماوية
مبح	داؤودي	الرستاق	مبح
مبروك	غيلي	صور	سناف
مجزي	داؤودي	عبري	مجزي
مجنة	عيني	قريات	فيق
مجهل	غيلي	شناصر	مجهل
محشوة	عيني	الكامل والوافي	الكامل والوافي
محضة	داؤودي	محضة	محضة
محلة	عيني	عبري	حيل محلة
محمد بن سالم الحارثي	داؤودي	القابل	القابل
محمد بن سعيد	غيلي	سمائل	مزرع عوض
محمد بن مانع	غيلي	بهلا	بهلا
محنون	غيلي	البريمي	محنون / وادي الحريم
محياء	غيلي	قريات	محياء
محياء القديمة	داؤودي	قريات	قريات
محيث	غيلي	الكامل والوافي	سيق
محيث	داؤودي	العامرات	العامرات
محيث	عيني	قريات	فيق
محيث	عيني	قريات	محيث
محيث	عيني	قريات	الياء
محيث	داؤودي	دماء والطائيين	سوقة (محيث)
مخلف غني	غيلي	سمائل	الخوبار
مخيزن الإمام	داؤودي	القابل	القابل
مدروج	عيني	الرستاق	مدروج
مرساغ	غيلي	الخابورة	جنح
مروة	غيلي	صحار	مروة
مريخات	غيلي	ابراء	إبراء

الإسم	النوع	الولاية	الأماكن التي يرويها
مزرع	عيني	الكامل والوافي	مزرع
مزرع	غيلي	دماء والطائيين	مزرع
مزرع البدو	غيلي	محضة	حيوان
مزرع الجبل	عيني	بدبد	مزرع الجبل
مزرع الجديد	عيني	دماء والطائيين	قر
مزرع الحباب	غيلي	دماء والطائيين	صومحان
مزرع الحيل القديم	غيلي	الخابورة	فية
مزرع الخب	غيلي	دماء والطائيين	دما والطائيين
مزرع الخرس	غيلي	سمائل	الخوبار
مزرع الخضاري	غيلي	دماء والطائيين	مزرع الخضاري
مزرع الخلوي	غيلي	دماء والطائيين	دما والطائيين
مزرع الرويغي	داؤودي	دماء والطائيين	مزرع الرويغي
مزرع السق	عيني	الحمراء	مزرع السق
مزرع السوس	غيلي	دماء والطائيين	مزرع السوس
مزرع الشارق	عيني	المضيبي	الفليج
مزرع الشجوم	غيلي	دماء والطائيين	غياضة
مزرع العجم	عيني	دماء والطائيين	الركاكية
مزرع العلوي	غيلي	دماء والطائيين	غياضة
مزرع العين	عيني	دماء والطائيين	مزرع العين
مزرع الغاف	غيلي	بدبد	مزرع الغاف
مزرع الغربي	غيلي	الحمراء	مزرع الغربي
مزرع الفوق	غيلي	الحمراء	دار السوداء
مزرع الفوقي	غيلي	دماء والطائيين	غن الصقر
مزرع القابل	عيني	بوشر	بوشر
مزرع القديم	غيلي	السيب	السيب
مزرع القصابي	غيلي	سمائل	الخوبار
مزرع القلوة	غيلي	صحار	الشرجة

الإسم	النوع	الولاية	الأماكن التي يرويها
مزرع المارات	عيني	الرستاق	المارات
مزرع المساحيط	عيني	الحمراء	المساحيط
مزرع المعمور	غيلي	دماء والطائيين	الغبرية
مزرع النصير	غيلي	شناصر	مزرع النصير
مزرع الهيشمي	غيلي	سمائل	وادي العق
مزرع الوادي	عيني	العامرات	العامرات
مزرع اليوسفي	غيلي	سمائل	الخوبار
مزرع اليوسفي	غيلي	سمائل	سمائل
مزرع بن ذيب	عيني	بدبد	مزرع بن ذيب
مزرع بن فاطمة	غيلي	محضة	حيوان
مزرع بنت سعد	غيلي	بدبد	بدبد
مزرع بني غنيم	داؤودي	بدبد	مزرع بني غنيم
مزرع حبين	غيلي	سمائل	سمائل
مزرع حميد	عيني	المضيبي	المزرع
مزرع داود	غيلي	بوشر	غلاء
مزرع ستال	عيني	الرستاق	مزرع ستال
مزرع سعيط	غيلي	دماء والطائيين	سعيط
مزرع سلطان بن عامر	عيني	المضيبي	مزرع سلطان بن عامر
مزرع سوط	غيلي	دماء والطائيين	مزرع سوط
مزرع سيف بن حمود	غيلي	سمائل	الخوبار
مزرع عنطب	داؤودي	دماء والطائيين	الظاهر
مزرع عوض	غيلي	سمائل	مزرع عوض
مزرع غزال	داؤودي	دماء والطائيين	قر
مزرع فواد	غيلي	بدبد	بدبد
مزرع قديم	عيني	صور	الشور
مزرع قرد	غيلي	دماء والطائيين	مزرع قرد
مزرع قيد	عيني	العامرات	قيد

الإسم	النوع	الولاية	الأماكن التي يرويها
مزرع لعجام	غيلي	صحار	مزرع لعجام
مزرع محمد بن حمودة	غيلي	بدبد	الدوية
مزرع وادي التام	غيلي	سمائل	مزرع وادي لتام
مزرع ولاد حمدون	عيني	المضيبي	المزرع
مزرع ياسة	غيلي	دماء والطائيين	مزرع ياسة
مزرعي	غيلي	وادي بني خالد	البرخي
مزعبل	غيلي	صور	كبداء
مزيرع الشرقي	عيني	الحمراء	الحمراء
مزيغيب	غيلي	قريات	قريات
مساة نخل	عيني	قريات	تعب
مسبت	داؤودي	بدبد	مسبت
مسفاة الهطاطلة	عيني	العوابي	مسفاة الهطاطلة
مسفاة أولاد سعيد	عيني	نخل	القورة
مسفاة عين القسيمي	غيلي	نخل	الهجار
مسفاة الداخل	غيلي	نخل	القورة
مسكن	داؤودي	عبري	مسكن
مسلف	غيلي	شناصر	مسلف
مسلف السافل	غيلي	صحار	فلج مسلف السافل
مسلف العالي	عيني	صحار	فلج مسلف العالي
مسلق	غيلي	صور	مسلق
مسيعط	داؤودي	بهلا	وذحة
مسيقية	غيلي	ينقل	مسيقية
مشارب	داؤودي	عبري	مشارب
مشايق	داؤودي	السويق	مشايق
مشرقية	عيني	دماء والطائيين	حبنة
مصباح	داؤودي	جعلان بني بوحسن	جعلان بني بو حسن
مصح	غيلي	محضة	مصح

الإسم	النوع	الولاية	الأماكن التي يرويها
مصرون	داؤودي	ابراء	مصرون
مصيبخ	عيني	صور	قاصة
مصيرة	عيني	الرستاق	الشرقي
مصيرة	غيلي	الحمراء	مصيرة
مصيره الرواجح بوحطبية	عيني	نزوى	النقصة
مصيور	عيني	صور	مزرع قديم
مضاد	عيني	وادي بني خالد	مضاد
مضاق	داؤودي	المضبيبي	الفليج
مضبة	غيلي	البريمي	مضبة
مطاح	غيلي	قريات	السويح
مطف الذئب	عيني	صور	عمق بئر
مطلق	عيني	بوشر	العقبية
مطيلع	عيني	قريات	قريات
مطيمر	غيلي	ضنك	مطيمر
مطيمر	داؤودي	عبري	مطيمر
مظبوك	عيني	دماء والطائيين	دما والطائيين
معاوية	عيني	دماء والطائيين	مقطع
معد	غيلي	عبري	الهجرج
معول	داؤودي	الرستاق	معول
معول / الفوقي	داؤودي	قريات	معول
معيدن	غيلي	المضبيبي	معيدان
معيول وادي الجبل	عيني	عبري	وادي الجبل
مغلف	عيني	صحار	مغلف
مغيلانة	غيلي	شناصر	مغيلانة
مفرح	غيلي	وادي بني خالد	مفرح
مقابل	عيني	قريات	فيق
مقاحم	غيلي	الخابورة	القنوات

الإسم	النوع	الولاية	الأماكن التي يرويها
مقار	عيني	وادي بني خالد	مقار
مقار التحتي	عيني	وادي بني خالد	مقار التحتي
مقارة	عيني	وادي بني خالد	الراكي
مقارة	عيني	وادي بني خالد	مقارة
مقارة العلوية	عيني	وادي بني خالد	مقارة العلوي
مقارة العلوية	عيني	وادي بني خالد	الراكي
مقصورة الأمبابة	عيني	نخل	مقصورة الأمبابة
مقمة	غيلي	الرستاق	مقمة
مقيحفة	عيني	العامرات	مقيحفة
مقيطع	غيلي	صور	قاصة
مقيلي	غيلي	قريات	قريات
ملاقح	عيني	صور	عمق بير
ملاوص	عيني	دماء والطائيين	دما والطائيين
ملاوص	عيني	دماء والطائيين	ملاوص
ملاوص	غيلي	دماء والطائيين	الحيل
ملحت	غيلي	الخابورة	القنوات
ملحت	غيلي	سمائل	ملحت
ملحلاح	عيني	وادي بني خالد	الراكي
ملي	غيلي	الرستاق	ملي
منبك الساقة	عيني	نزوى	نزوى
مندع	عيني	الحمراء	مندع
منزوب	عيني	بهلا	منزوب
منعت	عيني	المضيبي	منعت
منيزف	غيلي	قريات	قريات
منيزلة	عيني	العامرات	العامرات
منيكرة	داؤودي	جعلان بني بوعلي	منيكرة
مولحة	غيلي	محضة	البون



الإسم	النوع	الولاية	الأماكن التي يرويها
مويه المر	غيلي	الرستاق	الحوقين
مويه المر	عيني	بها	مويه المر
ميبنت	عيني	نزوى	
نادان	داؤودي	بها	نادان
ناصر	عيني	بوشر	غلاء
نبعان	داؤودي	الرستاق	سنيسل
نجد الجنوبي	غيلي	البريمي	نجد / وادي أجران
نجد الشمالي	غيلي	البريمي	نجد / وادي أجران
نجيموة	عيني	صحم	الدار البيضاء
نسف	غيلي	ابراء	نسف
نسيل	غيلي	صحم	شيدة
نسيل	غيلي	صحم	حيل نسيل
نشالة	غيلي	ضنك	حيل نشالة
نصر	غيلي	صحار	القفيص
نطایل السليمي	داؤودي	القابل	القابل
نقيص	داؤودي	عبري	نقيص
نوي	غيلي	محضة	نوي
هابش	عيني	عبري	حيل هابش
هاتوة	داؤودي	بديه	هاتوة
هاط	عيني	الرستاق	هاط
هبش	عيني	بها	هبش
هجار	داؤودي	عبري	هجار
هجيرمات	داؤودي	عبري	هجيرمات
هصاص	داؤودي	سمائل	هصاص
هلال	داؤودي	جعلان بني بوحسن	فلج المشايخ
هلال	غيلي	ضنك	حويل هلال
هندروت	داؤودي	بدبد	هندروت

الإسم	النوع	الولاية	الأماكن التي يرويها
وادي ابو شجرة	عيني	عبري	عبري
وادي التين	غيلي	دماء والطائيين	خبة
وادي الجبة	داؤودي	السيب	وادي الجبة
وادي الحجر	داؤودي	ازكي	وادي الحجر
وادي الحجر	داؤودي	دماء والطائيين	وادي الحجر
وادي الزام	غيلي	صور	سيماء
وادي السدر	عيني	نخل	الحصين
وادي الصد	غيلي	محضة	وادي الصد - الجويف
وادي النجوم	داؤودي	بدبد	وادي النجوم
وادي النجوم العلوي	داؤودي	بدبد	وادي النجوم العلوي
وادي بني حبيب	عيني	نزوى	وادي بني حبيب
وادي حمد	غيلي	محضة	وادي حمد
وادي حميد	غيلي	محضة	وادي حميد
وادي خمر	عيني	نزوى	وادي خمر
وادي خميس	غيلي	محضة	وادي خميس
وادي صيء	عيني	الخابورة	العقلي
وادي غافة	داؤودي	ازكي	وادي غافة - الخرماء
وادي قري	عيني	سمائل	وادي قري
وبل المدري	داؤودي	الرستاق	المدري
وجمة	داؤودي	نخل	وجمة
ودي العبيد	داؤودي	السيب	وادي العبيد
ورثة سالم وخميس	داؤودي	جعلان بني بوعلي	الزبيدي
ورثة مبارك	غيلي	جعلان بني بوعلي	جربة
وسال	عيني	قريات	وسال
وسي	داؤودي	عبري	وسي
وسيل	عيني	قريات	وسال
وشيلية	عيني	وادي بني خالد	الشق

الإسم	النوع	الولاية	الأماكن التي يرويها
وصاد	داؤودي	سمائل	وصاد
وضاح معول	غيلي	بهلا	معول
وطيط	غيلي	عبري	وطيط
وغيلة الحدرية	عيني	دماء والطائيين	وغيلة الحدرية
وقيف الخطوة	عيني	نخل	الحصين
وقيف الدرب	غيلي	سمائل	الخوبار
وقيف مكران	عيني	نزوى	وقيف مكران
وكان	عيني	نخل	وكان
ولد علي	داؤودي	بديه	بديه
ولي	داؤودي	صحار	ولي
ويت	غيلي	صحار	ويت
يبط	غيلي	عبري	حيل يبط
يرية	غيلي	محضة	محضة
يقاء الفرضة	غيلي	الرستاق	يقاء
يوردخ	داؤودي	سمائل	يوردخ



# العيون

العيون المائية ( الينابيع ) أحد مصادر الثروة المائية الأساسية في السلطنة ، وتتفاوت أهميتها بحسب نوعية مياهها ، وهي تتأثر كغيرها من مصادر المياه بكميات الأمطار التي تهطل على البلاد؛ فهي تتراوح بين الحارة والباردة ، وبين العذبة الصالحة للشرب ، والضاربة الملوحة، والقلوية المخلوطة بمياه الأودية التي تصلح للزراعة. وهناك نوع آخر من العيون التي تحتوي على نسب متفاوتة من الأملاح المعدنية ، وتنتشر العيون المائية في أرجاء السلطنة ، ويتم اللجوء إليها للتداوي والاستشفاء والسياحة ، والتمتع بالمناظر الجميلة.

ينبع أغلب العيون من المناطق الجبلية، وتستأثر محافظة ظفار بأكثر عدد من العيون المائية؛ حيث يوجد بالمحافظة ٢٥٦ عين ماء تشكل ما نسبته ٦٤٪ من إجمالي عدد العيون في السلطنة موزعة على الشريط الجبلي وعلى حواف الجبال المتاخمة للساحل، بينما تنتشر أعداد قليلة منها في منطقة النجد. ومعظم العيون دائمة الجريان ومن أشهر العيون المائية بالسلطنة عين الثوارة بولاية نخل، وعين الكسفة بولاية الرستاق ، وعين رزات في جبل القرا بمحافظة ظفار، وكذلك عين جرزيز وعين صحنوت وعين إيشنت وعين حمران وعين طبرق. ويبين الجدول التالي مع الرسم البياني توزيع العيون ونسبها حسب مناطق السلطنة المختلفة.

مسقط	الباطنة	الداخلية	الشرقية	ظفار	الظاهرة	مسندم	الوسطى	الإجمالي
١٧	٢	١٢٩	٠	٢٥٦	٠	٠	٠	٤٠٤
%٤,٢	%٠,٥	%٣١,٩	%٠,٠	%٦٣,٤	%٠,٠	%٠,٠	%٠,٠	%١٠٠

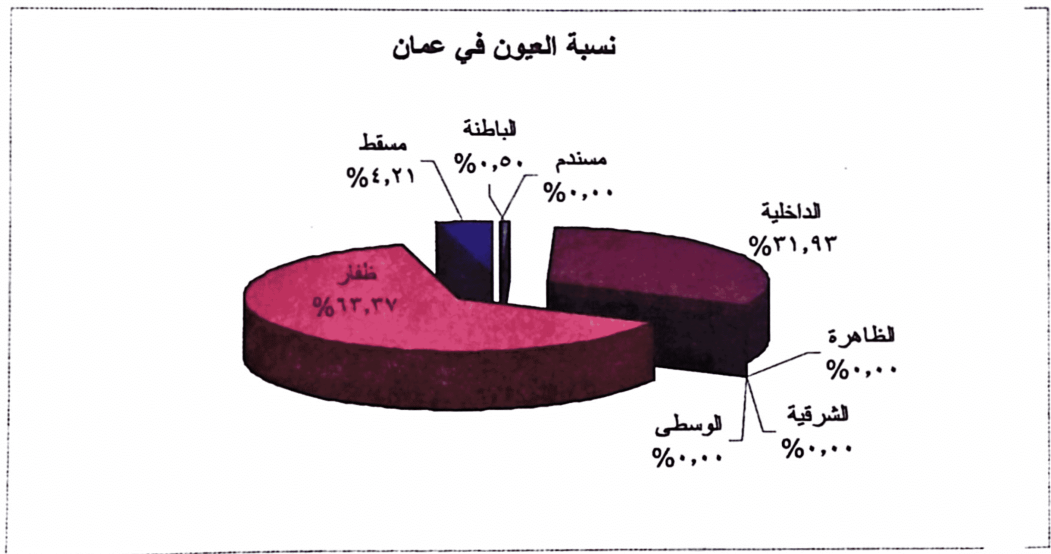



## العيون

الإسم	المنطقة	الولاية	المكان
أثوم	ظفار	طاقه	مدينة الحق
أثيدي	ظفار	صلاله	قرن حيرتى
أحزير نوس	ظفار	سدح	نوس
أحشير	ظفار	مرباط	طوي أعتير
أحفرت	ظفار	طاقه	جبجات
أخرفتي	ظفار	صلاله	حجيف
أدجب	ظفار	صلاله	طيطام
أدحيل	ظفار	صلاله	أمبشق
أدهمي	ظفار	صلاله	المغسيل
أذمارت	ظفار	صلاله	ألسان
أذاني	ظفار	صلاله	حجيف
أذخالزوم	ظفار	مرباط	طوي أعتير
أذكات	ظفار	صلاله	زيك
أذيار	ظفار	صلاله	غدو
أذيشار	ظفار	سدح	وادي سمحال
إرت	ظفار	صلاله	أمبشق
أرجي	ظفار	صلاله	قرن حيرتى
أرزم	ظفار	طاقه	مدينة الحق
أرزوق	ظفار	صلاله	زيك
أرصاق	ظفار	صلاله	طيطام
إرود	ظفار	طاقه	مدينة الحق
أريان	ظفار	صلاله	زيك
أزدف الشرقية والغربية	ظفار	صلاله	المغسيل
أستحب	ظفار	صلاله	زيك

الإسم	المنطقة	الولاية	الأماكن التي يرويها
أشام	ظفار	صلاله	قرن حيرتى
أشر	ظفار	مرباط	طوي أعتير
أشيتا	ظفار	رخيوت	رخيوت
أصاعري	ظفار	صلاله	جحنين
أصف	ظفار	طاقه	مدينة الحق
أضنك	ظفار	طاقه	مدينة الحق
أظبيظ	ظفار	صلاله	زيك
أظبيظ	ظفار	صلاله	قرن حيرتى
أعجيت	ظفار	طاقه	جبجات
أعلا	ظفار	صلاله	ألسان
أعلقت	ظفار	رخيوت	مقرح
أعليتتي	ظفار	طاقه	جبجات
أغاسيتا	ظفار	ضلكوت	ضلكوت
أفيدي	ظفار	صلاله	طيظام
أكسات	ظفار	صلاله	أمبشق
الأعو	الداخلية	نزوى	القشع
الأعود	الداخلية	نزوى	الجبل الأخضر
الباردة	مسقط	العامرات	قيد
البتية	الداخلية	نزوى	الجبل الأخضر
البدعة	الداخلية	نزوى	الجبل الأخضر
البقر	مسقط	بوشر	غلا
البلاد	الداخلية	منح	حارة حصن البلاد
التبينة	الداخلية	نزوى	الجبل الأخضر
التدهوة	ظفار	ثمريرت	مضي
الثوارة	الباطنة	نخل	نخل
الجروة	الداخلية	نزوى	تنوف
الجعجاج	الداخلية	نزوى	الجبل الأخضر
الجعجاج	الداخلية	نزوى	مصيرة الشريقين



الإسم	المنطقة	الولاية	المكان
الجفر	الداخلية	سمائل	السفالة
الجفر	الداخلية	نزوى	حيل اليمن
الجيجية	الداخلية	نزوى	الجبل الأخضر
الحصية	ظفار	شليم والحلانيات	شربثات
الحلف	الداخلية	نزوى	أبو حليفة
الحوطة	ظفار	رخيوت	خيصة بن عثمان
الخب	مسقط	بوشر	أفلج
الخبية	الداخلية	نزوى	المناخر
الخرار	الداخلية	نزوى	سوجرة
الخرمان	مسقط	بوشر	فجيج الشام
الخصرية	الداخلية	نزوى	الجبل الأخضر
الخصيرية	الداخلية	نزوى	الشريحة
الخلود	الداخلية	بدبد	فنجاء
الخمير	الداخلية	نزوى	الجبل الأخضر
الخميرة	الداخلية	نزوى	سيق
الخيل	الداخلية	نزوى	الجبل الأخضر
الداخ	ظفار	طاقه	جبجات
الدلاسة	مسقط	العامرات	قيد
الدمر	ظفار	مرباط	طوي أعتير
الدين	الداخلية	سمائل	السافلة
الرحبة	الداخلية	نزوى	الجبل الأخضر
الرحبة	الداخلية	نزوى	الرحبة
الردة	الداخلية	نزوى	مصيرة الشريقين
الزخيمية	الداخلية	نزوى	الجبل الأخضر
الزكت	الداخلية	نزوى	الجبل الأخضر
السات	الداخلية	نزوى	مصيرة الشريقين
الساقه	الداخلية	نزوى	الجبل الأخضر
السحنة	مسقط	بوشر	الحمام

الإسم	المنطقة	الولاية	المكان
السنينة	الداخلية	سمائل	العلاية
السوجرة	الداخلية	نزوى	الجبل الأخضر
السوجرة	الداخلية	نزوى	سوجرة
السويات	الداخلية	نزوى	الجبل الأخضر
السويقة	الداخلية	نزوى	المناخر
السيح	الداخلية	نزوى	سيق
الشصر	ظفار	ثمريت	الشصر
الشويمية	ظفار	شليم والحلانيات	الشويمية
الصاعقة (صقعت)	ظفار	طاقه	دربات
الصفافية	الداخلية	بهلا	بهلا
الصفحة	الداخلية	نزوى	الجبل الأخضر
الصوير	الداخلية	نزوى	الجبل الأخضر
الصوير	الداخلية	نزوى	وادي بني حبيب
العباية	الداخلية	نزوى	الجبل الأخضر
العباية	الداخلية	نزوى	الجبل الأخضر
العريجة	الداخلية	بهلا	العريجة
العق	الداخلية	نزوى	الجبل الأخضر
العلاية	الداخلية	نزوى	مصيرة الشريقين
العلاية	الداخلية	نزوى	الجبل الأخضر
العنشي	الداخلية	نزوى	الجبل الأخضر
العوينة	الداخلية	بدبد	نفعا
العوينة	الداخلية	سمائل	العوينة
العوينة	الداخلية	نزوى	الجبل الأخضر
العين	الداخلية	سمائل	العين
العيون	الداخلية	نزوى	الجبل الأخضر
الغويل	الداخلية	نزوى	الجبل الأخضر
الفرع	الداخلية	نزوى	الجبل الأخضر
الفقد	الداخلية	نزوى	الجبل الأخضر

الإسم	المنطقة	الولاية	المكان
القاحزية	مسقط	بوشر	الأنصب
القشع	الداخلية	نزوى	الجبل الأخضر
القنتي	الداخلية	نزوى	الجبل الأخضر
الكسفة	الداخلية	بهلا	وادي الأعلى
الكسفة	الباطنة	الرستاق	الرستاق
الكفرة	الداخلية	سمائل	السفالة
المحبك	الداخلية	نزوى	الجبل الأخضر
المحيث	الداخلية	نزوى	الجبل الأخضر
المره	الداخلية	سمائل	فيحة
المزيرع	مسقط	العامرات	حاجر
المصيرة	الداخلية	نزوى	الرواجح
المضارب	الداخلية	سمائل	العلاية
المضاف	الداخلية	نزوى	المناخر
المغب	مسقط	بوشر	غلا
المغسيل	ظفار	ضلكوت	ضلكوت
المناخر	الداخلية	نزوى	الجبل الأخضر
المناسيف	مسقط	العامرات	قيد
المنبك	الداخلية	نزوى	سيق
المنساب	ظفار	ثمريت	ريكوت
النقصة	الداخلية	سمائل	السفالة
النقعة	الداخلية	نزوى	الجبل الأخضر
الهوب	الداخلية	نزوى	الجبل الأخضر
أليات	ظفار	صلاله	ألسان
البيان	الداخلية	نزوى	المناخر
أمبو كبير	الداخلية	نزوى	الجبل الأخضر
أمبو كبير	الداخلية	نزوى	شريحة
أنجارت	ظفار	صلاله	قرن حيرتي
أنحارت	ظفار	رخيوت	شهب أصعب

الإسم	المنطقة	الولاية	المكان
أنخر	ظفار	طاقه	خبرارت
أنخر الشمالية	ظفار	طاقه	خبرارت
أنشيط	ظفار	طاقه	جبجات
أنصرتي	ظفار	صلاله	شمال ريسوت
أنطا	ظفار	سدح	شيلون
أنطاكري	ظفار	طاقه	جبجات
أنطروور	ظفار	رخيوت	مقرح
أنظرير	ظفار	صلاله	حجيف
أنعار	ظفار	صلاله	طيظام
أنقااض	ظفار	مرباط	طوي أعتير
أهبشي	ظفار	ضلكوت	ضلكوت
أهليش	ظفار	صلاله	طيظام
أورع	ظفار	صلاله	ألسان
أولاد شعيل	الداخلية	بهلا	المعمور
أولاد مبارك	الداخلية	بهلا	وذحة
أيدير	ظفار	ضلكوت	خظرفي
أيشيت	ظفار	صلاله	طيظام
بامشنيجة	ظفار	ثمريت	مضي
بصبيحي	الداخلية	نزوى	الجبل الأخضر
بقلات	ظفار	مرباط	مرباط
بل عود	ظفار	ضلكوت	ضلكوت
بن زكري	الداخلية	سمائل	السفالة
بيرين	ظفار	طاقه	مدينة الحق
تدبور	ظفار	صلاله	طيظام
تشير	ظفار	صلاله	طيظام
ثب	مسقط	العامرات	قيد
ثنود	ظفار	مكتب محافظ ظفار	نهبون
جران	الداخلية	سمائل	السفالة

الإسم	المنطقة	الولاية	المكان
جرزيز	ظفار	صلاله	جرزيز
جربة	ظفار	صلاله	قرن حيرتى
جلت	ظفار	شليم والحلانيات	شربثات
جنين	ظفار	رخبوت	رخبوت
جوارى	الداخلية	سمائل	العلاية
جى	ظفار	سدح	نوس
جينتى	ظفار	رخبوت	وادي ضا
جينين	ظفار	طاقه	مدينة الحق
حايين	ظفار	مرباط	طوي أعتير
حدوت	ظفار	ضلكوت	ضلكوت
حرت	ظفار	مرباط	طوي أعتير
حزير	ظفار	صلاله	المغسيل
حطوم	ظفار	مرباط	طوي أعتير
حلا	ظفار	صلاله	حجيف
حليف	الداخلية	نزوى	الجبل الأخضر
حمران	ظفار	صلاله	حمران
حمري	ظفار	صلاله	زيك
حوت	ظفار	صلاله	قرن حيرتى
حورات	ظفار	مكتب محافظ ظفار	توستان
حي بنت	الداخلية	نزوى	
حيداء	ظفار	ضلكوت	ضلكوت
حيل اليمن	الداخلية	نزوى	الجبل الأخضر
حينو	ظفار	مرباط	طوي أعتير
خار	ظفار	صلاله	حجيف
خبش	ظفار	طاقه	مدينة الحق
خران	الداخلية	سمائل	السفالة
خردل	الداخلية	بهلا	بهلا
خرفوت	ظفار	ضلكوت	ضلكوت

الإسم	المنطقة	الولاية	المكان
خزل	ظفار	رخيوت	مقرح
خضعت	ظفار	صلاله	طيظام
خظرفي	ظفار	ضلكوت	خظرفي
خنان	ظفار	صلاله	طيظام
خور المغسيل	ظفار	صلاله	المغسيل
خوطار	ظفار	شليم والحلانيات	شربثات
خيتيت	ظفار	طاقه	مدينة الحق
خيوت	ظفار	صلاله	قرن حيرتى
خييت	ظفار	ضلكوت	ضلكوت
دار ثعلب	الداخلية	نزوى	الجبل الأخضر
دارت	ظفار	شليم والحلانيات	الشويمية
دريات	ظفار	طاقه	دريات
دوقل	الداخلية	نزوى	الجبل الأخضر
دووت	ظفار	صلاله	طيظام
ديات	ظفار	طاقه	جيجات
ديم	ظفار	ضلكوت	ضلكوت
دينور	ظفار	صلاله	غدو
ذبليل	ظفار	ضلكوت	ضلكوت
ذحل	ظفار	رخيوت	وادي ضا
ذعران	ظفار	صلاله	المغسيل
ذنقلت	ظفار	صلاله	حجيف
ذهب	ظفار	ضلكوت	ضلكوت
ذي فوق	ظفار	طاقه	جيجات
ذيرميت	ظفار	مرباط	طوي أعتير
راح	ظفار	صلاله	حجيف
رباط	ظفار	صلاله	طيظام
رحى	ظفار	مرباط	طوي أعتير
رزات	ظفار	صلاله	رزات

الإسم	المنطقة	الولاية	المكان
رزوق الجنوبية	ظفار	صلاله	المغسيل
رصق	ظفار	صلاله	عدونب
روب	ظفار	رخيوت	شهب أصعب
روصي	ظفار	طاقه	مدينة الحق
زاع	ظفار	طاقه	خبرارت
زياعت	ظفار	مرباط	طوي أعتير
زيرهت	ظفار	رخيوت	رخيوت
زينو	ظفار	ضلكوت	خظرفي
ساب الخمرة	الداخلية	نزوى	المناخر
ستال	الداخلية	سمائل	السفالة
سرحان	الداخلية	بهلا	بهلا
سقينتي	ظفار	طاقه	شرق ولاية طاقة
سلخات	ظفار	رخيوت	أقيشان
سلوت	الداخلية	نزوى	سلوت
سلوت	الداخلية	نزوى	الجبل الأخضر
سيح الحمامير	مسقط	بوشر	المسفاة الحدرية
سيرين	ظفار	طاقه	مدينة الحق
شخمت	ظفار	ضلكوت	ضلكوت
شرات	ظفار	صلاله	أمبشق
شراج المبق	الداخلية	نزوى	الجبل الأخضر
شرشات	ظفار	صلاله	غدو
شرشتي	ظفار	رخيوت	رخيوت
شرقا	مسقط	بوشر	غلا
شطح	ظفار	صلاله	حجيف
شظف	ظفار	ضلكوت	ضلكوت
شمشم	ظفار	صلاله	ألسان
شنز	ظفار	صلاله	ألسان
شנות	الداخلية	نزوى	الجبل الأخضر

الإسم	المنطقة	الولاية	المكان
شيخه بنت سليم	الداخلية	سمائل	السفالة
شيران	ظفار	ضلكوت	ضلكوت
شيرخ	ظفار	سدح	جوفنا
شيريش	ظفار	مرباط	طوي أعتير
شيظام	ظفار	رخيوت	شهب أصعب
صاد	مسقط	بوشر	صاد
صلحت	ظفار	صلاله	صلحت
صراخ	ظفار	صلاله	ألسان
صرفت	ظفار	ضلكوت	خظرفي
صرو دوغة	الداخلية	نزوى	الجبل الأخضر
صعق	ظفار	شليم والحلانيات	الشويمية
صليت	ظفار	صلاله	حجيف
صوق	ظفار	صلاله	غدو
صير علي	الداخلية	نزوى	الجبل الأخضر
صيراء	ظفار	رخيوت	شهب أصعب
صيلاوي	الداخلية	نزوى	حيل اليمن
صينيت	ظفار	صلاله	جحنين
ضفرغ	ظفار	رخيوت	رخيوت
ضلع	ظفار	ضلكوت	ضلكوت
ضيبتي	ظفار	ضلكوت	ضلكوت
ضيت أحارت	ظفار	صلاله	حجيف
ضيت أنري	ظفار	صلاله	غدو
طبح	ظفار	صلاله	غدو
طبرق	ظفار	طاقه	مدينة الحق
طيق	ظفار	مرباط	طوي أعتير
ظليت	ظفار	ضلكوت	ضلكوت
ظيوب	ظفار	صلاله	غدو
عبرون	ظفار	ثمريت	عيون



الإسم	المنطقة	الولاية	المكان
عبود	الداخلية	بهما	بهما
عثك	ظفار	صلاله	ألسان
عداص	ظفار	صلاله	أمبشق
عدم	ظفار	طاقه	مدينة الحق
عرشين	ظفار	صلاله	أمبشق
عرعير	ظفار	طاقه	جبجات
عرفي	ظفار	صلاله	طيظام
عرنت	ظفار	صلاله	ألسان
عرينت	ظفار	طاقه	جبجات
عسقال	ظفار	صلاله	طيظام
عضالة	ظفار	شليم والحلانيات	الشويمية
عفلة	ظفار	صلاله	قرن حيرتى
عق السفلي	الداخلية	نزوى	المناخر
عق العليا	الداخلية	نزوى	المناخر
عقرات	ظفار	صلاله	غدو
عمار	الداخلية	سمائل	السفالة
عنمون	ظفار	طاقه	جبجات
عنمون الغربية	ظفار	طاقه	جبجات
عود	ظفار	طاقه	جبجات
عين الجنوبية	ظفار	طاقه	جبجات
عين الساب	الداخلية	الحمراء	
عين الشمالية	ظفار	طاقه	جبجات
عين الغديرة	الداخلية	الحمراء	
عين الكور	مسقط	العامرات	بلدة العامرات
عين المسفاة	الداخلية	الحمراء	
عين المنثار	الداخلية	الحمراء	
عين النجور	الداخلية	الحمراء	
عين بوحليفة	الداخلية	الحمراء	

الإسم	المنطقة	الولاية	المكان
عين دار السوداء	الداخلية	الحمراء	
عين دار العقود	الداخلية	الحمراء	
عين مصيرة	الداخلية	الحمراء	
عين مقشن	ظفار	مقشن	مقشن
عيون	ظفار	ثمريت	غدون
غار	ظفار	رخيوت	رخيوت
غار	ظفار	ضلكوت	خظرفي
غارنت	ظفار	صلاله	غدو
غارنت	ظفار	صلاله	قرن حيرتى
غارنت	ظفار	صلاله	طيظام
غارنت	ظفار	صلاله	ألسان
غبرين	ظفار	صلاله	طيظام
غبرين	ظفار	مرباط	طوي أعتير
غضت	ظفار	طاقه	مدينة الحق
غضت شعبون	ظفار	مرباط	طوي أعتير
غطينت	ظفار	رخيوت	رخيوت
غلا	مسقط	بوشر	غلا
غلال	ظفار	صلاله	أمبشق
غيض	ظفار	صلاله	طيظام
غيضة	ظفار	سدح	حدبين
فتك	ظفار	مرباط	طوي أعتير
فدخت	ظفار	صلاله	المغسيل
فرغانت	ظفار	ضلكوت	خظرفي
فرم	ظفار	صلاله	زيك
فرم السفلية	ظفار	صلاله	حجيف
فرم العلوية	ظفار	صلاله	حجيف
فصراء	ظفار	صلاله	ألسان
فصى	ظفار	صلاله	حجيف

الإسم	المنطقة	الولاية	المكان
فعور	ظفار	صلاله	ألسان
فوقة	ظفار	سدح	شعوب بيت سعيد
فوقي	ظفار	طاقه	جبجات
فوقي أصاعري	ظفار	صلاله	حجيف
فيقيتي	ظفار	صلاله	طيظام
قاء	ظفار	طاقه	مدينة الحق
قاشع	الداخلية	نزوى	قاشع
قاشع	الداخلية	نزوى	الجبل الأخضر
قبقوب	ظفار	ضلكوت	ضلكوت
قتم	الداخلية	نزوى	الجبل الأخضر
قصات	ظفار	صلاله	أمبشق
قصاب	ظفار	شليم والحلانيات	شريثات
قطنة	الداخلية	نزوى	الجبل الأخضر
قفطات	ظفار	صلاله	طيظام
قلمصوع	ظفار	صلاله	أمبشق
قنتي	الداخلية	نزوى	العين
قنصوع	ظفار	صلاله	
قهود	ظفار	ضلكوت	خظرفي
قي	ظفار	مرباط	طوي أعتير
قيد	مسقط	العامرات	قيد
قيظتم	ظفار	صلاله	ألسان
قيلت	ظفار	صلاله	أمبشق
قيوت	الداخلية	نزوى	الجبل الأخضر
كدور	ظفار	مرباط	طوي أعتير
كففات	ظفار	صلاله	غدو
كور	ظفار	صلاله	طيظام
لامة	الداخلية	بهلا	بهلا
لجا شيلون	ظفار	سدح	سدح

الإسم	المنطقة	الولاية	المكان
لجالشو	ظفار	سدح	مركز صوب
مارت	ظفار	صلاله	ألسان
المانية	الداخلية	منح	حارة حصن البلاد
مببيز	الداخلية	نزوى	الجبل الأخضر
مريان	ظفار	صلاله	قرن حيرتى
مروت	ظفار	صلاله	غدو
مريز الشريعي	الداخلية	بهلا	الجيله
مريز الغربي	الداخلية	بهلا	الجيله بني هناة
مشديد	ظفار	ثمريت	حلاف ومسحيلة
مصعفوت	ظفار	شليم والحلانيات	الشويمية
مصير	ظفار	مرباط	طوي أعتير
مصيرة الرواجح	الداخلية	نزوى	الجبل الأخضر
مضي	ظفار	ثمريت	مضي
مطبطوي	ظفار	طاقه	مدينة الحق
معبت	ظفار	ضلكوت	ضلكوت
مقذاء	ظفار	صلاله	طيظام
مكراة	ظفار	صلاله	طيظام
منباخ	ظفار	طاقه	مدينة الحق
منباك	الداخلية	منح	المعراء
منعت	ظفار	صلاله	طيظام
منهال	ظفار	رخيوت	رخيوت
مي بنت	الداخلية	نزوى	الجبل الأخضر
ميجي	ظفار	شليم والحلانيات	شربثات
ميهتي	ظفار	صلاله	طيظام
ميوة (بطحر)	ظفار	طاقه	بطحور
نار	ظفار	صلاله	قرن حيرتى
ناطف	ظفار	سدح	حاسك
ناقد	الداخلية	سمائل	السفالة

الإسم	المنطقة	الولاية	المكان
نتور	ظفار	صلاله	غدو
نحب	ظفار	مرباط	طوي أعتير
نغرور	ظفار	صلاله	غدو
نيد	ظفار	مرباط	طوي أعتير
هانون	ظفار	ثمريت	ثمريت
هذلم	ظفار	صلاله	حجيف
هرهارت	ظفار	صلاله	طيظام
هشم	ظفار	ضلكوت	ضلكوت
هياك	ظفار	رخيوت	شهب أصعب
هيرمت	ظفار	صلاله	طيظام
وادي الخمر	الداخلية	نزوى	الجبل الأخضر
وادي المصلة	الداخلية	نزوى	تنوف
وادي بني حبيب	الداخلية	نزوى	وادي بني حبيب
وجبتي	ظفار	شليم والحلانيات	الشويمية
ورد	الداخلية	سمائل	العلاية
وضاح	الداخلية	بهلا	بهلا



# الأودية

تشكل الأودية إحدى الظواهر الطبيعية للمجتمعات الصحراوية المطيرة ، وقد امتنَّ الله سبحانه وتعالى بالأودية ، وجعلها من دلائل قدرته بقوله جل وعلا: ﴿ أنزل من السماء ماءً فسالت أودية بقدرها ﴾ [ الرعد ١٧]. وتتميز سلطنة عمان بشيوع الأودية التي تتجمع فيها الأمطار الهابطة من شعاب الجبل في موسم الأمطار، وتشكل رافداً أساسياً للمياه الجوفية على امتداد العام .

والوادي هو قاع نهر جاف يسمح بتدفق المياه السطحية ، فتضاريس السلطنة نحتت وتشكلت بالوادية المنتشرة في جميع ربوع البلاد ، فموقع وشكل وطبيعة الأودية متحده بالجيولوجيا المحلية والمناخ، وهي تختلف من مكان الى آخر في السلطنة . والأودية إما أن تنتهي عند الخط الساحلي أو في منخفضات برية ، أو في الرمال السطحية أو الطمئية. تمثل الأودية المنتشرة في ربوع السلطنة وجهات سياحية هامة تسهم في تنشيط حركة السياحة؛ حيث يمثل التداخل بين الخضرة والتكوينات الصخرية ومن حولها المياه الجارية التي تسهم في تلطيف الموقع السياحي أبرز سمات الأودية العمانية. وتتقاطع الأودية وتسير أحيانا في اتجاه واحد مع السلسلة الجبلية الشاهقة في عمان ، سواء كان ذلك في الشمال أو الجنوب، حيث يشكل الاثنان نظاماً بيئياً فريداً يتميز بالتعدد والتنوع والثراء الطبيعي. يبلغ إجمالي الوديان في عمان ٢١٦٩ وادياً؛ تستحوذ المنطقة الداخلية على نسبة ٢٥٪ ، تليها منطقة الباطنة بنسبة ٢١٪ ، وأقلها محافظة مسندم بنسبة ٠,٤٪. ويبين الجدول التالي مع الرسم البياني توزيع الوديان ونسبها حسب مناطق السلطنة المختلفة.

مسقط	الباطنة	الداخلية	الشرقية	ظفار	الظاهرة	مسندم	الوسطى	الإجمالي
٢٦٥	٤٦٣	٥٣٥	٣٤٣	٢٠٢	١٣٩	٩	٢١٣	٢١٦٩
%١٢,٢	%٢١,٣	%٢٤,٧	%١٥,٨	%٩,٣	%٦,٤	%٠,٤	%٩,٨	%١٠٠

نسبة الوديان في عمان

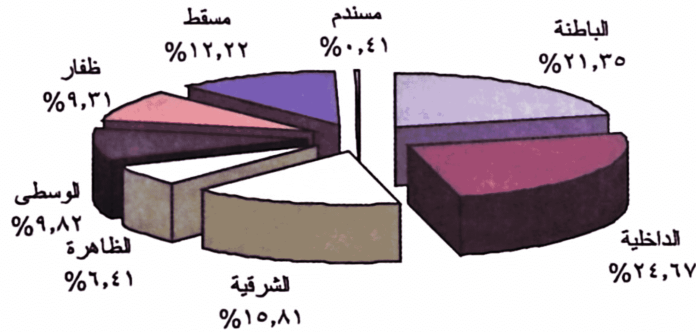





## الأودية

الإسم	المنطقة	الولاية	الأماكن التي يمر بها
آل حمد	الباطنة	السويق	
أبو الذئاب	الظاهرة	عبري	
أبو الصفاء	الشرقية	إبراء	القضية وطوي الشبول ويلتقي بوادي أبو ظلماء .
أبو العشوش	الداخلية	ادم	وادي حلفين
أبو القراطب	الوسطى	هيما	جعلوني
أبو خنيسة	الداخلية	بهلا	
أبو زهيدة	الباطنة	وادي المعاول	غربي بلدة أفي قرب حبرة والواسط، بركاء غربي أفي.
أبو شيار	مسقط	بوشر	
أبو صالح	الشرقية	إبراء	الجبل ويلتقي مع وادي إبراء في منطقة المجنين .
أبو صباغية	الداخلية	ادم	وادي حلفين
أبو فساو	الشرقية	الكامل والوافي	
أبو فشيقة	الشرقية	جعلان بني بو علي	مرفض - أفاظ - الفسر - الشكلة - الزيادي - سليك - وينزل - الرويس .
أبو قفيصة	الشرقية	الكامل والوافي	
أبو قفيقة	الشرقية	الكامل والوافي	
أبو محصاة	الشرقية	مصيره	كلبان
أبو مدرة	الشرقية	جعلان بني بو علي	الرويس
أبو هبان	الشرقية	دماء والطائيين	وادي حم وسوط
أجران	الظاهرة	عبري	
أخرفتا	ظفار	سدح	
أدم	الداخلية	ادم	بريمة

الإسم	المنطقة	الولاية	الأماكن التي يرويها
أذهات	ظفار	طاقه	
أذيلحت	ظفار	مرباط	
أربيص	الشرقية	الكامل والوافي	
أرقمي	الوسطى	الجازر	الكحل
أركحل	ظفار	مرباط	
أرهية	الشرقية	صور	البر
أريز	ظفار	شليم والحلانيات	
أريرو	ظفار	مرباط	
أزرديريتي	ظفار	طاقه	
أسعتين	الشرقية	جعلان بني بوعلوي الرويس	
إسماعية	الشرقية	دماء والطائيين وادي حم في غبرة الطام مدخل وادي ضيقة	
أسود	الظاهرة	عبري	اسود
أسودي	الباطنة	صحار	وادي الجزبي
أسوير	الوسطى	محوت	محوت
أصحار	ظفار	مرباط	
أطح	ظفار	سدح	
أطيب شعبة	الظاهرة	عبري	الطيب
أغداء	الشرقية	ابراء	
أفرخ	الشرقية	بديه	الظاهر
أفول (عفول)	ظفار	رخيوت	
أفي	الباطنة	وادي المعاول	وادي المعاول
أكام	ظفار	صلاله	
الأبيض	الباطنة	نخل	الأبيض
الأبيض	الباطنة	نخل	السرير وعديسا
الأبيض	الداخلية	نزوى	دارس وفرق وكرشاء
الأثل	الداخلية	بهلا	
الأثل	الشرقية	مصيره	دفيات

الإسم	المنطقة	الولاية	الأماكن التي يمر بها
الأحذب	الداخلية	نزوى	الجبل الأخضر
الأحمال	الباطنة	الرستاق	وادي السحتن وفسح ولحمال والكور.
الأحمر	الباطنة	نخل	الحسنات
الأخضر	مسقط	العامرات	
الأخضر	الداخلية	ادم	الراكي
الأسد	الباطنة	نخل	الابيض
الأسداني	الباطنة	السويق	
الأسلات	الباطنة	صحم	سميلا والحيل وقصي
الأسى	الباطنة	نخل	الحسنات
الأشاكل	الداخلية	ادم	العوينة
الأشقرية	الشرقية	جعلان بني بوعلی	الشقرية
الأصيل	الباطنة	صحار	وادي الجزى
الأصيل	مسقط	مطرح	مطرح
الأعوج	الباطنة	صحار	وادي الجزى
الاكلة	الباطنة	الخابورة	وادي شافان
الانصب	مسقط	بوشر	
الباردة	الباطنة	الرستاق	الباردة والطيحة ووادي بني عوف
الباطنية	الداخلية	ازكي	القريتين
الباقر	الباطنة	صحار	وادي الجزى
البحرية	مسقط	العامرات	
البحائص	مسقط	السيب	وادي البحائص
البحارنبة	الوسطى	الدقم	بحرانية
البحيصة	مسقط	بوشر	
البدعة	الداخلية	نزوى	بركة الموز
البدى	الباطنة	نخل	حسماء اليرموك والغبرة بوادي مستل.
البديعي	الباطنة	الخابورة	وادي القنوت

الإسم	المنطقة	الولاية	الأماكن التي يمر بها
البرايك	الوسطى	هيما	العجائز
البرك	الداخلية	سمائل	نداب - لزغ سرور
البريك	الباطنة	الخابورة	البريك
البيستين	الشرقية	بديه	الظاهر - دبيك - عدة شعاب
البشيمة	الداخلية	ازكي	العاقل
البطحاء	الباطنة	السويق	البطحاء
البطحاء	الشرقية	الكامل والوافي	
البطحاء	الشرقية	بديه	
البطحاء	الشرقية	جعلان بني بوحسن	السليل - صفاء - المريبي - فلج ولد رشيد الفوحة - العثوة - عين وسيلة - السارية - فليج المفاهيمية الخويسة - العيدان الخضر
البطحاء	الشرقية	جعلان بني بوعلي	إبراء - القابل - بديه - الكامل والوافي - جعلان بني بو حسن إلى جعلان بني بو علي ويصب في بحر العرب .
البطيخي	مسقط	العامرات	
البعوض	الظاهرة	ينقل	وادي الهشمة ، وادي عاهن
البقلية	الباطنة	نخل	علاية نخل والوسط وباب الظفو ووادي الحمام
البلوش	الداخلية	سمائل	سداب
البليدة	الظاهرة	عبري	البليدة
البنادي	مسقط	بوشر	
البويرد الشرقي	الشرقية	الكامل والوافي	
البويرد الغربي	الشرقية	الكامل والوافي	
البويردة	الظاهرة	ينقل	البويردة ، ينقل
البيح	مسندم	خصب	الحفل - سوت الخنافيش - بين جواري - شرية البين - وعب الثعلب

الإسم	المنطقة	الولاية	الأماكن التي يمر بها
البيرين	مسقط	العامرات	
البيض	الداخلية	ادم	الصامتي
البيضاء	مسقط	بوشر	
البيضة	مسقط	بوشر	
البين	الباطنة	وادي المعاول	وادي مستل
الترخام	الباطنة	وادي المعاول	قرى الغبرة
التغال	الداخلية	ازكي	الرسييس
التمامية	الداخلية	ازكي	شافع
التمر	الشرقية	وادي بني خالد	بديّة
التناهي	الداخلية	ادم	الغابة
التناهي	الوسطى	الدقم	التناهي - مجتب
التويمين	الداخلية	ادم	طوي العود
التيم	ظفار	صلاله	
التين	الباطنة	نخل	حسماء اليرموك والغبرة بوادي مستل.
التينة	الباطنة	نخل	الفيق
التيوس	الداخلية	نزوى	الجبل الأخضر
الثبران	الوسطى	الدقم	الثبران - بحر الدقم
الثبوت	الوسطى	الجازر	ريمة
الثرامد	الباطنة	بركاء	السقسوق، الثرامد
الثرمدي	الشرقية	الكامل والوافي	
الثريمدي	الشرقية	بديه	الظاهر - دبيك
الثغلي	الباطنة	الخابورة	وادي الحواسنة
الثقبة	الباطنة	صحار	وادي الجزى
الثلي	الشرقية	الكامل والوافي	
الثمام	الوسطى	هيما	العجائز
الثور	الباطنة	نخل	بوه
الجاتبي	الوسطى	هيما	هيال الجن

الإسم	المنطقة	الولاية	الأماكن التي يمر بها
الجام	مسقط	العامرات	
الجانحي	مسقط	العامرات	
الجانحي الحديري	مسقط	العامرات	
الجانحي العلوي	مسقط	العامرات	
الجبا	الداخلية	نزوى	الجبل الأخضر
الجبتين	الباطنة	نخل	العلاية ومنطقة السعدية
الجبتين	مسقط	العامرات	
الجبة	الباطنة	وادي المعاول	وادي مستل
الجبة	الداخلية	نزوى	شرقي فرق
الجبيلات	الباطنة	العوابي	القنفوري والكوار ووادي بني خروص.
الجبية	الشرقية	ابراء	القفيصي والفليج ويلتقي مع وادي إبراء.
الجبل	الداخلية	ازكي	الحميضة
الجحلة	مسقط	العامرات	
الجحلة - وادي حامي	الشرقية	جعلان بني بوعلی الرويس	
الجراحي	مسقط	مسقط	الجصة
الجربيب	الوسطى	هيما	جعلوني
الجرجار	الشرقية	الكامل والوافي	
الجرر	الباطنة	صحار	وادي الجزري
الجرف	الداخلية	ازكي	قاروت الشمالية
الجرف	الداخلية	الحمراء	القرية ، ذات خيل ، العارض
الجرف	الشرقية	المضيبي	
الجرفت	مسقط	العامرات	
الجرفت	مسقط	مسقط	يتي
الجرفة	الشرقية	جعلان بني بوحسن	جبل قهوان ملديغ وخيضر وشبيكة وسال .
الجرفة	الشرقية	جعلان بني بوعلی	جبل قهوان مليدغ وخيضر وشبيكة وسال

الإسم	المنطقة	الولاية	الأماكن التي يمر بها
الجروفية الجزري	مسقط الباطنة	العامرات صحار	العبيلة - الرابي - واسط - الخان - الجل - السهيلة - الملينة - صلان. وادي المنقال ثم وادي فيلج
الجزير الجزيرة	الشرقية الظاهرة	صور محضة	الخبين، الخطوة، الرفوع، مباك، خطم، لشكلة.
الحصّة الجعجاج الجعدية الجعيد الجفار الجفرة الجفينة الجلتين	مسقط الباطنة الظاهرة الوسطى مسقط الظاهرة مسقط الشرقية	مسقط صحار ينقل هيما بوشر عبري العامرات	يتي الجعجاج الجعدية، الهشمة، وادي عاهن مرجيش
الجلتين	الشرقية	جعلان بني بوحسن	جبل قهوان والنجد وشامة ووادي سليمة.
الجلتين	الشرقية	صور	جبل قهوان والنجد وشامة ووادي سليمة
الجمال الجمّة	مسقط الشرقية	بوشر ابراء	الثابتي ويلتقي في وادي الحبناء في العلاية.
الجنّة الجنفل الجنينة الجهاور الجويف الجوية الجيف الجيّة	الشرقية الوسطى الباطنة الباطنة الظاهرة الوسطى الباطنة الباطنة	صور الدقم بركاء السويق محضة الجازر صحار نخل	بالجنّة ثم البر الجنفل - حبلم - الراكي الصومحان الجحيلة الجنينة الجويف، البدعة، الميس اللكبي وادي الصلاحي الابيض

الإسم	المنطقة	الولاية	الأماكن التي يمر بها
الجيله	الداخليه	سمائل	الجيله، الفلجات، فيحه
الجيله	الداخليه	نزوى	الجبل الأخضر
الجيله (جيله الشيوخ)	الداخليه	بهلا	
الحاجر	الداخليه	سمائل	منال - بياق - سيجاء - سمائل
الحاجر	الشرقيه	دماء والطائيين	الحاجر
الحاجر	مسقط	العامرات	
الحاجريه	الشرقيه	جعلان بني بوعلی الرويس	
الحاره	الباطنه	العوابي	وادي بني خروص
الحامي	الشرقيه	مصيره	العبيجه
الحاور	مسقط	قريات	ضباب
الحايريه	الشرقيه	جعلان بني بوحسن	جبل قهوان والمرفس والفسر وادي أبو فشيغه ووادي الجريف
الحايريه	الشرقيه	جعلان بني بوعلی	جبل قهوان والمرفس والفسر وادي أبو فشيغه ووادي الجريف .
الحبله	الباطنه	نخل	القوره
الحبن	الباطنه	نخل	العقر
الحبناء	الشرقيه	ابراء	المراني واليحمدي والثابتي والعلايه والسفاله
الحبني	الباطنه	نخل	بوه
الحبين	الداخليه	نزوى	الجبل الأخضر
الحثميت	الوسطى	الدقم	الحثميت
الحجار	الباطنه	العوابي	وادي ححل
الحجر	الداخليه	ازكي	وادي الحجر
الحجر	الداخليه	نزوى	بركه الموز
الحراب	مسقط	بوشر	
الحرادي	الباطنه	بركاء	الحرادي المزرع والساحل
الحربي	الباطنه	العوابي	المسفاة والهجار وثقب وشوة وصنبيع وستال



الإسم	المنطقة	الولاية	الأماكن التي يمر بها
الحرث	مسقط	مطرح	مطرح
الحرمين	الداخلية	سمائل	وادي العق - وادي السيجاني
الحريم	الظاهرة	ينقل	وادي الحريم ، الوقبة ، وادي عاهن
الحريمة	الباطنة	الخابورة	الحريمة
الحزويرة	مسقط	بوشر	
الحسام	مسقط	العامرات	
الحشقية	الباطنة	نخل	الحشية
الحشبية	مسقط	بوشر	
الحصاه البيضاء	الباطنة	وادي المعاول	اللاجال بركاء
الحصين	الباطنة	نخل	الابيض
الحضنة	الباطنة	نخل	الحسنات
الحف	الداخلية	نزوى	الداخلية
الحفار	الباطنة	الخابورة	حمض ووادي الحواسنة
الحفري	الباطنة	بركاء	الحفري
الحقم	الداخلية	نزوى	تنوف
الحقم	مسقط	بوشر	
الحلاني	الباطنة	صحار	وادي الجزري
الحلاة	الداخلية	ازكي	العاقل
الحلبان	الظاهرة	ينقل	المعيدن، وادي الوقبة، وادي عاهن.
الحلتي	الباطنة	صحار	سد وادي الحلتي
الحلتي	الباطنة	صحار	المتعارشة - الثبات - حلاحل بني غبت - الشرجة - حيل المشاكم - حيض
الحلق	الداخلية	بدبد	الحلق
الحلو	الباطنة	الخابورة	القلعة
الحلوى	الشرقية	دماء والطائيين	وادي حم

الإسم	المنطقة	الولاية	الأماكن التي يمر بها
الحليفة وادي دماء	الشرقية	جعلان بني بوعلی	حاصد
الحليو - المناف	الشرقية	جعلان بني بوعلی	الرويس
الحمار	الشرقية	بديه	الظاهر
الحمام	الباطنة	نخل	وسط مركز الولاية
الحمادة	الباطنة	السويق	أم سيح
الحمادات	الداخلية	بهلا	
الحمري	الداخلية	سمائل	(العيينة) وادي محرم
الحمرية	مسقط	مطرح	روي
الحمّة	الباطنة	نخل	الطو
الحميمة	الوسطى	هيما	جعلوني
الحن	الداخلية	بدبد	الحن
الحناء	الداخلية	سمائل	الجرداء
الحنائر	الباطنة	صحار	وادي الصلاحي
الحناة	الشرقية	ابراء	يلتقي مع وادي وريد في الحناة
الحنجورية	الداخلية	بدبد	غرابة وسبت والحن والحنجورية
الحنينية	الباطنة	صحار	وادي الجزري
الحنية	الشرقية	بديه	الظاهر
الحنية	الوسطى	الجازر	الكحل
الحواسنة	الباطنة	الخابورة	الخابورة
الحوسين	الوسطى	هيما	أبو مضابي
الحوقاء	الباطنة	نخل	بوه
الحوقين	الباطنة	الرستاق	
الحويجر	الداخلية	ادم	بريمة
الحويض	الداخلية	بهلا	
الحويل	الداخلية	سمائل	وادي محرم
الحويلات	الباطنة	الخابورة	القلعة
الحويمة	مسقط	بوشر	
الحيطان	الداخلية	بدبد	فنجاء

الإسم	المنطقة	الولاية	الأماكن التي يمر بها
الحيل	الباطنة	العوابي	وادي بني خروص
الحيل	الباطنة	وادي المعاول	وادي مستل
الحيل	الداخلية	نزوى	بركة الموز
الحيل	مسقط	السيب	الحيل
الحيلين	الباطنة	الرستاق	
الحيمل	الباطنة	الرستاق	السودي وفجري والمحدوث والغبرة وديسلي والحاجر والظويهر وحيل الغافة والقرية والحيمل والعروة وحويل المجاز والبويرق.
الحينة	الداخلية	نزوى	الجبل الأخضر
الحيول	الظاهرة	محضة	الثوب الحاج، الطوي، الزراعية، حيل القواسم، الشويمرة، الخلو، حيل مشاك، العقربية.
الخب	الداخلية	سمائل	وادي محرم
الخب	الشرقية	الكامل والوافي	
الخب	الشرقية	دماء والطائيين	وادي حم
الخب	الظاهرة	ينقل	الشوعية، الروضة، البويردة، ينقل.
الخب	مسقط	بوشر	
الخب الأبيض	الداخلية	ادم	صلخ
الخبثرية	الوسطى	هيما	جعلوني
الخبيب	الداخلية	نزوى	غبرة نزوى
الخبيب	الظاهرة	ينقل	الخبيب
الخبيب	مسقط	العامرات	
الخبيب	مسقط	مسقط	يتي
الخبين	الباطنة	نخل	وادي الغاف السعدية والمعاول
الخبين	الظاهرة	محضة	الجزيرة، الخبين، وادي الخطوة
الخبيني	الداخلية	ازكي	قاروت الشمالية

الإسم	المنطقة	الولاية	الأماكن التي يمر بها
الختان	الوسطى	هيما	جعلوني
الخد	الشرقية	مصيره	الخد
الخرار	الداخلية	نزوى	الجبل الأخضر
الخرس	الشرقية	جعلان بني بوحسن	جبل قهوان السليل وصفرة العواد والجحلة وحصن المشايخ ووادي حبحة وحصن المشايخ
الخرس	مسقط	بوشر	
الخروبة	الداخلية	ادم	العدابة
الخريس	مسقط	السيب	الحيل
الخريطة	الباطنة	الرستاق	الدهاس و الوشيل
الخرنة	الباطنة	نخل	علاية نخل والوسط وباب الظفو ووادي الحمام
الخرينة	الداخلية	ادم	رأس الجبل
الخرينة	الداخلية	نزوى	بركة الموز
الخشاكير	الباطنة	الخابورة	يمربلدان
الخشب	مسقط	العامرات	
الخشب	مسقط	مسقط	يتي
الخشخاش	الشرقية	جعلان بني بوحسن	جبل قهوان و خشخاش وادي دماء بالحلية
الخشخاش	الشرقية	جعلان بني بوعلي	حاصد
الخشخاش	الشرقية	جعلان بني بوعلي	جبل قهوان و خشخاش وادي دماء بالحلية
الخشلة	الداخلية	سمائل	وادي العق
الخشبية	الداخلية	نزوى	طيمساء
الخصراء	الباطنة	نخل	الخصراء والخطم وغبرة وادي مستل
الخصراء	الداخلية	نزوى	ضاحية الخصراء
الخصراء	الظاهرة	محضة	يتجه في وادي شرم

الإسم	المنطقة	الولاية	الأماكن التي يمر بها
الخطم	الشرقية	جعلان بني بوعلی اللیتاق	
الخطوة	الظاهرة	محضة	وادي بو السعد، حويل الموش، الفرفار، وادي الخطوة إلى البريمي
الخفاف	الداخلية	سمائل	وادي محرم
الخلخول	الشرقية	ابراء	الغبدر ويصب في واديها
الخلو	الباطنة	العوابي	المطيرفية والجنيحة والسهل والخشته ووادي الأبيض
الخلو	الباطنة	نخل	الابيض
الخليل	مسقط	بوشر	
الخليو	مسقط	العامرات	
الخمير	الداخلية	نزوى	الجبل الأخضر
الخمراة	الداخلية	ازكي	العاقل
الخمسين	الوسطى	هيما	الزامل
الخندوق	الداخلية	ازكي	الخدید
الخور	الداخلية	ادم	الغابة
الخور	الداخلية	بهلا	
الخوض	مسقط	السيب	السيب
الخوطار	ظفار	شليم والحلانيات	
الخويبية	الداخلية	بهلا	
الخوير	الباطنة	السويق	الخوير
الخوير	الظاهرة	عبري	خوير السالوي قرب منطقة الصفا
الخويرات	الباطنة	بركاء	الصومحان والجحيلة والخويرات والمراغ
الخويرات	مسقط	العامرات	
الخويج	الباطنة	نخل	حسماء اليرموك والغبرة بوادي مستل.
الخويج	الداخلية	نزوى	الجبل الأخضر
الخير	الباطنة	نخل	العقر

الإسم	المنطقة	الولاية	الأماكن التي يمر بها
الخبس	الباطنة	نخل	الابيض
الخبسة	الباطنة	العوابي	وادي بني خروص و وادي الأبط
الخبص	ظفار	شليم والحلانيات	
الخميات	الباطنة	نخل	الابيض
الدادي	الداخلية	ازكي	السليمي
الدححية	الداخلية	ادم	مركز الولاية
الدحومار	الوسطى	الجازر	الكحل
الدحية	الداخلية	سمائل	الجرداء
الدخة	الداخلية	ازكي	الدخة
الدشيشة	الوسطى	الدقم	الدشيشة - قديح
الدص	الباطنة	العوابي	وادي بني خروص
الدعن	الداخلية	ادم	الصامتي
الدعين	الداخلية	ادم	الصامتي
الدقيق	الشرقية	المضيبي	يصب في وادي اللثلي
الدكاديك	الوسطى	هيما	الجدة
الدلاهمة	الداخلية	نزوى	طيمساء
الدين	الداخلية	سمائل	الدين الخويار، هصاص، سرور
الدھاس	الباطنة	الرستاق	الدھاس ويلاقي وادي بن سوق
الدهريز	الشرقية	الكامل والوافي	
الدهفية	مسقط	العامرات	
الدهيني	الداخلية	بهلا	
الدوار	الوسطى	هيما	لوهب
الدوح	الداخلية	ازكي	الدوح
الدوھريز	الظاهرة	ينقل	زالوھريز، وادي عاھنس
الديهني	الداخلية	نزوى	سيح القاع
الذكر	الباطنة	نخل	الغبرة بوادي مستل
الرأس	الداخلية	ازكي	مغيوث
الراك	الداخلية	بدبد	الرحبة

الإسم	المنطقة	الولاية	الأماكن التي يمر بها
الراك	الشرقية	الكامل والوافي	
الراكي	الداخلية	ادم	الراكي
الراكي	الشرقية	المضيبي	الجرداء وبلدان وادي عندام
الراكي	الظاهرة	ينقل	الراكي - ينقلس
الراكي	الوسطى	الدقم	الراكي - ثات
الراكي	الوسطى	هيما	الراكي
الرامي	الباطنة	نخل	حلبان
الربانية	مسقط	العامرات	
الربعة	الداخلية	ادم	سيح الرول
الرجمة	الباطنة	العوابي	وادي بني خروص ووادي الأبيض
الرجمي	الباطنة	المصنعة	
الرجيم	الباطنة	العوابي	وادي بني خروص
الرجيم	الداخلية	نزوى	الجبل الأخضر
الرجيمة	الباطنة	صحار	
الرحاب	الباطنة	الخابورة	أفلاج وادي الحواسنة
الرحب	مسقط	مسقط	السيقة
الرحبة	الباطنة	العوابي	وادي بني خروص
الرحبة	الباطنة	صحم	صرحت وبيح
الرحبة	الداخلية	نزوى	شمال الواسط
الرحبة	الشرقية	المضيبي	
الرحبة	الشرقية	دماء والطائيين	وادي حم
الرحبة	الظاهرة	ضنك	الشوعية والفتح
الرحبة	مسقط	العامرات	
الرحيبة	الباطنة	نخل	الفيق
الردة	الباطنة	نخل	الفيق
الرسال	الشرقية	الكامل والوافي	
الرسة	مسقط	العامرات	
الرسييس	الداخلية	سمائل	وادي العق

الإسم	المنطقة	الولاية	الأماكن التي يمر بها
الرسيل	مسقط	السيب	السيب
الرفصة	الشرقية	صور	بالفليج والرفصة وبلاد صور
الرفصة	مسقط	مسقط	الخيران
الرفق	الباطنة	نخل	المحبيل
الرق	مسقط	بوشر	
الرقعة	الوسطى	هيما	وادي الصول
الرم	الباطنة	نخل	الهجار
الرمانة	الظاهرة	ينقل	زفلج السديرين ، ينقلس
الرمث	الداخلية	ادم	الصامتي
الرمثة	الباطنة	وادي المعاول	قرى الغبرة
الرمدة	مسقط	بوشر	
الرمرامي	الداخلية	بدبد	نفعا وقرطاع والملينة والعمقات وفنجاه
الرميلات	مسقط	بوشر	
الرميلة	الباطنة	وادي المعاول	اللاجال بركاء
الرهان	الوسطى	الدقم	الرهان
الرهيبة	الداخلية	نزوى	تنوف
الرواع	الباطنة	السويق	
الرولي	الداخلية	ادم	وادي حلفين
الرولي	الشرقية	دماء والطائيين	وادي حم في غبرة الطام مدخل وادي ضيقة
الرويحات	الوسطى	هيما	العجائز
الرويضه	الداخلية	ادم	الصامتي
الريق	الداخلية	ادم	طوي العود
الزام	الظاهرة	محضة	الزام
الزامل	الوسطى	هيما	أبو مضابي
الزبير	مسقط	بوشر	
الزخر	ظفار	شليم والحلانيات	



الإسم	المنطقة	الولاية	الأماكن التي يمر بها
الزرافية	مسقط	مطرح	الزرافية
الزروب	الداخلية	ازكي	الطوق ووادي الحجر وزكيت
الزروب	الداخلية	سمائل	الجيلة
الزروب	الداخلية	نزوى	بركة الموز
الزريب	الداخلية	نزوى	طيمساء
الزكت	الداخلية	نزوى	الجبل الأخضر
الزكت	مسقط	مسقط	السيفة
الزلق	الداخلية	ادم	الصامتي
الزومل	الداخلية	سمائل	هصاص
الساب	الظاهرة	ينقل	المعیدن ، الوقبة ، وادي عاهن
السابان	الظاهرة	محضة	السابان ، الجنينة ، وادي الميحة ، العوينة ، الضاضو ، خطم العطش ،
الساجة	الشرقية	جعلان بني بوحسن وبرة	
الساجة	الشرقية	جعلان بني بوعلي	جبل قهوان وخور وليد والضحاه وعواش ووادي الطوي ووادي الجريف.
الساجي	الوسطى	الدقم	جبل قهوان خور وليد والصخاة وعواش ووادي الطوي ووادي الجريف.
الساقه	الباطنة	نخل	الساجي - مدركة علاية نخل والوسط وباب الظفو
السايح	الوسطى	هيما	ووادي الحمام بهمة
السباعي	مسقط	العامرات	
السبل	الباطنة	نخل	بوه
السحب	الوسطى	هيما	العجائز
السحتن	الباطنة	الرستاق	وجمة والهويب والهوب والغور والفرزة والنيد والمبؤوعين عمق وفسح والحويجر والخضراء الطباقه

الإسم	المنطقة	الولاية	الأماكن التي يمر بها
السحمية	الداخلية	سمائل	السحمية
السخن	الباطنة	صحم	الغويصة وسور الشيادي
السخنة وسعال	الداخلية	بدبد	السخنة وسعال
الصدر	الباطنة	بركاء	وادي أمون بحي عاصم
الصدر	الباطنة	نخل	الابيض
الصدر	الداخلية	سمائل	هيل
الصدر	الظاهرة	ينقل	بيحاء ، الوقبة ، وادي عاهن
السدرة	مسقط	بوشر	
السديرات	مسقط	العامرات	
السريحة	الداخلية	ازكي	السليمي
السرير	مسقط	بوشر	
السرير	مسقط	قريات	
السعادي	مسقط	العامرات	
السعد	الداخلية	الحمراء	الحمراء
السعد	الشرقية	الكامل والوافي	
السعدنات	الوسطى	الدقم	السعدنات - صاي
السعل	الباطنة	العوابي	وادي بني خروص
السفة	مسقط	بوشر	
السفيق	مسقط	العامرات	
السق	الداخلية	الحمراء	المسفاة والحمراء
السلان	مسقط	العامرات	
السلم	الباطنة	الرستاق	وادي بني هني ووادي سداق
السلم	الداخلية	ادم	الصامتي
السلم	الشرقية	بديه	الظاهر - دبيك
السلم	مسقط	بوشر	
السليف	الظاهرة	عبري	السليف
السليل	الداخلية	ازكي	السوق القديم
السليل	الشرقية	المضيببي	

الإسم	المنطقة	الولاية	الأماكن التي يمر بها
السليمي	الداخلية	ازكي	السليمي
السمر	الظاهرة	ضنك	الغبرة وقميراء
السمرة	الباطنة	صحار	وادي الصلاحي
السمن	مسقط	مسقط	سداب
السميري	الداخلية	سمائل	طوي النصف ، سمائل
السميني	الظاهرة	محضة	
السن	الباطنة	الرستاق	وادي الفرعي
السنسلة	الداخلية	سمائل	السنسلة
السنسلة	مسقط	العامرات	
السنيسلات	الظاهرة	ينقل	المعیدن ، الوقبة ، وادي عاهن
السهيل	الشرقية	وادي بني خالد	الكبير والرميل
السهيل	الشرقية	وادي بني خالد	المنزف والعابية وطوي سليم مشكلا وادي الركة
السهيلي	الباطنة	صحار	
السوبية	الداخلية	ازكي	
السوجرة	الباطنة	نخل	الغبرة بوادي مستل
السوجرة	الداخلية	نزوى	الجبل الأخضر
السودة	مسقط	بوشر	
السودة	مسقط	بوشر	
السودي	الباطنة	صحار	السودي
السومحان	الظاهرة	عبري	الخويرة
السويح	مسقط	قريات	ضباب
السويحية	الداخلية	نزوى	شرق تنوف
السويدفي	مسقط	العامرات	
السويدي	الباطنة	الخابورة	وادي الحواسنة
السويدي	الباطنة	صحار	وادي الصلاحي
السويرج	الوسطى	هيما	مضابي
السويدي	الداخلية	نزوى	شرجة سعال

الإسم	المنطقة	الولاية	الأماكن التي يمر بها
السويقة	الداخلية	سمائل	سمائل
السوية	الداخلية	سمائل	سيجاء
السيجاني	الداخلية	سمائل	هيل
السيجاني	الداخلية	سمائل	وادي السيجاني
السيح	مسقط	العامرات	
السيد	الباطنة	السويق	الأفراض
السيداف	الداخلية	ازكي	حبوب
السيداف	الداخلية	نزوى	ردة البوسعيدي
السيداف	مسقط	بوشر	
السيدافي	مسقط	العامرات	
السيفة	الظاهرة	عبري	
الشارقة	الباطنة	العوابي	وادي الأبيض
الشاغي	الداخلية	نزوى	غبرة نزوى
الشاف	الشرقية	وادي بني خالد	الحجرة والجحلة
الشاة	مسقط	بوشر	
الشباك	الباطنة	نخل	الابيض
الشباك	الباطنة	وادي المعاول	غربي أفي
الشباك	الداخلية	ازكي	الحميضة
الشباك	الداخلية	الحمراء	الحمراء
الشبكة	الداخلية	بهلا	
الشبكة	الظاهرة	عبري	حمراء الدروع
الشبة	الباطنة	نخل	مزرع الوسطي بالقورة
الشبة	الشرقية	الكامل والوافي	
الشبيك	الباطنة	نخل	الأبيض
الشبيك	الباطنة	نخل	حسماء والغبرة
الشبيك	الباطنة	وادي المعاول	ينحدر من الجبل الأخضر مارا ببلدة الغبرة والصبيخا ثم الأبيض والمصنعة

الإسم	المنطقة	الولاية	الأماكن التي يمر بها
الشبيكي	الشرقية	مصيره	مرصيص
الشجاء	الظاهرة	ينقل	الروضة ، البويردة ، ينقلس
الشخابيط	الداخلية	ازكي	مغيوث
الشخايط	الباطنة	نخل	الابيض
الشخيرة	مسقط	العامرات	
الشراع	الوسطى	هيما	الزمائم
الشرجة	الباطنة	الخابورة	الشرجة
الشرجة	الداخلية	سمائل	منال - وصاد - وادي بني رواحة
الشرجة السوداء	مسقط	بوشر	
الشرحة	الباطنة	الخابورة	وادي الحواسنة
الشرخة	الداخلية	ادم	بريمة
الشرع	الداخلية	بهلا	
الشرع	الشرقية	جعلان بني بوعلي	وادي البطحاء
الشرقية	الباطنة	صحار	وادي الجزى
الشروع	الداخلية	ادم	الغابة
الشروع	ظفار	شليم والحلانيات	
الشرية	مسندم	خصب	عقبة البراقع - المبرك - الشوريرع - خب رحبة - الديري - الجديع - رأس الكفية - ضبة فطيم - مق البص - رأس بني خلف - خبة الوسيفة
الشصاص	ظفار	مكتب محافظ ظفار	بربزوم
الشعرية	الباطنة	صحار	وادي الجزى
الشعبية	الباطنة	المصنعة	بدي آل خميس وبرج آل خميس والشعبية
الشعير	الباطنة	الخابورة	وادي الحواسنة
الشفا	الداخلية	الحمراء	الحمراء
الشقر	الباطنة	نخل	الغزالية

الإسم	المنطقة	الولاية	الأماكن التي يمر بها
الشقيري	مسقط	مسقط	يتي
الشقيقة	مسقط	العامرات	
الشكلي	مسقط	العامرات	
الشنان	الوسطى	الدقم	الدقم
الشهوم	الظاهرة	عبري	بلاد الشهوم
الشواحطين	الداخلية	ازكي	سيما العلية
الشواحطين	الداخلية	سمائل	وادي محرم
الشوارقة	مسندم	خصب	الشوارقة - الفتك - لكفية
الشواغي	الداخلية	ادم	الصامتي
الشوع	الداخلية	بهلا	
الشوع	الداخلية	نزوى	شرقي الواسط
الشوعب	الشرقية	مصيره	الشوعب
الشوعة	مسقط	بوشر	
الشوعي	الداخلية	سمائل	المهبوب
الشوعية	الباطنة	نخل	الابيض
الشوعية	الظاهرة	ينقل	لشوعية، الروضة، البويردة، ينقل
الشويخرية	مسقط	العامرات	
الشويعي	الباطنة	السويق	
الشويمية	ظفار	شليم والحلانيات	
الشويهية	الظاهرة	محضة	الشيأ ، السميني ، القاعية
الشيأ	الظاهرة	محضة	
الشيبة	الباطنة	الخابورة	حمض
الشيبة	الداخلية	ازكي	حارة الرحي
الشيخ	الداخلية	سمائل	المناكب - سمائل
الصاروج	مسقط	بوشر	
الصاع	الباطنة	العوابي	وادي بني خروص ووادي الأبيض
الصافي	الداخلية	ادم	القارة
الصافية	الشرقية	صور	قلهات - طيوي

الإسم	المنطقة	الولاية	الأماكن التي يمر بها
الصالح	الشرقية	جعلان بني بوحسن	جبل قهوان ومناف ومحينية ووادي الجريف.
الصالح	الشرقية	صور	جبل قهوان ومناف ومحينية ووادي الجريف.
الصالح	الشرقية	صور	شياح
الصامتي	الداخلية	ادم	الصامتي
الساور	الشرقية	مصيره	عرف
الصايغي	مسقط	السيب	الحيل
الصبيته	الظاهرة	محضة	الغيل ، حميضة ، الزروب.
الصبير	الداخلية	نزوى	الجبل الأخضر
الصرم	الباطنة	نخل	الفيق
الصرم	الداخلية	نزوى	الجبل الأخضر
الصرمة	الباطنة	نخل	علاية نخل والوسط وباب الظفور ووادي الحمام
الصغير	الباطنة	نخل	الطو
الصغير	الداخلية	منح	بركة الموز والمحبول والبلاد
الصغير	مسقط	مسقط	الراوية
الصفافير	الداخلية	سمائل	لزغ
الصفافير	الشرقية	بديه	الظاهر - دبيك
الصفري	الظاهرة	ينقل	ينقل
الصفى	الداخلية	ادم	الغابة
الصفيح	الشرقية	ابراء	الصفيح ثم سيح العافية ويلتقي مع وادي إبراء
الصفيفة	الباطنة	نخل	الفيق
الصلابة	الوسطى	الدقم	الصلابة - الثبران
الصلاحى	الباطنة	صحار	وادي في سد وادي الصلاحي
الصلايل	الداخلية	نزوى	تنوف
الصلب	الوسطى	الدقم	الصلب

الإسم	المنطقة	الولاية	الأماكن التي يمر بها
الصلم	الباطنة	نخل	علاية نخل والوسط وباب الظفور وادي الحمام
الصلوات	الداخلية	الحمراء	المركاض ، القلعة
الصلوطيات	الوسطى	محوت	محوت
الصليلة	الداخلية	نزوى	الجبل الأخضر
الصلية الشرقي	الباطنة	نخل	الابيض
الصلية الغربي	الباطنة	نخل	الابيض
الصم (الخطاة)	الشرقية	وادي بني خالد	ولايات جعلان
الصمعاء	الداخلية	ادم	الراكي
الصمية	الداخلية	بدبد	الصمية والرمرامي
الصوع	الباطنة	الرستاق	وادي السحتن
الصولل	الوسطى	هيما	العجائز
الصوير	الداخلية	نزوى	الجبل الأخضر
الصوفية	الباطنة	نخل	حلبان
الصيام	الباطنة	الخابورة	وادي الصرامي
الصير	الباطنة	الرستاق	بلدة الحاجر والزامة ووادي بني عوف
الصير	الباطنة	نخل	القورة
الضباع	الشرقية	صور	قلهات - طيوي
الضبانية	الداخلية	الحمراء	الضبانية وبهلاء
الضبعون	الداخلية	بدبد	فنجاء
الضبعون	الداخلية	سمائل	العيينة - يورخ - محرم - السيح - البيعة - خلة
الضبعون	الشرقية	دماء والطائيين	وادي خبة
الضبعي	الباطنة	صحار	وادي الجزري
الضبعي	الداخلية	نزوى	ردة البوسعيدي
الضبكة	مسقط	العامرات	
الضحاة	الشرقية	جعلان بني بوعلي الرويس	



الإسم	المنطقة	الولاية	الأماكن التي يمر بها
الضولي	الشرقية	دماء والطائيين	صومحان
الضويد	الوسطى	الجازر	اللكبي
الضيقة	الباطنة	وادي المعاول	اللاجال بركاء
الطائيين حم	الشرقية	دماء والطائيين	وادي ضيقة
الطبيخة الصبيخة	الظاهرة	عبري	الصبيخة
الطربيل	الوسطى	هيما	هيما
الطليحي	الشرقية	صور	قلهات
الطهرة	الداخلية	ادم	القاعة
الطو	الباطنة	نخل	
الطورج	الوسطى	الدقم	الطورج
الطوى الصالح	الشرقية	جعلان بني بوعلی السويح	
الطويان	مسقط	مطرح	الطويان
الطوية	الداخلية	ادم	الغبيطة
الطوية	الداخلية	بها	
الطوية	الشرقية	الكامل والوافي	
الطياري	الوسطى	الدقم	الدقم - بحر الدقم
الطيب	الباطنة	الرستاق	الطيب وادي سداق
الطيوي	الشرقية	صور	راس الحد
الظاهر	الظاهرة	محضة	الظاهر، المرفوع، مبارك
الظفر	الوسطى	هيما	العجائز
الظلاوم	الوسطى	هيما	الجدة
الظواهر	الباطنة	العوابي	الهجار ووادي بني خروص
الظي	الداخلية	ادم	العداية
العائلة	الشرقية	بديه	الجاحس - الشارق - هاتوة
العارض	الظاهرة	عبري	العارض
العاضدين	الشرقية	الكامل والوافي	
العافية	الداخلية	سمائل	العافية، المحل، الرسة، العين، الجنة، مناطق بني رواحة.

الإسم	المنطقة	الولاية	الأماكن التي يمر بها
العافر	الداخلية	ازكي	مغيوث
العامرات	مسقط	العامرات	
العبتیب	الشرقية	جعلان بني بوعلي	صیح
العبدة	الداخلية	ازكي	السوق القديم
العتكیة	مسقط	العامرات	
العجائز	الوسطی	هیما	العجائز
العجاجیة	الداخلية	الحمراء	الحمراء
العجام	الباطنة	صحار	وادي الجزی
العجام	الداخلية	سمائل	السحمیة
العجف	الشرقية	دماء والطائيين	وادي حم
العجم	الداخلية	ازكي	القریتین
العجمة	الشرقية	صور	طیوی
العجمة	الظاهرة	ينقل	المعیدن ، الوقبة ، وادي عاهن
العجمین	الداخلية	سمائل	سیجاء
العجوز	الداخلية	سمائل	هیل
العجیر	الظاهرة	محضة	الملحي ، الحاجر ، محضة
العجیلات	مسقط	العامرات	
العجیم	الباطنة	نخل	الهجار
العذیبة	مسقط	بوشر	
العذیبة	مسقط	بوشر	
العذیبة	مسقط	بوشر	
العر	الباطنة	الخابورة	وادي الصرامي
العراقي	الظاهرة	عبري	
العراملة	الداخلية	الحمراء	الحمراء
العرب	الظاهرة	ينقل	لعرب ، بیحاً ، الوقبة ، وادي عاهن
العربیین	مسقط	قريبات	سوقة
العرش	مسقط	السیب	حلة السعد
العرشان	الباطنة	نخل	حلبان

الإسم	المنطقة	الولاية	الأماكن التي يمر بها
العرشي	الظاهرة	ينقل	المسرة ، الوقبة ، وادي عاهن
العرف	الوسطى	هيما	أبو مضابي
العسر	الشرقية	صور	حلم وادي بني جابر ثم قلهاث
العسي	الباطنة	نخل	منطقة القارة واللاجال
العسي	الداخلية	سمائل	وادي بني رواحة، سيجاء، سمائل.
العسيمطية	مسقط	العامرات	
العشوش	الداخلية	ادم	وادي حلفين
العشوش	الوسطى	هيما	الخمسين
العشيش	الداخلية	ادم	بريمة
العطش	الباطنة	السويق	الأفراض
العطشان	الداخلية	الحمراء	الحمراء
العق	الداخلية	سمائل	وادي العق
العقبة	الباطنة	نخل	الابيض
العقبة	الباطنة	نخل	المناخرياقورة
العقبة	الداخلية	الحمراء	طوي العقبة ووادي شعمة
العقبة	الداخلية	نزوى	الجبل الأخضر
العقبة	الشرقية	جعلان بني بوعلي	
العقبة الحمراء	الداخلية	سمائل	وادي محرم
العقبية	مسقط	بوشر	
العقدة	الباطنة	بركاء	العقدة
العقدة	الداخلية	ادم	أدم
العقر	الباطنة	صحم	الضلم والغنيز وخليبة
العقق	الباطنة	صحار	وادي الجزي
العقبية	الداخلية	نزوى	الجبل الأخضر
العقبية	الظاهرة	ينقل	وادي العقبية
العقيدة	الداخلية	سمائل	مناطق وادي العق - لزغ - سرور
العليم	مسقط	العامرات	
العماقات	الداخلية	سمائل	وادي محرم

الإسم	المنطقة	الولاية	الأماكن التي يمر بها
العمد	الظاهرة	ضنك	فداء وضنك بمنطقة
العمرين	الداخلية	منح	ازكي والمحبول
العمق	الباطنة	الرستاق	العمق ووادي الفرعي وادي المحاني
العميري	الداخلية	ادم	رأس الجبل
العميري	الداخلية	بهلا	
العناز	الداخلية	سمائل	وادي محرم
العنذبوب	الداخلية	الحمراء	وادي غول والحمراء
العنسلان	الداخلية	ازكي	قاروت الجنوبية
العوابي	مسقط	بوشر	
العوالة	الداخلية	ادم	رأس الجبل
العوان	الباطنة	الخابورة	الخابورة
العودين	الوسطى	هيما	أبو مضابي
العوصيب	الوسطى	الدقم	العوصيب
العويجة	الداخلية	ازكي	الحليو
العويسة	مسقط	العامرات	
العويفي	الداخلية	منح	
العويفي	الداخلية	منح	
العوينات	الباطنة	نخل	العوينات والمويبين
العوينة	الباطنة	صحار	وادي الجزبي
العوينة	الداخلية	ادم	العوينة
العوينة	الداخلية	نزوى	سعال
العوينة	الشرقية	مصيره	كلبان
العوينة	مسقط	العامرات	
العياننتين	الداخلية	الحمراء	الحمراء
العيجم	مسقط	العامرات	
العيد	الداخلية	ادم	الغبطة
العيص	الباطنة	المصنعة	

الإسم	المنطقة	الولاية	الأماكن التي يمر بها
العين	الباطنة	وادي المعاول	مسلمات المريغة، أفي، حبرا، الواسط، بركاء
العين	الداخلية	الحمراء	المسفاة والحمراء
العين	الداخلية	نزوى	الجبل الأخضر
العين	الشرقية	بديه	الظاهر
العين	الشرقية	جعلان بني بوعلي الرويس	
العين	الظاهرة	عبري	مناطق الدروع
العين	الظاهرة	عبري	وادي العين
العين (أبوضب)	الشرقية	وادي بني خالد	حلفاء
العيون	الباطنة	نخل	بحراء واليرموك والغبرة بوادي مستل.
العيون	الداخلية	نزوى	الجبل الأخضر
العيينة	الداخلية	سمائل	لزغ
الغابة	الشرقية	مصيره	الغابة
الغاف	الباطنة	نخل	السعدية
الغاف	الباطنة	وادي المعاول	اللاجال بركاء
الغاف	الداخلية	نزوى	سيح القاع
الغاف	الشرقية	مصيره	الغاف
الغاف	الوسطى	الجازر	ريمة
الغافات	الداخلية	بهلا	
الغانمي	الداخلية	سمائل	وادي العق
الغبر	الوسطى	هيما	العجائز
الغبرة	الباطنة	صحار	وادي الجزري
الغبرة	مسقط	بوشر	
الغبري	الباطنة	العوابي	وادي بني خروص
الغبي	الداخلية	ادم	الحقف
الغبيرة	الباطنة	الرستاق	الطيخة والفرع ووادي بني عوف ووادي القرض.

الإسم	المنطقة	الولاية	الأماكن التي يمر بها
الغبيرة	الباطنة	نخل	بوه
الغبيرة	الوسطى	الجازر	ريمة
الغبيفة	الداخلية	ادم	الغبيفة ورأس الجبل
الغدف	الباطنة	صحار	
الغدير	الباطنة	نخل	الجبيل والفيق
الغدير	مسقط	بوشر	
الغدير	مسقط	بوشر	
الغرابية	الداخلية	سمائل	وادي بني رواحة
الغرياليات	الداخلية	بهلا	
الغريز	مسقط	بوشر	
الغربي-الغرب	الباطنة	الرستاق	الهوب، مدروج ووادي السحتن عند فسح.
الغربية	ظفار	مقشن	
الغرف	الباطنة	الخابورة	وادي القتوت
الغرفة	الباطنة	الخابورة	الغرفة
الغريب	الباطنة	صحار	وادي الجزبي
الغريز	الباطنة	الرستاق	وادي سداق الخاضة
الغريز	الباطنة	وادي المعاول	حبراء، الواسط، بركاء
الغريزة	الداخلية	نزوى	تنوف
الغزالية	الباطنة	نخل	الغزالية
الغزير	ظفار	مرباط	
الغشان	الباطنة	نخل	وكان والهجار
الغشين	الباطنة	صحار	وادي الجزبي
الغضف	الداخلية	بهلا	
الغضيفات	الداخلية	بهلا	
الغفرة	مسقط	العامرات	
الغففية	الباطنة	الخابورة	وادي الحواسنة
الغليل	الداخلية	نزوى	حي التراث

الإسم	المنطقة	الولاية	الأماكن التي يمر بها
الغمصة	مسقط	العامرات	
الغوج	الداخلية	سمائل	وادي بني رواحة
الغوج	الداخلية	نزوى	الجبل الأخضر
الغور	الباطنة	الرستاق	الغور ووادي السحتن عند بلدة فسح.
الغولي	الباطنة	الخابورة	حمض
الغوية	الباطنة	الخابورة	الغوية
الغوية	مسقط	العامرات	
الغيراي	الشرقية	مصيره	الغيراي
الغيز	الباطنة	صحم	حورا والغيز
الغيل	الباطنة	نخل	المويبين
الغيل	مسقط	بوشر	
الغيلانية	الشرقية	جعلان بني بوعلي الغيلانية	
الفارعة	الشرقية	ابراء	حجم ويصب في وادي العقيدة
الفاو	الباطنة	السويق	
الفاو	الوسطى	هيما	الخمسين
الفتح	الظاهرة	عبري	
الفتيح فتيحة	الظاهرة	عبري	حران
الفج	الباطنة	نخل	المحبيل
الفجان	مسقط	العامرات	
الفجية	الداخلية	ازكي	الخدير
الفعالة	الشرقية	مصيره	راسيا
الفرس	الباطنة	صحار	يلتقي مع الحلتي في سيح الصفي.
الفرض	مسقط	العامرات	
الفرع	الداخلية	نزوى	شمالي تنوف
الفرفار	الباطنة	صحار	وادي الجزى
الفرفار	الباطنة	صحم	بقيلا وضياق
الفرفار	الداخلية	ازكي	إزكي/وسي

الإسم	المنطقة	الولاية	الأماكن التي يمر بها
الفرفارة	الداخلية	بدبد	الفرفارة وفنجاه
الفرنقة	الداخلية	ادم	العدابة
الفريضات	الباطنة	نخل	الابيض
الفشايع	مسقط	بوشر	
الفقارة	الشرقية	جعلان بني بوعلي	السويح
الفقارة	الشرقية	جعلان بني بوعلي	عويكر
الفلج	الشرقية	المضيبي	نيابة سناو
الفليج	الشرقية	صور	
الفم	الظاهرة	ضنك	الضرابة ووادي حويل الشيبة ووادي المعناة والحيول.
الفيشي	الشرقية	دماء والطائيين	عوف
الفيفا	مسقط	العامرات	
الفيقين	الشرقية	ابراء	المرتوب ثم يصب في وادي أبو ظلماء
القافي	الباطنة	المصنعة	
القبرية	الشرقية	دماء والطائيين	وادي حم
القبيل	الباطنة	الرستاق	القبيل ووادي سداف والدفع
القت	الداخلية	سمائل	الجيلة
القتيتية	الداخلية	ازكي	الطوق ووادي الحجر وزكيت
القحفة	الباطنة	الخابورة	وادي الصرامي
القحفي	الظاهرة	محضة	لفحلة ، مساح ، خطو، ري ، الكربي
القحم	الشرقية	وادي بني خالد	الفسغة
القحمة	مسقط	قريات	
القديرة	الداخلية	نزوى	الجبل الأخضر
القراح	الباطنة	نخل	حلبان
القرى	الظاهرة	ينقل	الروضة ، ينقل
القريحة	الشرقية	جعلان بني بوعلي	
القرين	الباطنة	نخل	علاية نخل والوسط وباب الظفور ووادي الحمام.



الإسم	المنطقة	الولاية	الأماكن التي يمر بها
القرية	الباطنة	نخل	مست
القريين	الشرقية	المضيبي	نيابة سناو
القش	الباطنة	نخل	حسماء والغبرة
القشائع	مسقط	العامرات	
القشايح	مسقط	مطرح	مطرح
القصيرة	الباطنة	الخابورة	حمض
القصيص	الوسطى	هيما	هيما
القض	الباطنة	الرستاق	بلد سيت العير الطيخة ووادي بني عوف
القضقاضي	الظاهرة	ينقل	طوي النوامية ، الخبيب
القطار	الشرقية	الكامل والوافي	
القطارة	الشرقية	الكامل والوافي	
القطارة	الشرقية	مصيره	فاد
القطام	الوسطى	الجازر	اللکبي
القطن	الشرقية	جعلان بني بوحسن	جبل قهوان وحصن جابر وذات خيول ووادي اليفر .
القطيعة	الباطنة	نخل	علاية نخل والوسط وباب الظفور ووادي الحمام
القطيفي	الشرقية	المضيبي	
القفص	الداخلية	سمائل	العيينة ، يورخ ، محرم ، السيح ، البيعة، خلة.
القفيصة	الداخلية	ازكي	الحميضة
القلع	الداخلية	نزوى	الجبل الأخضر
القليعة	الباطنة	الخابورة	القلعة
القنامي	الباطنة	الخابورة	القلعة
القنفوري اوالعد	الباطنة	العوابي	وادي بني خروص والعوابي
القنوت	الباطنة	الخابورة	وادي القنوت
القور	الباطنة	شناصر	شناصر

الإسم	المنطقة	الولاية	الأماكن التي يمر بها
القوطة	الباطنة	الرستاق	سد وادي الفرعي
القيحم	الباطنة	نخل	وادي الغاف السعدية والمعاول
الكبريت	الداخلية	سمائل	لزغ
الكبير	الباطنة	وادي المعاول	ينحدر من الجبل الأخضر مارا ببلدة الغبرة والصبيخا ثم الأبيض والمصنعة.
الكبير	الظاهرة	عبري	قرن الكبش
الكبير	مسقط	مطرح	روي
الكبير حلة الراوية	مسقط	مسقط	الراوية
الكبير قرية سداب	مسقط	مسقط	سداب
الكت	الشرقية	الكامل والوافي	
الكتلة	مسقط	العامرات	
الكثيب	الباطنة	نخل	حلبان
الكحالي	الوسطى	الدقم	الكحالي - نجاو
الكس	الداخلية	ادم	العوينة
الكربي	الظاهرة	محضة	زالبون ، القحفيس
الكروش	الوسطى	هيما	الجدة
الكهافة	الداخلية	بهلا	
الكهوف	الداخلية	نزوى	الجبل الأخضر
الكوار	الداخلية	سمائل	الهوب
الكوار او الكوير	الباطنة	العوابي	القنفوري
الكور	الباطنة	الرستاق	الحلاة وادي الفرعي
الكور	الداخلية	نزوى	الجبل الأخضر
الكور	مسقط	العامرات	
الكور	مسقط	بوشر	
الكويل	الباطنة	نخل	الغبرة بوادي مستل
الكيد	مسقط	العامرات	
اللاجال	الباطنة	وادي المعاول	اللاجال بركاء

الإسم	المنطقة	الولاية	الأماكن التي يمر بها
اللاجمين	الداخلية	ازكي	التصاوير
اللبيب	الشرقية	صور	خور جرامة
اللبيطم	الوسطى	الدقم	العوصيب
الثلث	الداخلية	سمائل	سرور
الثلثي	الشرقية	المضيببي	بلدة الأفلاج
اللثيب	الداخلية	نزوى	الجبل الأخضر
اللثيبة	الداخلية	سمائل	(العيننة) وادي محرم
الصلو	مسقط	مسقط	يتي
اللحم	الداخلية	نزوى	الجبل الأخضر
السكنات	الوسطى	الدقم	أم الصلب - بحر نفون
السلوس	الشرقية	جعلان بني بوعلی الرويس	
اللسيل	الظاهرة	عبري	
اللمصة	الشرقية	دماء والطائيين	حارة
اللضي	الوسطى	الدقم	اللضي - نجاو
اللعة	الباطنة	صحم	
اللفيسر	الوسطى	هيما	العجائز
اللمبجة	الباطنة	نخل	بوه
اللميم	الشرقية	الكامل والوافي	
اللوامي	مسقط	السيب	وادي اللوامي
الليتاق	الشرقية	جعلان بني بوعلی	جعلان بني بوعلی
الليمة	الداخلية	ادم	رأس الجبل
الليهبان	الباطنة	صحم	الدار البيضاء والكوريا والستية
المابي	الداخلية	ازكي	المابي
المازم	الظاهرة	عبري	المازم
المائدة	الباطنة	الرستاق	زالمايدة، الحميتين، جماءس
المبرح	الباطنة	السويق	
المبو	الباطنة	الرستاق	وادي السحتن والهويب وصفي والبر والمبو

الإسم	المنطقة	الولاية	الأماكن التي يمر بها
المجاحيف	الشرقية	بديه	الظاهر
المجزرة	مسقط	العامرات	
المجونة	الشرقية	ابراء	العلاية ويلتقي فيها بوادي وريد قرب مسجد العقبة
المجيحيس	الباطنة	نخل	الحسنات
المجيشيع	الشرقية	جعلان بني بوحسن	عين أم البقر - طوي سبيح - يقطع الشارع العام ويلتقي مع وادي البطحاء في السليل .
المحاس	مسندم	خصب	بيت الشيخ-الجوار-محاس- قنحة-الحبيلة
المحاش	الباطنة	نخل	وكان والهجار
المحاشي	الداخلية	نزوى	الجبل الأخضر
المحاني	الباطنة	الرستاق	العوابي ووادي الفرعي
المحتوى	الداخلية	سمائل	سيجاء
المحج	مسقط	العامرات	
المحجل	الظاهرة	ينقل	المعیدن ،الوقبة ، وادي عاهن
المحرق	الباطنة	الخابورة	وادي الحواسنة
المحطة	الشرقية	صور	بين صور وجعلان
المحل	مسندم	خصب	واي خنت - وادي عين- ذنب رحية - المحل - ذنب العرية - سدوي - رأس البقاص- خرطوم التربة - رأس خفيف - رأس الحبلين- لعشيشة - المنعر
المحموم	الباطنة	صحم	الغويصة وسور الشياي
المحيبيل	الباطنة	نخل	المحيبيل
المحيث	الباطنة	الخابورة	وادي الحواسنة
المحيث	مسقط	العامرات	
المحيول	الباطنة	الرستاق	المحيول و الغشب ووادي الفرعي

الإسم	المنطقة	الولاية	الأماكن التي يمر بها
المحيول المخبشية	مسقط الباطنة	العامرات نخل	الخضراء والخطم وغبرة وادي مستل
المخرق المخرماني المخببية	الشرقية الباطنة الشرقية	الكامل والوافي الخابورة ابراء	حمض الخلخول ويلتقي مع وادي الحبناء في اليعمدي
المدارم المدراء المدعام المديرات المديرة المذرة المر المر المر المر المر المرافض المراني	الداخلية الباطنة الداخلية الداخلية الداخلية الباطنة الباطنة الباطنة الداخلية الشرقية الشرقية الباطنة الشرقية	بهلا نخل الحمراء سمائل ازكي العوابي الخابورة وادي المعاول نزوى جعلان بني بوعلي صور	المدراء المسفاة والحمراء وادي محرم القريتين القنفوري والكوار حمض الغبرة بركة الموز جعلان رأس الحد الابيض المراني ويلتقي بها مع وادي الحبناء
المرخ المرخ المروغة المريني	الداخلية مسقط الداخلية الظاهرة	ادم بوشر ادم ينقل	الغبيطة القارة المريني ، الروضة ، البويردة ، ينقل.
المريحة المريسيلة	الشرقية الباطنة	بديه السويق	الظاهر - دبيك

الإسم	المنطقة	الولاية	الأماكن التي يمر بها
المرية	الداخلية	ازكي	مغيوث
المزاحط	الشرقية	جعلان بني بوعلی	ثقبان
المزرع	الباطنة	نخل	الحسنات
المزيرع	مسقط	مسقط	البستان
المستنجي	الوسطى	هيما	العجائز
المسرة	الظاهرة	ينقل	المسرة ، الوقبة ، وادي عاهن
المسفاة	الداخلية	نزوى	بركة الموز
المسفاة	الشرقية	دماء والطائيين	وادي حم
المسفاة	مسقط	بوشر	
المسفاة	مسقط	قريات	المسفاة
المسقاة	الداخلية	سمائل	المسقاة ، مناطق وادي بني رواحة
المسكنة	الباطنة	صحار	وادي الجزى
المسيلة	الباطنة	الخابورة	الخابورة
المسيلة	الداخلية	ازكي	العاقل
المسيلة	مسقط	بوشر	
المسيلة الدقيقة	الداخلية	ازكي	شافع
المسين	الباطنة	الخابورة	وادي شافان
المصانع	الباطنة	العوابي	وادي بني خروص ووادي الأبيض
المصانع	الباطنة	نخل	وادي الغاف السعدية والمعاول
المصاوي	الشرقية	جعلان بني بوحسن	جبل قهوان والمتنطاحنين وقلعة الرباء والجحلة .
المصاوي	الشرقية	جعلان بني بوعلی	جبل قهوان والمتنطاحنين وقلعة الرباء والجحلة .
المصرح	الداخلية	بهلا	
المصفيا	الداخلية	ازكي	المصفيا
المصلة	الداخلية	نزوى	تنوف
المصلى	الباطنة	وادي المعاول	الغبرة
المصنعة العيص	الباطنة	المصنعة	أبو عاصم والعيص

الإسم	المنطقة	الولاية	الأماكن التي يمر بها
المصيدرة	الظاهرة	محضة	الوعبة ، القصيد ، بية المحامرة ، وادي محضة
المصيور	الشرقية	الكامل والوافي	
المضرب	الوسطى	الدقم	المضرب - شعاب الخاري
المضي	ظفار	مكتب محافظ ظفار	نيابة توسنات
المطراح	الباطنة	نخل	المناخر
المعاشي	الداخلية	بهلا	
المعاقل	الداخلية	نزوى	الجبل الأخضر
المعاول	الباطنة	وادي المعاول	وادي المعاول
المعبر	الوسطى	هيما	المعبر
المعدن	الشرقية	دماء والطائيين	صومحان
المعقار	مسقط	العامرات	
المعقل	الداخلية	الحمراء	المسفاة والحمراء
المعمير	الداخلية	بهلا	
المعيدين	الداخلية	منح	بركة الموز ومنح ونزوى
المعيدين	الداخلية	نزوى	بركة الموز
المعيدين	الظاهرة	ينقل	زالوقبة ، وادي عاهنس
المعيديني	الباطنة	الخابورة	حمض
المعيرة	الباطنة	الخابورة	وادي الحواسنة
المعيقل	الباطنة	الرستاق	جبال المعيقل ووادي الفرعي
المغص	الباطنة	نخل	الابيض
المغيومة	الباطنة	الخابورة	حمض
المفترق	مسقط	العامرات	
المفرش	الظاهرة	ينقل	المفرش ، الوقبة ، وادي عاهن
المقيصد	الشرقية	الكامل والوافي	
المقيومة	الباطنة	الخابورة	الخابورة
الملاح	الباطنة	الخابورة	وادي القتوت
الملتقى	الداخلية	بدبد	الملتقى وبدبد وفنجاه والملينة والعمقات

الإسم	المنطقة	الولاية	الأماكن التي يمر بها
الملح	الداخلية	الحمراء	الحمراء
الملحة	الشرقية	دماء والطائيين	صومحان
المليحة	الداخلية	سمائل	وادي بني رواحة
الملينة	الداخلية	سمائل	الخويار
المنتق	الداخلية	الحمراء	السودي
المنتق	الداخلية	بهلا	
المنصبية	مسقط	العامرات	
المنظرية	مسقط	العامرات	
المنقال	الشرقية	صور	خور سكيكرة
المنومة	مسقط	السيب	المنومة
المنيبك-السليل	الداخلية	الحمراء	الحمراء
المنيثرة	الداخلية	بدبد	المنيثرة
المنيرة	الداخلية	سمائل	الهوب
المهاليل	الباطنة	نخل	المهاليل-صفصف
المهيبية	الشرقية	وادي بني خالد	سيح الحيل
الموالح	مسقط	السيب	الموالح
المور	الشرقية	الكامل والوافي	
الموز والولجة	الشرقية	دماء والطائيين	الحصن
المؤنسي	الداخلية	ازكي	العاقل
المويتية	الباطنة	السويق	
المويحية	الباطنة	نخل	الابيض
المويلح	الباطنة	نخل	الابيض
الميح	مسقط	العامرات	
الميحة	الباطنة	الخابورة	الميحة
الميسين	الباطنة	نخل	العلاية السعدية
الميسين	الباطنة	وادي المعاول	مسلمات ، المريفعة، أفي، حبرا، الواسط، بركاء
الميلح	الداخلية	ادم	وادي حلفين



الإسم	المنطقة	الولاية	الأماكن التي يمر بها
الميلح	الشرقية	ابراء	المزرع ويصب في وادي وريد بمنطقة الحايمة
النابح	الباطنة	نخل	الفيق والجبيل
الناسعة	الداخلية	سمائل	سيجاء
الناقة	مسقط	العامرات	
الناقة	مسقط	مطرح	مطرح
النباغ	الداخلية	ازكي	النباغ
النبرة	الداخلية	ادم	أدم
النجد	مسقط	بوشر	
النجوم	الداخلية	بدبد	وادي النجوم
النجيع	الظاهرة	عبري	
النحت	الداخلية	بهلا	
النحر	الباطنة	الخابورة	وادي الحواسنة
النحلين	مسقط	مسقط	السيفة
النحيرة	الوسطى	هيما	في السحمة
النخبة	الداخلية	ادم	سيح الرول
النخر	الداخلية	الحمراء	النخر ، الحاجر ، غول والحمراء
النخلة	الباطنة	الرستاق	وادي سديب ووادي الفرعي
النخليت	الوسطى	الدقم	النخليت - الراكبي
النخيل	الداخلية	بهلا	
النخيلة	الشرقية	مصيره	النخيلة
النزاع	الوسطى	هيما	جعلوني
النزاع الجنوبية	الوسطى	هيما	جعلوني
النصف	الظاهرة	ينقل	النصف ، المسرة ، وادي عاهن
النظارة	الشرقية	ابراء	النظارة ويلتقي فيها مع وادي الحناء
النفر			
النغيات	الداخلية	ادم	رأس الجبل
	الداخلية	ادم	العداية

الإسم	المنطقة	الولاية	الأماكن التي يمر بها
النقع	الداخلية	ادم	القاعة
النكح	الشرقية	الكامل والوافي	
النمرة	الباطنة	الخابورة	حمض
النهيات	الشرقية	الكامل والوافي	
النويب	الشرقية	الكامل والوافي	
النيد	الشرقية	بديه	الظاهر - دبيك
الهبوة	مسقط	العامرات	
الهجرج	الظاهرة	عبري	الهجرج
الهجري	الداخلية	نزوى	تنوف
الهجير الجمل	الباطنة	العوابي	الهجير ووادي بني خروص
الهدك	الباطنة	نخل	وادي الهدك والغزالية
الهرك	الوسطى	الدقم	الخبان - بحر نفون
الهشم	الشرقية	بديه	الظاهر
الهشمة	الباطنة	صحار	عاهن
الهشيمة	الظاهرة	ينقل	الهشيمة ، الهشمة ، وادي عاهن
الهندوب	الشرقية	المضيبي	نيابة سناو
الهورم	الباطنة	المصنعة	حلم
الهوب	الباطنة	العوابي	وادي بني خروص
الهوب	الداخلية	سمائل	الهوب
النخر	الداخلية	الحمراء	الهوتة ، وادي المصلة
الهوش	الباطنة	بركاء	الرميس
الوادي	الداخلية	نزوى	وادي بني حبيب بالجبل الأخضر
الواسط	الداخلية	نزوى	الواسط
الواسط وتوابعها	الداخلية	بدبد	الواسط
الوهار	الوسطى	هيما	أبو مضابي
الوحمي	الباطنة	الخابورة	وادي الحواسنة
الودي	الداخلية	ازكي	النزار
الوديات	الشرقية	جعلان بني بوعلبي	الرويس

الإسم	المنطقة	الولاية	الأماكن التي يمر بها
الوديم	الداخلية	بهلا	
الودية	الباطنة	السويق	
الوراء	مسقط	بوشر	
الوسطى	الداخلية	نزوى	شجرة سعال
الوسطى	الشرقية	المضيبي	نيابة سناو
الوسطى	مسقط	مسقط	حلة الشيخ
الوشل	الداخلية	نزوى	طيمساء
الوشل	مسقط	مطرح	مطيرح
الوقل	الباطنة	الرستاق	وادي بني عوف والطبخة
الوقينة	الداخلية	ازكي	سيما العلاية
الولجة	الباطنة	نخل	الابيض
الولجة	الداخلية	نزوى	شجرة سعال
الولجة	مسقط	مطرح	روي
الولية	الشرقية	الكامل والوافي	
الويجمات	مسقط	العامرات	
اليتيمة	الشرقية	بديه	الظاهر
اليرفة	الشرقية	جعلان بني بوعلوي جريف - السويح	
اليس	الباطنة	صحار	وادي الجزبي
اليفار	الباطنة	نخل	السعدية
اليفر	الشرقية	جعلان بني بوحسن	جبل قهوان وبمنطقة جلت والغملول ومصلى المشايخ وجحلة ووادي الخرس بحصن المشايخ .
الينزف	الوسطى	هيما	جعلوني
أم التمر	الشرقية	الكامل والوافي	
أم الصلابة	الوسطى	الدقم	الروض
أم الصلابة	الوسطى	هيما	هيما
أم القلع	الداخلية	ادم	الصامتي

الإسم	المنطقة	الولاية	الأماكن التي يمر بها
أم بلية	الداخلية	ادم	حوشي
أم خليفة	الباطنة	صحم	الغويصة وسور الشيادي
أم خويصة	الوسطى	الدقم	أم خويصة - المضرب
أم داب	الشرقية	الكامل والوافي	
أم عويد	الداخلية	بهلا	
أم كابة	الشرقية	الكامل والوافي	
إمطي	الداخلية	ازكي	إمطي
أنحور إيب	ظفار	طاقه	
أنسل	الباطنة	الخابورة	القلعة
أنقض	ظفار	مرباط	
أهليش	ظفار	صلاله	
أودية الشخرة	الشرقية	دماء والطائيين	صومحان
أوفضتي	ظفار	سدح	
أولاد ساعد	الباطنة	السويق	
أولاد محمد بن ناصر	الباطنة	العوابي	وادي بني خروص
أولاد نجيم	الباطنة	السويق	
ايبوتي	الشرقية	مصيره	ايبوتي
إيشت	ظفار	صلاله	
بارون	الوسطى	الجازر	الجازر
بارون	الوسطى	الدقم	الدقم
بانة	مسندم	خصب	الصمرات - بانة - بانة بني حمود مزيود - بانة حمود بني رشود - القوارات بانة الخنازرة - وعب زعبول - مناطق الخنابلة - سلحد
باي	الشرقية	الكامل والوافي	
بحراء	الباطنة	نخل	بحراء واليرموك والغبرة بوادي
بحيران	ظفار	ثمريت	مستل

الإسم	المنطقة	الولاية	الأماكن التي يمر بها
بحيصه الصاروج	مسقط	بوشر	غبرة الطام
بداية	الباطنة	نخل	
بدبد	الداخلية	بدبد	بداية
برعاة	الباطنة	صحار	
بريمة	الداخلية	ادم	
بطحاء الغليل	الباطنة	السويق	بريمة
بطحاء ضيان	الباطنة	السويق	الغليل
بطحت	الوسطى	الجازر	ضيان
بطحت	ظفار	شليم والحلانيات	ريمة
بعل سمر	ظفار	مكتب محافظ ظفار بربزوم	
بعم	مسقط	العامرات	
بقلت	ظفار	مرباط	
بقلة	الداخلية	ادم	وادي حلفين
بكرة	الداخلية	بهلا	
بلاد المحي	الشرقية	مصيره	المحي
بلت	الظاهرة	ضنك	قميراء ولجمة ام البقر
بلخيس	الشرقية	ابراء	المرتوب ثم يصب في وادي أبو ظلماء
بلعقاير	الداخلية	ازكي	السليمي
بمأة	مسقط	بوشر	
بن أرنب	الباطنة	السويق	
بن حما	الداخلية	نزوى	الجبل الأخضر
بن حمدوة	الباطنة	السويق	الفاو
بن سوق	الباطنة	الرستاق	الطباقاة و الوشيل ويلاقي وادي الفرعي
بن شيخان	الباطنة	السويق	
بناء	الداخلية	سمائل	(العيينة) وادي محرم
بنات الرجاييف	ظفار	شليم والحلانيات	

الإسم	المنطقة	الولاية	الأماكن التي يمر بها
بنت	الداخلية	الحمراء	غول والحمراء
بنو عمر	الباطنة	صحم	الوادي الرئيسي بولاية صحم
بني جابر	الداخلية	سمائل	وادي محرم
بني حراص	الباطنة	العوابي	
بني خروص	الباطنة	العوابي	وادي بني خروص والعوابي
بني رواحة	الداخلية	سمائل	
بني عوف	الباطنة	الرستاق	هاط والحاجر وبلد سيت وصلما وبيمة طلحة وحيل أولاد مديد الزامة ، البير والعيير الطيخة القرية ومري وشخر والمهيب وضبعة والميحة والمقحم وسني والميدان والكهف والظاهر الحشاة والعصور والشريعة والعقد والحيل والعمار والزواجر والحويل ومطي والغابة السلم النزوح المدينة والحوقين البويضة
بني غافر	الباطنة	الرستاق	
بني هني	الباطنة	الرستاق	
بني هني	الظاهرة	عبري	
بهج	الشرقية	الكامل والوافي	
بهلاء	الداخلية	بهلاء	
بهمة	الوسطى	الدقم	بهمة
بهوت	الشرقية	دماء والطائيين	وادي حم
بورحلين	الباطنة	نخل	بحراء واليرموك والغبرة بوادي مستل
بو طوينة	الداخلية	ادم	الحقف
بو ظليمي	الداخلية	سمائل	طوي النصف، سمائل
بواد	الشرقية	وادي بني خالد	قصيرة
بوبقر	الداخلية	بهلاء	
بوتي الثرمد	الوسطى	هيما	الخمخام

الإسم	المنطقة	الولاية	الأماكن التي يمر بها
بوجابر	الداخلية	نزوى	بركة الموز
بوجرابين	الداخلية	ازكي	بوجرابين
بوحصاة	مسقط	بوشر	
بوخولان	الشرقية	وادي بني خالد	بضعة وحاوّر لتشكل وادي بني خالد منحدره الى قرى سيق وسبت والى.
بورعلة	مسقط	مسقط	السيفة
بوزنة	الداخلية	ادم	الغابة
بوسحاة	الظاهرة	عبري	عويفية
بوسديرة	الشرقية	صور	مخي، الرفصة، قرطه، الجية، حصينية، جزير
بوسمر	الوسطى	الجازر	ريمة
بوشيحان	الوسطى	الدقم	بوشيحان - مجتب
بوصرمة	مسقط	العامرات	
بوطحال	الداخلية	بهلا	
بوطوينة	الداخلية	ادم	بوطوينة
بوقصيده	الشرقية	الكامل والوافي	
بوقلعة	الظاهرة	محضة	بوقلعة، وادي محضة
بومديق	الظاهرة	عبري	مسروق
بوه	الباطنة	نخل	بوه
بوهريمة	الداخلية	بهلا	
بوي	الوسطى	الدقم	بوي - عسكلات
بيت	مسقط	العامرات	
بيته خالع	الشرقية	جعلان بني بوعلبي صيح	
بيحاء	الظاهرة	ينقل	بيحاء، الوقبة، وادي عاهن
بيضات	الوسطى	الجازر	الكحل
بيلة	الظاهرة	ضنك	العوينة والعقبة
بين راسين	الداخلية	نزوى	بركة الموز

الإسم	المنطقة	الولاية	الأماكن التي يمر بها
تال	الشرقية	الكامل والوافي	
تال	الشرقية	صور	جبل قهوان ومجيشيع
تحرزن	ظفار	ثمريت	
تريان	الداخلية	ادم	تريان
تسنيد	الظاهرة	عبري	أسود
تشوخص	الشرقية	مصيره	تشوخص
تصاوير	الداخلية	ازكي	التصاوير
تصرمة	الشرقية	مصيره	الضرى
تصيهم	الشرقية	مصيره	تصيهم
تعن	مسقط	العامرات	
تل مقهيف	الوسطى	الدقم	تل مقهيف
تلال المرخ	مسقط	بوشر	
تماة	الشرقية	دماء والطائيين	وادي حم
تمريت	الوسطى	الجازر	الكحل
تناة غاشم	الداخلية	ادم	الغابة
تنفرات	ظفار	ثمريت	
تنوف	الداخلية	نزوى	
توسنات	ظفار	مكتب محافظ ظفار	نيابة توسنات
توم	ظفار	سدح	
تونس	مسقط	العامرات	
تيمه	الشرقية	ابراء	
ثات	الوسطى	الدقم	ثات
ثاحك	ظفار	مرباط	
ثب	مسقط	العامرات	
ثدوت	ظفار	صلاله	
ثروت	الوسطى	الجازر	الجازر
ثقبان	الشرقية	جعلان بني بوعلي	ثقبان
ثلين	الوسطى	الدقم	ثلين



الإسم	المنطقة	الولاية	الأماكن التي يمر بها
ثمريت	ظفار	ثمريت	
ثميد	الداخلية	بدبد	ثميد وحميم
ثنود	ظفار	ثمريت	
ثيفوت	الوسطى	هيما	الغبرة
جاعس	مسقط	العامرات	
جبال السود	مسقط	بوشر	
جباه الباب	مسقط	العامرات	
جبل مدى	الباطنة	نخل	حبراء والواسط والللاجال
جبة عقباء	الباطنة	نخل	حسماء اليرموك والغبرة بوادي مستل
جبو	الداخلية	سمائل	الجرداء
جبي	الظاهرة	ينقل	الشوعية، الروضة، البويردة ، ينقل
جحرير	ظفار	شليم والحلانيات	
جحفان	الباطنة	وادي المعاول	الطوية، مسلمات، المريغة، أفي حبراء، والواسط، بركاء
جحلوت	مسقط	العامرات	
جديا	الشرقية	ابراء	كدير ويلاقي وادي الحبناء
جذيعية	الشرقية	ابراء	بمنطقة ماحن
جردم	ظفار	صلاله	جذيعية ويلتقي فيها مع وادي وريد
جردمانة	الداخلية	بدبد	جردمانة والرمرامي
جرزيز	ظفار	صلاله	
جرشات	الوسطى	الدقم	جرشات
جرة	الوسطى	هيما	الصار
جرودت	الوسطى	هيما	جعلوني
جرير (قرير)	الوسطى	الجازر	اللکبي
جربولة	الشرقية	ابراء	الحناة ويلتقي في الثريمدي بوادي الحناة
جزلوت	ظفار	صلاله	جعلوني

الإسم	المنطقة	الولاية	الأماكن التي يمر بها
جعش	ظفار	صلاله	
جعلوني	الوسطى	هيما	جعلوني
جلاعة	الشرقية	ابراء	القصيبة وطوي الشبول ويلتقي بوادي أبو ظلماء
جلبان	الداخلية	سمائل	الجرءاء
جلفة	الداخلية	ادم	الغابة
جليعة	الشرقية	جعلان بني بوحسن	من جبل قهوان بمنطقة الخرابة وغويل وادي ماء العلاب .
جليعة	الشرقية	جعلان بني بوعلي	من جبل قهوان بمنطقة الخرابة وغويل وادي ماء العلاب .
جميعوة	الداخلية	سمائل	سيجاء
جميم	الداخلية	ادم	
جنكرمات	ظفار	طاقه	
جنين	ظفار	طاقه	
جهيز	الشرقية	دماء والطائيين	القفصة
جو كنيبة	الوسطى	هيما	العجائز
جويرة	الوسطى	الدقم	جويرة
جيلوت	ظفار	طاقه	
جينين	ظفار	صلاله	
حابس	الظاهرة	عبري	حابس
حاجر بني عمر	الباطنة	الرستاق	السودي وفجري والمحدوث وحاجر بني عمر والظويه الغروة وحويل المجاز
حاسد	الشرقية	صور	
حالي	الظاهرة	ينقل	حالي ، الوقبة ، وادي عاهن
حایل	مسقط	بوشر	
حباب	الشرقية	دماء والطائيين	صومحان
حبية	الشرقية	الكامل والوافي	

الإسم	المنطقة	الولاية	الأماكن التي يمر بها
حبجة	الشرقية	الكامل والوافي	
حبروت	ظفار	مكتب محافظ ظفار نيابة توسنات	
حبسين	الشرقية	بديه	الظاهر - دبيك
حتا	الباطنة	المصنعة	
حجريم	ظفار	شليم والحلانيات	
حجم	الشرقية	ابراء	العقيدة وهو احد روافد وادي العقيدة
حدبين	ظفار	سدح	
حدس	الباطنة	العوابي	حدس
حدف	الظاهرة	محضة	حدف ، الوجاجة ، القحفي.
حدة	الباطنة	الرستاق	اللاجال والمزرع والحاجر وحده ووادي السحتن في بلدة فسح
حرزة	ظفار	مكتب محافظ ظفار ذهبون	
حرزة	ظفار	ثمريت	
حرقنوت	ظفار	شليم والحلانيات	
حرمث	الداخلية	الحمراء	حرمث
حريف الشمالي	الشرقية	جعلان بني بوعلي الرويس	
حسا	الشرقية	صور	وادي الأبيض بطهوه الفليج والرفصة
حشير	ظفار	مرباط	
حصت	الباطنة	الرستاق	مقابل سدواي الفرعي من الشمال
حضاب	الداخلية	ازكي	مقزح
حضبرم	ظفار	سدح	
حضين	الباطنة	نخل	المستراح والمطاع والغرايس
حفر	الظاهرة	عبري	حمراء الدروع
حقاله	الظاهرة	ينقل	الشوعية، الروضة، البويردة، ينقل
حقلي	الشرقية	جعلان بني بوعلي حقلي	
حلال	الداخلية	نزوى	الجبل الأخضر

الإسم	المنطقة	الولاية	الأماكن التي يمر بها
حلبان	الباطنة	نخل	حلبان
حلحل	الباطنة	الخابورة	حلحل بوادي الحواسنة
حلحل	الباطنة	العوابي	حلحل/دكم/الهجير/وادي بني خروص
حلحل	ظفار	مرباط	
حلفين	الداخلية	ادم	وادي حلفين
حلفين	الداخلية	ازكي	إمطي وقاروت الشمالية وقاروت الجنوبية وسدي واليمن والنزار وبلدان العوامر
حلفين	الوسطى	محوت	مدير - الجوبة - الحج وينتهي ببحر العرب.
حلم	الشرقية	صور	وادي بني جابر وقوظى وقلهات
حلة	الداخلية	بهلا	
حلوف	ظفار	ثمريت	
حلي	الداخلية	سمائل	يورخ، محرم، السيح، البيعة، خلة
حليبة	الداخلية	ادم	
حمد	الظاهرة	محضة	صاع
حمورة	الباطنة	بركاء	الرميس
حميدة	مسقط	بوشر	
حميم	الداخلية	بدبد	حميم فنجا
حنا	ظفار	مرباط	
حنشفت	مسقط	مسقط	يتي
حنو	ظفار	مرباط	
حودل	الباطنة	الرستاق	الوقيبة وضحيضح وملح المساعيد والمنصور وجماء
حوطه بن عثمان	ظفار	رخيوت	
حويرات	الشرقية	الكامل والوافي	
حويل	الشرقية	صور	وادي المنقال

الإسم	المنطقة	الولاية	الأماكن التي يمر بها
حويل الغوابي	الباطنة	صحار	وادي الجزبي
حيبي	الباطنة	صحار	حيبي - الجحال - الجعجاع .
حيد	مسقط	بوشر	
حيفظ	مسقط	قريات	
حيل الاثر	الباطنة	العوابي	يتحد مع وادي حلحل والهجير ووادي بني خروص
حيل العالي	الظاهرة	ينقل	صيع ، ينقل
حيل العضاة	الباطنة	صحار	وادي الجزبي
حيل بنت	الباطنة	الرستاق	شجرة هيخ وعيني
حيل قرن بنت معمر	الباطنة	وادي المعاول	وادي مستل
حيل قرن وكان	الباطنة	وادي المعاول	وادي مستل
حيلشي	الباطنة	صحم	الريحيحة حيلشي
حيم	مسقط	العامرات	
حيماري	الشرقية	مصيره	حيماري
حين	ظفار	مرباط	
حيوان	الظاهرة	محضة	حيوان ، محضة ، غشابة
حيول بني عيسى	الباطنة	صحار	عاهن
خالد بن سعيد	الباطنة	السويق	
خب الحيل	الشرقية	دماء والطائيين	الحيل
خب الخزم	الباطنة	نخل	منطقة القارة واللجال
خب الخزم	الباطنة	نخل	الغزالية
خب الخشت	الباطنة	نخل	وادي الغاف والسعدية والمعاول
خب السمن	مسقط	مطرح	مطرح
خب الشوع	الداخلية	سمائل	وادي العق
خب الشيكه	الشرقية	صور	بين جعلان وراس الحد
خب الضبعون	الباطنة	نخل	وادي الغاف والسعدية والمعاول
خب العوال	مسقط	مطرح	مطرح
خب الغراب	الداخلية	سمائل	الجيله

الإسم	المنطقة	الولاية	الأماكن التي يمر بها
خب الغني	مسقط	مسقط	الخيران
خب الفرض	الشرقية	مصيره	مرصيص
خب القبر	الداخلية	ادم	صلخ
خب الكلب	الباطنة	نخل	عين السخنة والحباب والضبيعية والعتيك والسوق
خب المحتجر	الباطنة	نخل	علاية نخل والوسط وباب الظفور ووادي الحمام
خب المرخ	الشرقية	بديه	الظاهر
خب خل	الشرقية	دماء والطائيين	القطيفي
خب ماشوم	الداخلية	ادم	صلخ
خب ورق	الباطنة	الرستاق	الغيل، المنصور، جماء
خبة	الشرقية	دماء والطائيين	
خبة الثور	الوسطى	هيما	العجائز
خبة المعاول	الباطنة	السويق	خبة المعاول
خبيب	مسقط	العامرات	
خببيوت	الباطنة	لوى	
خرجيل	ظفار	ثمريت	
خرفت	ظفار	رخيوت	
خزام	الباطنة	الخابورة	خزام
خزوس	الشرقية	الكامل والوافي	
خزينة	الشرقية	ابراء	مغيدر ويلاقي وادي الحبناء في الثابتي
خسبا	ظفار	طاقه	
خشيم	ظفار	طاقه	
خصيت	الشرقية	مصيره	خصيت
خصيت	الوسطى	الدقم	خصيت
خلات	الشرقية	ابراء	يلتقي بوادي الوريد شمال منطقة الخنادق

الإسم	المنطقة	الولاية	الأماكن التي يمر بها
خلع	الباطنة	الخابورة	وادي الحواسنة
خلفان	مسقط	مطرح	مطرح
خليفة	الشرقية	ابراء	منقل ثم مريخات غرب بلدة النصيب
خمرة	الشرقية	الكامل والوافي	
خميلة	الداخلية	نزوى	طيمساء
خنجار	ظفار	مكتب محافظ ظفار	بربروم
خنجار	ظفار	شليم والحلانيات	
خوديد	الوسطى	الدقم	وادي بوكشة - بحر الدقم
خوس	الظاهرة	ضنك	الطوية والمزرع وقضيب والثيلة
خويبة	الظاهرة	عبري	الحفرة
خويتم	الظاهرة	ينقل	الشوعية الروضة ، البويردة ، ينقل
خويسة	الباطنة	نخل	الفيق
خيدفة	الباطنة	نخل	المناخربالقورة
خيش	ظفار	صلاله	
خيش	ظفار	طاقه	
خيوت	ظفار	صلاله	
دار سبت	مسقط	مطرح	دار سبت
دثاب	الوسطى	الدقم	دثاب
دحماء	الباطنة	نخل	علاية نخل والوسط وباب الظفوروادي الحمام
دحمي	الباطنة	نخل	العلاية السعدية
دريبات	ظفار	طاقه	
درمسين	الوسطى	الدقم	درمسين
دعصل	الوسطى	الدقم	دعصل
دعمل	الباطنة	العوابي	وادي بني خروص
دعيثوتن	الوسطى	هيما	العجائز
دفع الثبوت	الوسطى	الجازر	الكحل

الإسم	المنطقة	الولاية	الأماكن التي يمر بها
دفيات	الشرقية	مصيره	دفيات
دفيدف	الشرقية	الكامل والوافي	
دقال	الباطنة	صحم	أحنف والشريجة وقرن الملح ومليل ريمة
دكرون	الوسطى	الجازر	
دكع	ظفار	مرباط	
دماء	الداخلية	ازكي	سيما العلاية
دماء	الشرقية	جعلان بني بوحسن	جبل قهوان ومنطقة دماء والثقيبة والنسورية والحلية ووادي أبو صلاية .
دماء	الشرقية	جعلان بني بوعلي	جبل قهوان ومنطقة دماء والثقيبة والنسورية والحلية ووادي أبو صلاية .
دنكرت	الوسطى	الدقم	الدقم
دوفيا	الداخلية	الحمراء	الحمراء
دوكة	ظفار	ثمريت	
دوة	الشرقية	مصيره	دوة
ديدوة	الشرقية	الكامل والوافي	
دير	الداخلية	سمائل	وادي بني رواحة
ديسلي	الباطنة	الرستاق	ديسلي ووادي الحاجر عندبلدة الظويهر
ديميت	ظفار	شليم والحلانيات	
ديهاب	الوسطى	الدقم	الدقم
ذبذوب	الداخلية	ادم	العدابة
ذحرمتين	الوسطى	هيما	الحدب
ذحيف	الوسطى	الجازر	الكحل
ذحيل	الوسطى	الجازر	اللکبي
ذربوت	الوسطى	الدقم	ذربوت



الإسم	المنطقة	الولاية	الأماكن التي يمر بها
ذرف	الوسطى	الدقم	ذرف
ذريقان	الوسطى	هيما	العجائز
ذلولي	الوسطى	الدقم	ذلولي - بوي
ذليل	ظفار	ثمريت	
ذمور	الوسطى	الدقم	ذمور - ذلولي
ذنجرت	الوسطى	الدقم	ذنجرت - الخبان
ذهبون	ظفار	مكتب محافظ ظفار	مكتب محافظ ظفار
ذهلين	ظفار	شليم والحلانيات	
ذهين	ظفار	طاقه	
ذيب	الشرقية	ابراء	نسف والقاع ويلتقي مع وادي وريد
ذيفوت	الوسطى	الجازر	ريمه
راضم	الشرقية	مصيره	راضم
ريكوت	ظفار	ثمريت	
رجم	الداخلية	سمائل	وادي بني رواحة، سيجاء، سمائل
رجين	الوسطى	الدقم	رجين
رخيت	ظفار	رخيوت	
رزات	ظفار	صلاله	
رزقتا	ظفار	صلاله	
رسه الحبل	الداخلية	ازكي	حبل الحديد
رشم	ظفار	صلاله	
رصاصي	الداخلية	سمائل	صياء، هصاص، سرور
رعو	الشرقية	ابراء	يلتقي بوادي الحناة في الموقع المسمى كهف شمال النصيب.
رغيب	الوسطى	الدقم	رغيب
رفاش	الظاهرة	عبري	رفاش
ركبيت	ظفار	شليم والحلانيات	
ركح	ظفار	مرباط	

الإسم	المنطقة	الولاية	الأماكن التي يمر بها
رهيوان	الداخلية	بهلا	
روبغي	الشرقية	دماء والطائيين	وادي حم في غبرة الطام
روبية	مسندم	خصب	الروس-المعتب-روبية-قنين
رون	الوسطى	الدقم	رون - مدركة
رونب	الوسطى	الجازر	ريمة
رونب	الوسطى	الدقم	رونب
رويديّة	الشرقية	جعلان بني بوعلي	يفير الصائغ .
ريثت	ظفار	صلاله	
ريك	الشرقية	ابراء	الحمالي ويصب في مجرى وادي وريد في منطقة القاع
ريكت	ظفار	سدح	
زاهر	مسقط	العامرات	
زورنات	الوسطى	الدقم	زورنات - النخلية
ساب العين	الباطنة	نخل	وكان والهجار
ساخن	الباطنة	صحم	
ساكي	الوسطى	الدقم	الدقم
سال	الشرقية	جعلان بني بوعلي	السويح
سبت	الباطنة	وادي المعاول	وادي المعاول
سبرة	مسقط	العامرات	
ستوم	ظفار	ثمريت	
سحلل	ظفار	شليم والحلانيات	
سداب	الداخلية	سمائل	زالهوب، سمائل
سداب	الشرقية	دماء والطائيين	وادي خبة والجفر
سداب	الظاهرة	عبري	سداب
سدوم	مسقط	بوشر	
سديب	الباطنة	الرستاق	سدواي الفرعي والمخسوفة
سديرتين	الداخلية	ادم	العداية
سرو	مسقط	بوشر	

الإسم	المنطقة	الولاية	الأماكن التي يمر بها
سرور	الظاهرة	ضنك	وادي ضنك وسالمة بدوت
سروة	الداخلية	سمائل	سرور
سعال	مسقط	السيب	السيب
سعلفن	ظفار	طاقه	
سعودة	الباطنة	نخل	علاية نخل والوسط وباب الظفور ووادي الحمام
سفال	الباطنة	الرستاق	الجفر - الباردة - وادي بني عوف الطيخة
سفيفي	مسقط	مسقط	الخيران
سقط	الداخلية	سمائل	وادي بني رواحة
سكيكران	الداخلية	ادم	
سل	مسقط	العامرات	
سلان الناقة	الشرقية	ابراء	جذيعية وعندها يلتقي مع وادي وريد
سلو	الشرقية	دماء والطائيين	مدرة
سلوت	الداخلية	نزوى	الجبل الأخضر
سليل الكلبة	الباطنة	وادي المعاول	اللاجال بركاء
سليل النخبة	الداخلية	ادم	شمال قرن العلم
سليل النخبة	الداخلية	ادم	عفار
سليل الهوارم	الشرقية	المضيبي	
سليل زكر	الداخلية	ادم	طوي العود
سليل شامس	الداخلية	ادم	سليل شامس
سمائل	الداخلية	سمائل	سمائل
سمد الشأن (البطحاء)	الشرقية	المضيبي	يمر بولاية المضيبي ونياباتها وعدد كبير من بلدان وقرى الولاية.
سمكت	مسقط	العامرات	
سمير	الوسطى	الدقم	سمير

الإسم	المنطقة	الولاية	الأماكن التي يمر بها
سميط	الداخلية	نزوى	شمال نزوى
سنر	ظفار	مرباط	
سنيسل	الداخلية	ازكي	العوينة
سنيسل	الظاهرة	عبري	وادي العين
سهيل	الباطنة	السويق	
سوار	الشرقية	دماء والطائيين	الديرة
سوب	الداخلية	سمائل	سداب
سوسة	الداخلية	بهلا	
سوق	الباطنة	صحار	
سويح	الظاهرة	عبري	
سويدة	الداخلية	ادم	العوينة
سويدة	الداخلية	ادم	سدرة السويدية
سويطة	الشرقية	دماء والطائيين	الخطم
سويقا	الداخلية	سمائل	سنيحاء
سويلم	الباطنة	بركاء	الرميس
سيجا	الباطنة	وادي المعاول	وادي مستل
سيحاء	الباطنة	نخل	الوسطى والخطم وغبة وادي مستل
سيح الحرمل	الداخلية	ازكي	شافع
سيح العود	مسقط	مطرح	مطرح
سيح مسدى	الشرقية	جعلان بني بوعلي	أبو سديرة
سيداف	الباطنة	الرستاق	الحلاة - وادي المجاني - سدا الفرعي .
سيفم	الداخلية	بهلا	
سيق	الداخلية	نزوى	الجبل الأخضر
سيما	الداخلية	ازكي	سيما
سيمر	ظفار	ثمريت	
سية	مسقط	العامرات	
شاغي السرحة	الداخلية	ازكي	الشباك

الإسم	المنطقة	الولاية	الأماكن التي يمر بها
شاغي العين	مسقط	العامرات	
شام	الباطنة	صحار	
شامس	الداخلية	ادم	وادي حلفين
شامة	الشرقية	صور	شامة
شتال	الوسطى	محوت	محوت
شتانة	ظفار	شليم والحلانيات	
شتهل	الوسطى	محوت	محوت
شجي	الباطنة	نخل	علاية نخل والوسط وبياب الظفور ووادي الحمام
شحن	ظفار	مكتب محافظ ظفار	المزينة
شخر	الباطنة	الرستاق	طوي أولاد عمير والمهيب ووادي سداق شخر المهيب وضبعة سداق والمهيب.
شخراء	الوسطى	هيما	هيما
شداك	الوسطى	الدقم	شداك - حيلم
شراج البرك	الداخلية	سمائل	هصاص - سرور
شراج الفتح	الداخلية	بهلا	
شراج الفلج	مسقط	بوشر	
شراج القل	الداخلية	الحمراء	القرية ، ذات خيل ، العارض
شراج بوتينة	مسقط	بوشر	
شراج صفر	الداخلية	سمائل	سيجاء
شراي الصفر	مسقط	مطرح	مطرح
شريثات	ظفار	شليم والحلانيات	
شريوث	الوسطى	الجازر	الكحل
شرجه الابراهيمية	الداخلية	سمائل	العلاية والسفالة
شرجه الجفر	الداخلية	سمائل	السالفه
شرجة الجنة	الوسطى	هيما	العجائز
شرجه الجنورية	الداخلية	سمائل	الحاجر

الإسم	المنطقة	الولاية	الأماكن التي يمر بها
شرجه الحاكة	الداخلية	سمائل	لزغ
شرجة الحبن	الداخلية	سمائل	وادي بني رواحة
شرجه الحرمة	الداخلية	ازكي	القريتين
شرجه الحمراء	مسقط	بوشر	
شرجة الزرب	الداخلية	سمائل	وادي بني رواحة
شرجه السربية	الداخلية	سمائل	الحاجر
شرجة السوق	الداخلية	بها	
شرجه الصبارة	الداخلية	سمائل	العلاية
شرجة العباددة	الداخلية	نزوى	سعال
شرجه العقد	مسقط	بوشر	
شرجه العين	الداخلية	ازكي	سيما العلاية
شرجه العين	مسقط	بوشر	
شرجه الغافة	الداخلية	سمائل	سيجاء والجيلة
شرجه الغايرة	مسقط	بوشر	
شرجه الغريبين	الداخلية	سمائل	الخوبار
شرجه القينة	الداخلية	ازكي	سيما العلاية
شرجه الكافر	الداخلية	سمائل	الصفاء
شرجه الكبس	الداخلية	سمائل	سرور
شرجه الماء	الداخلية	سمائل	سمائل
شرجه المجازيم	الداخلية	سمائل	السالفة
شرجه المجر	مسقط	بوشر	
شرجه المخطا	الداخلية	سمائل	الحاجر
شرجه المزرع	الداخلية	سمائل	السالفة
شرجه المصينوة	الداخلية	سمائل	الحاجر
شرجه المنقل	الداخلية	سمائل	الحاجر
شرجه النبهية	الداخلية	سمائل	السالفة
شرجه بالثب	الداخلية	سمائل	السالفة
شرجة خنيبة	الداخلية	بها	

الإسم	المنطقة	الولاية	الأماكن التي يمر بها
شرجه دريع	الداخلية	سمائل	السالفه
شرجه صحار	الداخلية	سمائل	منطقة الخوبار
شرجه طويلعة	الداخلية	سمائل	السالفه
شرجه عبد	الداخلية	سمائل	الجرءاء
شرجه غليج	الداخلية	ازكي	السليمي
شرجه محمد بن راشد	مسقط	بوشر	
شرجة يواني الوير	الشرقية	بديه	الغبى
شرخ	ظفار	طاقه	
شرسه شرصة	الظاهرة	عبري	بات
شرص	الشرقية	ابراء	المرتوب ثم يصب في وادي أبو ظلماء
شرعة	ظفار	مرباط	
شرم	الظاهرة	محضة	العظامية
شريش	ظفار	مرباط	
شرية ظفرة الشرق	الشرقية	بديه	الظاهر
شص	الداخلية	نزوى	الجبل الأخضر
شص	مسقط	مسقط	الخيران
شعاب الخاري	الوسطى	الدقم	شعاب الخاري - بحر الدقم
شعاب الرمرام	الوسطى	الجازر	اللكبي
شعب الشيخ	ظفار	صلاله	
شعبة العين	الظاهرة	عبري	السفالة
شعبن	ظفار	مرباط	
شعبة الروغة	الداخلية	ادم	قارة الملح
شعبة السرحة	الداخلية	ادم	شمال الولاية
شعبة السليل	الداخلية	ادم	مركز الولاية
شعبة الشاعي	الشرقية	الكامل والوافي	
شعبة القوم	الشرقية	الكامل والوافي	
شعبة بويطنة	الداخلية	ادم	وادي حلفين

الإسم	المنطقة	الولاية	الأماكن التي يمر بها
شعمة	الداخلية	الحمراء	القرية ، ذات خيل ، العارض
شعنزي	الشرقية	مصيره	شعنزي
شغف	الشرقية	مصيره	شغف
شفلن	ظفار	مرباط	
شقرء	الداخلية	نزوى	الجبل الأخضر
شكية	الظاهرة	البريمي	
شلاشل	الظاهرة	عبري	شلاشل
شلم	ظفار	سدح	
شميت	الظاهرة	عبري	شميت
شنت	الداخلية	نزوى	الجبل الأخضر
شنين	الداخلية	ازكي	مغيوث
شواغي الحلاية	الوسطى	هيما	العجائز
شوان	الباطنة	الخابورة	حمض
شويح	ظفار	شليم والحلانيات	
شوعيت	ظفار	ثمريت	
شوة	الباطنة	العوابي	شوه وادي بني خروص
شويذة	مسقط	العامرات	
شيبون	الوسطى	الجازر	ريمة
شيبون	ظفار	شليم والحلانيات	
شيجر	الشرقية	جعلان بني بوعلي السويح	
شيعت	ظفار	سدح	
شيك	الظاهرة	محضة	
صابقر	ظفار	مرباط	
صاد	مسقط	بوشر	
صاع	الظاهرة	محضة	صاع
صامة	الشرقية	صور	شياص
صاي	الوسطى	الدقم	الدقم - بحر الدقم
صحلنت	ظفار	صلاله	



الإسم	المنطقة	الولاية	الأماكن التي يمر بها
صحنوت	ظفار	صلاله	
صدامة	الظاهرة	ينقل	صدامة ، الوقبة ، وادي عاهن
صدم	الباطنة	صحار	عاهن
صراب	الوسطى	محوت	محوت
صرفت	ظفار	ضلكوت	
صريز	مسقط	بوشر	
صريز	مسقط	بوشر	
صرين	الشرقية	دماء والطائيين	الخطم - عوف
صض	الظاهرة	البريمي	
صعب	الباطنة	الرستاق	
صفات العلياء	الباطنة	العوابي	وادي بني خروص
صفرة الصاحب	الشرقية	جعلان بني بوعلی أبو غواص	
صفصف	الباطنة	العوابي	وادي الابيض
صفقت	ظفار	رخيوت	
صفون	الباطنة	العوابي	وادي بني خروص
صقر	الوسطى	الدقم	وادي الصقر - عجيمانات
صقوع	ظفار	صلاله	
صك	الشرقية	ابراء	حجم ويصب في وادي العقيدة
صل	الباطنة	نخل	وادي الغاف والسعدية والمعاول
صلح	الظاهرة	ضنك	الشوعية والفتح
صلعفان	ظفار	ثمريت	
صلفي	مسقط	العامرات	
صلموت	الوسطى	الجازر	ريمة
صليل	ظفار	طاقه	
صلينة	الداخلية	ادم	النهيدة
صلية	الباطنة	الرستاق	
صم	الداخلية	ازكي	القريتين
صم	الداخلية	سمائل	وادي محرم

الإسم	المنطقة	الولاية	الأماكن التي يمر بها
صمحال	ظفار	سدح	
صمية	الباطنة	نخل	العلاية السعدية
صناق	ظفار	سدح	
صناق	ظفار	شليم والحلانيات	
صنعاء	الباطنة	العوابي	صنعاء وحدس
صنفة	الشرقية	مصيره	صنفة
صهبان	الباطنة	صحار	
صوقرة	الوسطى	الجازر	الجازر
صوم	الباطنة	صحار	وادي الصلاحي
صومراء	الداخلية	سمائل	صومرة
صويحر	الشرقية	صور	نسمة
صويطع	الداخلية	ادم	الصويطع
صياء	الداخلية	سمائل	صومرة
صبيح كحول	الوسطى	الدقم	صبيح كحول - مدركة
صيح	الشرقية	جعلان بني بوعلي	صيح
صير البدعة	الباطنة	نخل	علاية نخل والوسط وباب الظفور ووادي الحمام
صير صنيبع	الباطنة	العوابي	صنيبع ووادي بني خروص
صيع	الظاهرة	ينقل	صيع ، ينقل
صيغ	ظفار	ضلكوت	
صيق	ظفار	رخيوت	
صيو	مسقط	مسقط	السيفة
ضبعوت	الباطنة	الرستاق	ضبعوت وغيل الشراج - ووادي السحتن ببلدة عمق
ضبيع	الباطنة	الرستاق	يقاء والمسنة ووادي سداق والدفع
ضخوطي	الشرقية	مصيره	مرصيص
ضعيف (وادي خصب)	مسندم	خصب	حاجر سقاق - خبة فاطمة - ليلت - قلعة صاوي - حرف

الإسم	المنطقة	الولاية	الأماكن التي يمر بها
ضعفات	مسقط	السيب	التبان - الغبيم - حبات عائشة -
ضلع	الباطنة	صحم	رأس السفى - سيماء - لقطين -
ضلومت	ظفار	صلاله	وعب عنتر - وعب سبيل - غبنة -
ضنك	الظاهرة	ضنك	رأس السلامة - رأس بويت - رأس
ضوغب	الشرقية	جعلان بني بوعلى حاصد	عقاب - الخشيب - تربيعة -
ضولي	الداخلية	سمائل	سل - اسفل بنات - حاجر ناصر -
ضوي	الباطنة	نخل	الخويه - خبت ضعيف - غبة
ضويجات	الشرقية	الكامل والوافي	حمد - المعصور - بركة النص -
ضيقة	الباطنة	نخل	المنصب - السيليان - خزينوه -
ضيقة	مسقط	قريات	قاعة المباركه - الحقت.
طاهرة	الداخلية	ادم	
طباقه	الداخلية	بهلا	
طبراق	ظفار	طاقه	
طحب	الباطنة	العوابي	فداء وحدود الربع الخالي
طريف	الوسطى	الدقم	كريب والخبين وعدس
طصمة	الباطنة	صحار	فداء وحدود الربع الخالي
طف	الداخلية	سمائل	فداء وحدود الربع الخالي
طلوح	الداخلية	سمائل	فداء وحدود الربع الخالي

الإسم	المنطقة	الولاية	الأماكن التي يمر بها
طهوة	الشرقية	الكامل والوافي	
طورق	الوسطى	هيما	بهمه
طوي الجازرة	مسقط	بوشر	
طوي النصف	الداخلية	سمائل	طوي النصف، سمائل
طوي حقين	الشرقية	الكامل والوافي	
طويعن	الظاهرة	ينقل	الشوعية، الروضة، البويردة، ينقل
طوينة	الداخلية	ادم	بريمة
طي	الشرقية	الكامل والوافي	
طيق	ظفار	مرباط	
طيمساء	الداخلية	نزوى	طيمساء
ظبعين	الباطنة	لوى	جعلان بني بو حسن
ظبية	الداخلية	سمائل	البيروالجيلة
ظهر	الوسطى	الدقم	الدقم
عارة	ظفار	شليم والحلانيات	
عافري	الداخلية	سمائل	(العيينة) وادي محرم
عامر	الداخلية	الحمراء	المسفاة والحمراء
عاهن	الباطنة	صحار	الوقبة - وال - قصما - الخبات - الغضيقة - الخبيثة - حيل الأشخريين .
عباية	مسقط	قريات	عباية
عبد	الشرقية	المضيبي	الجرداء وبلدان وادي عندام
عبري	الظاهرة	عبري	عبري
عبس	الشرقية	وادي بني خالد	مقل - عمق - الحجرة - الجحلة
عبودة	مسقط	السيب	الحيل
عبول	الظاهرة	محضة	عبول ، العينة ، الجبجبة، الفرفار ، الحيل ، باتجاه وادي محضة
عتنت	ظفار	مرباط	
عجاج	الباطنة	نخل	قرن الأحمر ومسلمات

الإسم	المنطقة	الولاية	الأماكن التي يمر بها
عجماء	الشرقية	دماء والطائيين	وادي حم
عجيل	الداخلية	سمائل	سيجاء
عدن	مسقط	العامرات	
عدنان	الوسطى	الجازر	الجازر
عدنب	ظفار	صلاله	
عدي	مسقط	مطرح	مطرح
عريات	ظفار	صلاله	
عرعر	الشرقية	الكامل والوافي	
عرف	الشرقية	مصيره	عرف
عرفان	ظفار	شليم والحلانيات	
عرك	الباطنة	نخل	المهاليل - الصبيخاء
عزم	الوسطى	الدقم	الدقم
عسكلات	الوسطى	الدقم	عسكلات - المضرب
عسيق	الشرقية	ابراء	مغيدر ويلتقي مع وادي الحبناء بمنطقة الثابتي
عشديش	الداخلية	ادم	
عشوق	ظفار	صلاله	
عصيد	الظاهرة	البريمي	
عصيل	الوسطى	الدقم	مقريات - بحر الدقم
عضالة	ظفار	شليم والحلانيات	
عفال	ظفار	صلاله	
عفرتا	ظفار	سدح	
عفرور	ظفار	مكتب محافظ ظفار	مكتب محافظ ظفار
عقباة	الباطنة	نخل	حسماء اليرموك والغبرة بوادي مستل
عقباة	الباطنة	وادي المعاول	وادي مستل
عقوي	مسقط	العامرات	
عقير بني عيسى	الباطنة	صحار	عاهن

الإسم	المنطقة	الولاية	الأماكن التي يمر بها
علكاء	الشرقية	دماء والطائيين	وادي حم
علي بن سعيد	الباطنة	السويق	
عمدات	ظفار	ثمريت	
عمدات	ظفار	شليم والحلانيات	
عمراء	الداخلية	سمائل	وادي محرم
عمرة	الشرقية	دماء والطائيين	وادي حم
عميد	الشرقية	ابراء	القصبية ويلتقي بوادي أبو ظلماء
عمير	الداخلية	نزوى	خميلة بطيمساء
عن	ظفار	صلاله	
عندام	الشرقية	المضيبي	عدد كبير من مناطق وبلدان وادي عندام
عندام	الوسطى	محوت	الشريخة - الصريمة - بصير - السليل وينتهي ببحر العرب.
عنشير	ظفار	مرباط	
عنطب	الشرقية	دماء والطائيين	الحصن
عواد	الداخلية	ادم	وادي حلفين
عواد	الداخلية	ادم	العداية
عواشة	الظاهرة	عبري	عواشة
عومة	الباطنة	صحم	مخيليف
عوينات	الشرقية	الكامل والوافي	
عيبوت	ظفار	ثمريت	
عيثوم	ظفار	طاقه	
عيجيت	الشرقية	مصيره	عيجيت
عيدم	ظفار	ثمريت	
عين	الشرقية	المضيبي	
عين	ظفار	مرباط	
عين السخنة	الباطنة	نخل	عين السخنة والحبابج والضبيعية والعتيك والسوق

الإسم	المنطقة	الولاية	الأماكن التي يمر بها
عين دعننت	الباطنة	نخل	حسماء اليرموك والغبرة بوادي مستل
عين راشد	الباطنة	نخل	حسماء والغبرة
عين شجب	الداخلية	نزوى	عين شجب
عين مي	الوسطى	الدقم	عين مي
عين هندي	الوسطى	الدقم	عين هندي - الجنفل
عينيت	الشرقية	وادي بني خالد	مقل - عمق - الحجرة - الجحلة
عينينة	ظفار	شليم والحلانيات	
عينية	الوسطى	الجازر	الكحل
غابش	الباطنة	السويق	
غار	ظفار	مرباط	
غارم	الوسطى	الدقم	غارم
غارة	ظفار	ثمريت	
غافة محجان	الوسطى	الدقم	غافة محجان - نفون - بحرنفون
غبر	ظفار	شليم والحلانيات	
غبي	الظاهرة	عبري	الغبي
غثرم	ظفار	ثمريت	
غدان	الوسطى	الجازر	الكحل
غدون	ظفار	ثمريت	
غديت	ظفار	طاقه	
غدير	الباطنة	بركاء	رميس المطارفة
غديسر	الوسطى	الجازر	الكحل
غرور	الظاهرة	عبري	مسروق
غزولة	الشرقية	الكامل والوافي	
غضت	ظفار	طاقه	
غضياء	الظاهرة	ينقل	غضياء ، المري ، طوي النوامية ، الخبيب
غطاطي	الداخلية	سمائل	سيجاء

الإسم	المنطقة	الولاية	الأماكن التي يمر بها
غلفة	الداخلية	ادم	
غمض	الشرقية	جعلان بني بوعلی	غمض
غنيم	الوسطى	هيما	الزمائم
غوج الغادف	الداخلية	سمائل	سيجاء
غور الاشخرة	الباطنة	الخابورة	وادي الحواسنة
غور الباردة	الباطنة	الخابورة	وادي الحواسنة
غور التينة	الباطنة	الخابورة	وادي شافان
غور الثور	الباطنة	الخابورة	حمض
غور الحبن	الباطنة	الخابورة	حمض
غور الحلفا	الباطنة	الخابورة	حمض
غور الخشن	الباطنة	الخابورة	وادي الحواسنة
غور الرفص	الباطنة	الخابورة	وادي الحواسنة
غور الكبن	الباطنة	الخابورة	حمض
غور المصابيد	الباطنة	الخابورة	وادي الحواسنة
غور المقلية	الباطنة	الخابورة	وادي الحواسنة
غور المليحة	الباطنة	الخابورة	وادي الحواسنة
غور النقعة	الباطنة	الخابورة	وادي الحواسنة
غور ايتين	الباطنة	الخابورة	حمض
غور حنفشا	الباطنة	الخابورة	وادي الحواسنة
غور لخيوت	الباطنة	الخابورة	وادي شافان
غول	الداخلية	الحمراء	غول والحمراء
غويلة	الشرقية	جعلان بني بوعلی	غويلة
غير	ظفار	صلاله	
غيظ	ظفار	صلاله	
غيل	الوسطى	الجازر	الكحل
غيل الشراج	الباطنة	الرستاق	ضبعوت ووادي السحتن وفسح .
غيل الهجار الشرقي	الباطنة	العوابي	الهجارووادي بني خروص
غيل الهجار الغربي	الباطنة	العوابي	الهجارووادي بني خروص



الإسم	المنطقة	الولاية	الأماكن التي يمر بها
فا	الشرقية	دماء والطائيين	الحاجر
فاعز	الداخلية	نزوى	الجبل الأخضر
فاغرة	الداخلية	ازكي	الغليل
فج المغر	الظاهرة	ينقل	المعیدن ، الوقبة ، وادي عاهن
فجارة	الشرقية	وادي بني خالد	مقل - عمق - الحجرة - الجلطة - بديّة
فداء	الظاهرة	ضنك	دوت
فرايع آل وهيبة	الوسطى	هيما	هيما
فزاح	ظفار	رخيوت	
فشغي	ظفار	مرباط	
فشقي	ظفار	سدح	
فشي	ظفار	سدح	
فطون	مسقط	العامرات	
فغارة	ظفار	شليم والحلانيات	
فغام	الباطنة	الخابورة	وادي شافان
فغرغار	ظفار	شليم والحلانيات	
فلج السديريين	الظاهرة	ينقل	فلج السديريين ، ينقل
فلج حران	الظاهرة	عبري	حمراء الدروع - حران
فلج مراغة	الداخلية	سمائل	فلج مراغة
فنت	الداخلية	ازكي	سدي
فنجاء	الداخلية	بديد	
فنس	مسقط	قريات	فنس
فواد	مسقط	العامرات	
في البرنية	الشرقية	الكامل والوافي	
في البويرية	الشرقية	الكامل والوافي	
فيض	الباطنة	المصنعة	
قارة الملح	الداخلية	ادم	قارة الملح
قاشع	الداخلية	نزوى	الجبل الأخضر

الإسم	المنطقة	الولاية	الأماكن التي يمر بها
قاعر	الداخلية	سمائل	وادي محرم
قبال	مسقط	العامرات	
قبض	الباطنة	الخابورة	
قتبيت	ظفار	ثمريت	
قتبيت	ظفار	مقشن	
قتم	الداخلية	نزوى	الجبل الأخضر
قحيفات	الباطنة	وادي المعاول	أفي، حبرا، والواسط، بركاء
قديح	الوسطى	الدقم	قديح - بحر الدقم
قر	الشرقية	دماء والطائيين	وادي حم
قرد	الشرقية	دماء والطائيين	صومحان
قرف	ظفار	ضلكوت	
قرمرم	الوسطى	الدقم	قرمرم
قرن الصرمة	الداخلية	ازكي	التصاوير
قرن العريض	الباطنة	وادي المعاول	قرى الغبرة
قرن غضفة	الداخلية	سمائل	الجرداء
قرن قطار	الداخلية	ازكي	التصاوير
قرون	الوسطى	الجازر	الكحل
قرون السودات	الداخلية	ازكي	العاقل
قرى	الداخلية	سمائل	وادي سقط
قري	الداخلية	ادم	العداية
قريات	الداخلية	بهلا	
قريين	الوسطى	هيما	هيما
قشروب	ظفار	طاقه	
قشقوش	الداخلية	ازكي	قاروت الشمالية
قشة	مسقط	بوشر	
قشير	الوسطى	الدقم	قشير
قصف أحمد	الباطنة	نخل	قرن الأحمر ومسلمات
قطابات	الوسطى	الجازر	اللکبي

الإسم	المنطقة	الولاية	الأماكن التي يمر بها
قطار	الداخلية	نزوى	شمال نزوى
قطنة	الباطنة	السويق	الحجيرة
قطنة	الوسطى	الدقم	قطنة - قرفص - بحر الدقم
قطنيت	مسقط	قريات	الجبل الأسود
قطونة	ظفار	شليم والحلانيات	
قطيب	الوسطى	الدقم	الشرابيث - بحر الدقم
قطيعة	الوسطى	الدقم	لحيوية - بحر الدقم
قطين	الوسطى	الدقم	قطين
قطينة	الداخلية	ادم	رأس الجبل
قعبت	الشرقية	دماء والطائيين	مس ووادي حم
قعقة	الباطنة	نخل	الخضراء والخطم وغبرة وادي مستل.
قفازين	الوسطى	هيما	حبارة
قفصا	الباطنة	صحار	قفص
قفوز	الوسطى	هيما	حبارة
قفيفة	الشرقية	ابراء	الحايمة ويصب في وادي وريد
قلام	الداخلية	ادم	العدابة
قلعي	الداخلية	بهلا	
قلقل	الباطنة	نخل	الابيض
قميراء	الظاهرة	ضنك	عقبة الخبشية ولجمة ام البقر والحريقة
قميوب	الباطنة	الخابورة	وادي شافان
قناف	مسقط	العامرات	
قنان	الظاهرة	ينقل	زقنان ، ينقلس
قنت	الداخلية	نزوى	
قنو	مسقط	مسقط	يتي
قني	مسقط	بوشر	
قهارير	ظفار	ثمريرت	

الإسم	المنطقة	الولاية	الأماكن التي يمر بها
قوع فرهين	الوسطى	هيما	قريين
قيء	ظفار	مرباط	
قيد	مسقط	العامرات	
قيس	الباطنة	وادي المعاول	قرى الغبرة
قيوب	الداخلية	نزوى	الجبل الأخضر
كبيات	الباطنة	صحار	كبيات
كدوس الحصى	مسقط	بوشر	
كدير	الشرقية	ابراء	ماحن ويلتقي مع وادي الحبناء في منطقة اليعمدي
كراز	الداخلية	نزوى	الجبل الأخضر
كرش	الظاهرة	ينقل	ينقل
كرن	الداخلية	ادم	
كرنة	ظفار	ثمريت	
كشود	الوسطى	الجازر	ريمة
كف علي	الداخلية	نزوى	الجبل الأخضر
كلبان	الشرقية	مصيره	كلبان
كلبوة	الداخلية	نزوى	الغنتق ودارس
كليكل	مسقط	بوشر	
كمة	الداخلية	نزوى	كمة
كور	ظفار	صلاله	
كوكب	مسقط	العامرات	
كويح	الشرقية	مصيره	قارن
كويكب	الباطنة	الخابورة	وادي الصرامي
لتام	الداخلية	سمائل	الطوية، يورخ، محرم، السبيح، البيعة، خلة.
لثل	الداخلية	ادم	
لجيلة	الباطنة	وادي المعاول	وادي مستل
لحصية	الوسطى	الدقم	لحصية

الإسم	المنطقة	الولاية	الأماكن التي يمر بها
لحليفة	مسقط	بوشر	
لسيل	الداخلية	بهلا	
لشو	ظفار	سوح	
لعبت	الوسطى	هيما	جعلوني
لعبة	مسقط	السيب	الشادي
لعقيبة	الظاهرة	ضنك	العزموالفتح
لعليم	الداخلية	بهلا	
لعويصة	الوسطى	الدقم	الخبان - بحر نفون
لغبيرة	الباطنة	الخابورة	وادي الحواسنة
لمدام	مسقط	العامرات	
لملي	الظاهرة	ينقل	للمي ، الوقبة ، وادي عاهن
لوعب	الوسطى	هيما	جعلوني
لوهب	الوسطى	هيما	جعلوني
ليلاعم	الوسطى	هيما	الجدة
ماء ومر	الشرقية	الكامل والوافي	
ماضي	الشرقية	مصيره	ماضي
مباز	الداخلية	نزوى	بركة الموز
مبرك	مسقط	مسقط	الخيران
مبيز	الباطنة	نخل	علاية نخل والوسط وباب الظفورروادي الحمام
مبيز	الداخلية	نزوى	بركة الموز
متاع	مسقط	العامرات	
متيقق	ظفار	شليم والحلانيات	
مثلم	ظفار	سوح	
مثنونق	الوسطى	هيما	العجائز
مجتب	الوسطى	الدقم	مجتب - لحصية
مجلس	مسقط	قريات	وادي السرين
مجهول	الداخلية	ادم	القارة

الإسم	المنطقة	الولاية	الأماكن التي يمر بها
مجيز	الداخلية	نزوى	الجبل الأخضر
محبل	مسقط	بوشر	
	الداخلية	سمائل	
محضة	الظاهرة	محضة	
محمد	مسقط	العامرات	
محمدي	الباطنة	بركاء	الرميس
محمرات	الداخلية	نزوى	سيح القاع
مخراج	الشرقية	المضيبي	
مخرج	الشرقية	الكامل والوافي	
مخزق	مسقط	مسقط	يتي
مخطران	الشرقية	ابراء	القصبية وطوي الشبول ويلتقي بوادي أبو ظلماء
مخيريجي	الشرقية	المضيبي	
مخيزنة	الوسطى	هيما	هيما
مخينج	الشرقية	جعلان بني بوعلي	الرويس
مدراج	مسقط	مسقط	البستان
مدراني	الشرقية	الكامل والوافي	
مدهين	ظفار	سدح	
مدي	الشرقية	وادي بني خالد	بدية
مديكيب	الوسطى	الجازر	ريمة
مرايح	الداخلية	سمائل	وادي العق
مرخة	الشرقية	الكامل والوافي	
مرزق	الداخلية	سمائل	الجرداء
مرزن	الوسطى	الدقم	الدقم
مرصيص وادي مرة	الشرقية	مصيره	مرصيص
مرعى	الباطنة	السويق	
مرمول	ظفار	شليم والحلانيات	
مروح	الباطنة	صحار	وادي الجزري

الإسم	المنطقة	الولاية	الأماكن التي يمر بها
مرويت	ظفار	ثمريت	
مريخات	الشرقية	ابراء	النصيب ثم مجونة ويلاقي وريد غرب العلاية
مريير	ظفار	سدح	
مريصد	الشرقية	مصيره	صفائح
مريوح	مسقط	العامرات	
مزرع	الشرقية	الكامل والوافي	
مزرع الجبل	الداخلية	بدبد	الرحبة
مزرع الوادي	مسقط	العامرات	
مزرع بني غنيم	الداخلية	بدبد	الرحبة
مزرع	الوسطى	الدقم	مزرع
مزعجوت	الوسطى	هيما	أبو مضابي
مزيحطة	الشرقية	جعلان بني بوعلي وادي البطحاء	
مساغط	مسقط	بوشر	
مستل	الباطنة	وادي المعاول	قرى الغبرة
مسحطيط	الوسطى	هيما	العجائز
مسدود	الداخلية	ازكي	الغليل
مسفر	الوسطى	الجازر	ريمة
مسكف	الوسطى	هيما	العجائز
مسلم	الداخلية	ادم	سيح الرول
مسيح العود	مسقط	العامرات	
مسيحيل	الداخلية	سمائل	وادي العق
مسيلة البدو	الداخلية	نزوى	شمالي فرق
مسيلة الحصية	الداخلية	ادم	الغبيطة
مسيلة الغزيرة	الداخلية	بهلا	
مسيله حمامة	الداخلية	ازكي	السوق القديم
مشحن	مسقط	العامرات	
مشعران	الداخلية	سمائل	هيل

الإسم	المنطقة	الولاية	الأماكن التي يمر بها
مشوعة	مسقط	العامرات	
مصاوي	الشرقية	جعلان بني بوعلی	أبو مدرة
مصح	الظاهرة	محضة	مصيدرة ، محضة
مصفر	الوسطى	هيما	جعلوني
مصلی	الداخلية	بهلا	
مصنعي	الداخلية	ادم	العوينة
مصيدرة	الداخلية	سمائل	وادي العق
مصير	ظفار	مرباط	
مصيرة	الداخلية	نزوى	الجبل الأخضر
مصيرة	الشرقية	جعلان بني بوحسن	جبل قهوان وطوي عامر بن محمد واللحيين ووادي حبحبة بالمحيول الشرقية .
مضيرب	الشرقية	جعلان بني بوعلی	قرون بر - فخيخ رواس الرويضة - دعنت الركة - فخيخ الرويس .
مضيقة	الظاهرة	ينقل	الشوعية ، الروضة ، البويردة ، ينقل
مطيد	الباطنة	صحم	مطيد
مطيرح	مسقط	مطرح	مطيرح
مظلة	مسقط	العامرات	
معاز	الباطنة	الخابورة	وادي شافان
معالف	الداخلية	نزوى	طيمساء
معبت	الداخلية	نزوى	الجبل الأخضر
معشتم	ظفار	مرباط	
معقل	الشرقية	جعلان بني بوعلی	الرويلة
معوص	الشرقية	بديه	الظاهر البطحاء
معول	الباطنة	الرستاق	معول ويل ووادي الفرعي
مغر	الشرقية	مصيره	مغر
مغملاس	الشرقية	ابراء	بمغملاس ويلتقي مع وادي وريد



الإسم	المنطقة	الولاية	الأماكن التي يمر بها
مغنيج (مغنيق) مغيدر	الوسطى الشرقية	الجازر ابراء	في منطقة النصيب الكحل الثابتي وفيها يلتقي مع وادي الحناء
مغيري مفعل	الداخلية الباطنة	ادم الرستاق	العيونة الحاجر، جماء
مقاصف مقر	الداخلية الظاهرة	سمائل عبري	البيير والجيلة مقر
مقزح مقشن	الداخلية ظفار	ازكي مقشن	مقزح
مقمة مقنيات	الباطنة الظاهرة	الرستاق عبري	وادي السحتن وعين وعمق مقمة مقنيات
مقوع مقيحفة	الداخلية مسقط	ازكي العامرات	قلعة العوامر
مكب مكسر	مسقط الشرقية	العامرات مصيره	مكسر
مكن ملب	الظاهرة الداخلية	محضة بهلا	الغب، وادي القحفي
ملحت ملحة	الداخلية الشرقية	سمائل الكامل والوافي	وادي محرم
مليدغ مليل	الشرقية الداخلية	جعلان بني بوعلي جريف - السويح سمائل	وادي بني رواحة
مملة منازغن	الشرقية ظفار	صور مكتب محافظ ظفار ذهبون	قلهاة
مناغش منصح	مسقط الداخلية	العامرات بديد	نفعا وقرطاع والملينة والعمقات وفنجاه
منصط	الداخلية	سمائل	الجرداء

الإسم	المنطقة	الولاية	الأماكن التي يمر بها
منعاء	الباطنة	العوابي	وادي بني خروص
منقل			بالمريخات ويلتقي بوادي وريد
منقول	الشرقية الداخلية	ابراء بهلا	في عالية إبراء
منيدس	الشرقية	جعلان بني بوعلي	صيح
مهد رويس	الباطنة	وادي المعاول	اللاجال بركاء
مهنا	الداخلية	ادم	
موخل	الداخلية	الحمراء	القلعة
مودام	ظفار	صلاله	
موة	مسندم	خصب	قارة الزنجي - الحوض موه - حيب الغربي - رأس بني البور - خشب بني مزبود - وعب كعب.
مويثيل	الظاهرة	عبري	القصبية وطوي الشبول ويلتقي بوادي أبو ظلماء
مي اليوة	ظفار	شليم والحلانيات	
مي حارث	الشرقية	مصيره	راضم
مياقع	الباطنة	وادي المعاول	قرى الغبرة
ميتن	ظفار	مكتب محافظ ظفار	نيابة توسنات
ميح	الباطنة	نخل	وادي الغاف والسعدية والمعاول
ميحوص	الوسطى	الدقم	ميحوص - النخلية
ميل	الداخلية	سمائل	الجيله
ميه	الباطنة	نخل	الطو
ميه	الداخلية	سمائل	البيير والجيله
مييرة	ظفار	ثمريت	
نائب	الشرقية	الكامل والوافي	
ناح	الشرقية	دماء والطائيين	حارة
نام	الشرقية	ابراء	
نجاو	الوسطى	الدقم	نجاو

الإسم	المنطقة	الولاية	الأماكن التي يمر بها
نجر	ظفار	صلاله	
نجدون	ظفار	طاقه	
نحرين	ظفار	مرباط	
نحيز	ظفار	صلاله	
نخليت	الوسطى	الدقم	الدقم
نداب	الداخلية	سمائل	بلدة نداب
ندات	ظفار	مكتب محافظ ظفار	نيابة توسنات
نزوى	الداخلية	نزوى	مجموعة أودية الأبيض و كلبوة
وادي الابيض	الداخلية	منح	نزوى وعز
نسف	الشرقية	ابراء	يلتقي مع وادي وريد في منطقة القاع
نصح	ظفار	صلاله	
نصيب	مسقط	العامرات	
نظاف	الداخلية	نزوى	الجبل الأخضر
نظور	ظفار	مكتب محافظ ظفار	بربزوم
نعار	ظفار	صلاله	
نفاص	مسقط	العامرات	
نفون	الوسطى	الدقم	نفون - البحر
نقصي	الداخلية	بدبد	نقصي
نكديت	ظفار	ثمريت	
نمار	الشرقية	ابراء	الحجم ويصب في وادي العقيدة
نيبان الشيبة	مسقط	العامرات	
نيرين	ظفار	ثمريت	
هاشل	الداخلية	سمائل	وادي العق
هبرم	ظفار	مرباط	
ههبهب	الوسطى	الجازر	الكحل
هدبوت	ظفار	شليم والحلانيات	
هرخات	ظفار	مكتب محافظ ظفار	المزيونة

الإسم	المنطقة	الولاية	الأماكن التي يمر بها
مركات	ظفار	شليم والحلانيات	
هروي	ظفار	ثمريت	
مرويو	ظفار	شليم والحلانيات	
هظيم	الظاهرة	ينقل	الهظيم ، الوقبة ، وادي عاهن
هكة	ظفار	شليم والحلانيات	
هلل	مسقط	بوشر	
هليب	الظاهرة	ينقل	هليب ، الوقبة ، وادي عاهن
هندروت	الداخلية	بدبد	هندروت
هنية	الداخلية	ادم	
هيال الجن	الوسطى	هيما	العجائز
هيال الصيد	الوسطى	هيما	هيما
هيتام	الوسطى	الدقم	هيتام
هيل	الداخلية	سمائل	هيل
هيلة	ظفار	ثمريت	
هيلة الشاوي	الوسطى	هيما	الزمائم
هيلة العسمي	الوسطى	الدقم	ظهر
هيلة بن عجز	الوسطى	هيما	هيما
هيلة طميس	الوسطى	هيما	جعلوني
هيله علوكة	الوسطى	هيما	أبو مضابي
هيلة محيسن	الوسطى	هيما	العجائز
وادي الأعلى وادي السافل	الداخلية	بهلا	
وادي الجريف	الشرقية	جعلان بني بوحسن	من جبل قهوان ومنطقة المثموم والركة وجمعية وقرون والبر والشكلة .
وادي الجريف	الشرقية	جعلان بني بوعلي	من جبل قهوان ومنطقة المثموم والركة وجمعية وقرون والبر والشكلة .
وادي السرين	مسقط	العامرات	

الإسم	المنطقة	الولاية	الأماكن التي يمر بها
وادي العيننة	الداخلية	سمائل	(العيننة) وادي محرم
وادي القاسم	الباطنة	المصنعة	المصنعة وبركاء
وادي صنندل	الداخلية	الحمراء	القرية ، ذات خيل ، العارض
وادي مجيدعان	الداخلية	ادم	الصامتي
وارخ	ظفار	شليم والحلانيات	
واسط	الباطنة	صحار	وادي الجزي
واطف	الوسطى	الجازر	اللکبي
واطف	ظفار	شليم والحلانيات	
وال	الباطنة	صحار	وال
وجمة	الباطنة	نخل	وادي الغاف والسعدية والمعاول
وحلات	الشرقية	دماء والطائيين	
ودي قس	مسقط	بوشر	
ودي قص	مسقط	بوشر	
وديان الديميثيات	الباطنة	نخل	الابيض
وديان الفريضيّات	الباطنة	نخل	الابيض
وديان سعدة	الداخلية	نزوى	بركة الموز
وديقص	مسقط	العامرات	
وديقص	مسقط	مطرح	مطرح
ورق	مسقط	العامرات	
وريد	الشرقية	ابراء	الحايمة واليحمدي والنصيب والحزم والعلاية والسفالة
وسيط	الداخلية	ادم	العدابة
وشغ	الشرقية	دماء والطائيين	وادي حم والركاكية
وطوب	ظفار	مكتب محافظ ظفار	زهبون
وعلة	الداخلية	ازكي	مقزح
ولج الذيب	الداخلية	ازكي	مغيوث
ومحت السرح	الداخلية	سمائل	سيجاء
وهياء	الداخلية	نزوى	تابع وادي الهجري

الإسم	المنطقة	الولاية	الأماكن التي يمر بها
ياء	الشرقية	دماء والطائيين	وادي حم
يتي	مسقط	مسقط	يتي
يح	الداخلية	سمائل	حنة - هيل - سمائل
يزاول	الوسطى	الدقم	يزاول
يقاء	الباطنة	الرستاق	يقاء والمسنة ووادي سداق والدفع
يقعاء	الباطنة	نخل	حسماء اليرموك والغبرة بوادي مستل.
يم يم	الشرقية	جعلان بني بوعلي	يم يم
ينبع	الباطنة	صحار	
ينقل	الظاهرة	ينقل	ينقل
يوان العفار	الوسطى	هيما	الخمسين

# الجبال

تتميز سلطنة عمان بكثرة جبالها الشامخة والمهيبة ، بألوانها المتعددة ، التي تذكر بقول الحق جلّ وعلا: ﴿ ألم تر أن الله أنزل من السماء ماء فأخرجنا به ثمرات مختلفاً ألوانها ومن الجبال جدد بيض وحمر مختلف ألوانها وغرابيب سود ﴾ [ فاطر ٢٧ ] . وتعد الجبال العمانية متحفاً طبيعياً مفتوحاً للدراسات الجيولوجية ، فضلاً عن أهميتها التاريخية في دراسة تاريخ الاتصال والانفصال ، والاحتفاء والانتقال بين العناصر البشرية التي سكنت هذه الأرض على امتداد التاريخ .

تشتهر عمان بوجود سلسلة جبال الحجر، التي تمتد من منطقة رؤوس الجبال في رأس مسندم (حيث يقع مضيق هرمز بوابة الخليج العربي) إلى رأس الحد أقصى امتداد للجزيرة العربية من جنوبها الشرقي في المحيط الهندي ، وتتخذ هذه السلسلة شكل قوس عظيم يتجه من الشمال الشرقي للبلاد إلى جنوبها الغربي ، ويصل أقصى ارتفاع له إلى ٣٠٠٠ متر في منطقة الجبل الأخضر. أما منطقة جبال ظفار فتتمتد من الشرق إلى الغرب بطول ٤٠٠ كم قبالة جزر الحلايب إلى الحدود مع جمهورية اليمن ، وبها ثلاث مناطق جبلية تشكل سلسلة واحدة متصلة، فالمنطقة الواقعة في أقصى الشرق تسمى جبل سمحان والوسط جبل القري، والغرب جبل القمر، وأقصى ارتفاع لها ٢٥٠٠ متر.

يبلغ عدد الجبال في سلطنة عمان ٢٠٥٤ جبلاً ، تستحوذ منطقة الباطنة على نسبة ٢٣٪، ثم المنطقة الداخلية بنسبة ١٩٪ ، وتمثل المنطقة الوسطى ما نسبته ٦,٦٪ من الجبال. ويبين الجدول التالي مع الرسم البياني توزيع الجبال ونسبها حسب مناطق السلطنة المختلفة.

مسقط	الباطنة	الداخلية	الشرقية	ظفار	الظاهرة	مسندم	الوسطى	الإجمالي
٤٣٢	٤٧٥	٣٨٩	٢٧٨	١٨٣	١٠٨	١٣٥	٥٤	٢٠٥٤
%٢١,٠	%٢٣,١	%١٨,٩	%١٣,٥	%٨,٩	%٥,٣	%٦,٦	%٢,٦	%١٠٠

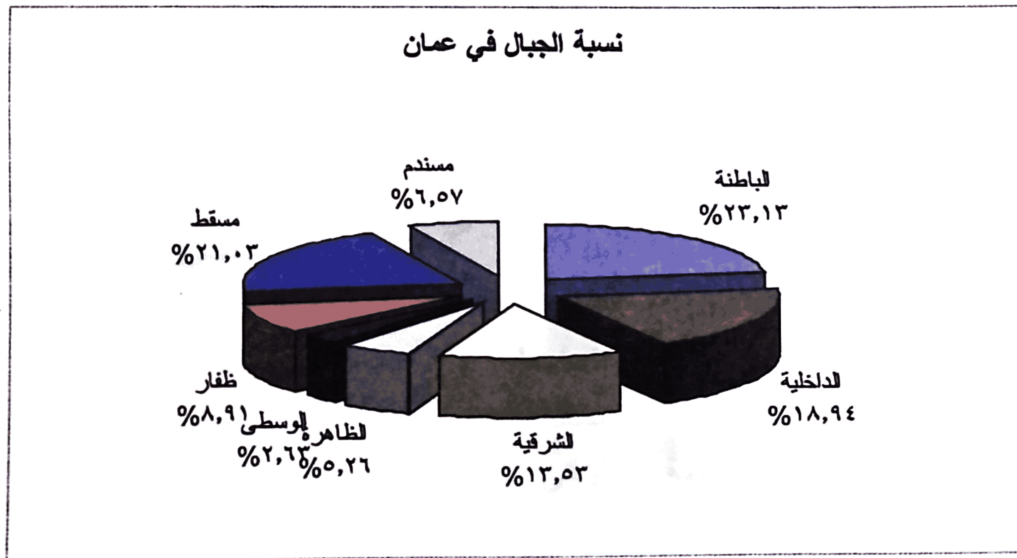





## الجبال

الإسم	المنطقة	الولاية	الأماكن الواقعة عليها
أب الضياع	مسندم	مدحا	قراط ومدحا ووردة الشكاع
أبرابية	الباطنة	نخل	الطو
أبو الصفا	الشرقية	ابراء	السفالة
أبو تينة	مسقط	بوشر	غلا
أبو حامد	الشرقية	جعلان بني بوعلی	سيح أرمل
أبو خرطوم	الظاهرة	البريمي	العقدة
أبو خزيمة	مسقط	العامرات	قيد
أبو زهية	الباطنة	وادي المعاول	أفي
أبورجمة	الشرقية	دماء والطائيين	القفصة
أبوسيف	الباطنة	صحم	المهاب
أبو صروج	الداخلية	منح	الفيقين
أبو طحة	الشرقية	جعلان بني بوعلی	جعلان بني بوعلی
أبو طوافي	الشرقية	جعلان بني بوعلی	جعلان بني بوعلی
أبو علم	الشرقية	جعلان بني بوعلی	قرية عوراب
أبو فراي	الظاهرة	محضة	محضة
أبو فشيغة	الشرقية	جعلان بني بوعلی	جعلان بني بوعلی
أبو قصيدة	مسقط	العامرات	قيد
أبو كباش	الداخلية	بھلا	حمراء الدروع
أبو مطراح	الشرقية	صور	كبدا
أبو يردة	مسقط	العامرات	جحلوت
إتوت	ظفار	صلاله	قرن حيرتي
أحمر	الداخلية	ازكي	السليمي
أذنشوع	ظفار	صلاله	جحنين
أذكات	ظفار	صلاله	زيك

الإسم	المنطقة	الولاية	الأماكن التي يرويها
أسخنت	ظفار	طاقه	شمال مدينة الحق
أسلمت	مسندم	خصب	أسلمت
أسمر	الباطنة	الخابورة	الصفا والغشين
أسود	الظاهرة	عبري	أسود
أسود	مسندم	مدحا	الحورة
أسير	ظفار	صلاله	جحنين
أسيرنت	ظفار	رخيوت	رخيوت
أشنهيب	ظفار	صلاله	ألسان
أشور	ظفار	مرباط	طوي آعتير
أشيرشى	ظفار	ضلكوت	ضلكوت
أصتاج	ظفار	صلاله	زيك
أصفرتين	الظاهرة	البريمي	الفياض
أضاد	ظفار	سدح	حدبين
أضيبدت	ظفار	صلاله	صلاله
أطح	ظفار	مكتب محافظ ظفار	بريزوم
أطنات	ظفار	سدح	سدح
أعيال	ظفار	طاقه	شمال مدينة الحق
أفجرة	ظفار	ضلكوت	ضلكوت
أقطار	الظاهرة	محضة	
أقيشان	ظفار	صلاله	صلالة
أقيطان	ظفار	رخيوت	رخيوت
أكلا	ظفار	طاقه	شمال مدينة الحق
الأبيض	الظاهرة	ينقل	كرش
الأبيض	الباطنة	صحم	الليهبان والفرفار
الأبيض	الباطنة	وادي المعاول	اللاجال
الأبيض	الشرقية	دماء والطائين	مناطق وقرى الولاية
الأبيض	الظاهرة	ضنك	فدى

الإسم	المنطقة	الولاية	الأماكن الواقعة عليها
الأبيض	الظاهرة	ينقل	المري ، طوي النوامية ، الخبيب
الأحذب	الداخلية	نزوى	الجبل الأخضر
الأحمر	الداخلية	نزوى	كهف الأحمر
الأخرص	مسندم	دبا البيعه	الخب الشامسي
الأخضر	الداخلية	ازكي	إمطي وقاروت الجنوبية والغيل والمنزلية والطوق
الأخضر	الداخلية	سمائل	المهبوب
الأخطم	الداخلية	ازكي	مقزح
الأزرق	الشرقية	جعلان بني بو علي	جعلان بني بو علي
الأسود	مسقط	العامرات	بعي/ وادي السرين
الأسود	مسقط	قريات	صيا
الأسود	الباطنة	صحار	وادي عاهن
الأشقرية	الشرقية	جعلان بني بو علي	الأشقرية
الأشقر	الباطنة	نخل	بوة
الأشنين	الباطنة	نخل	نخل
الافلاج	الظاهرة	عبري	الافلاج
الوا	مسقط	بوشر	بوشر
البانة	الظاهرة	عبري	البانة
البدعة	الداخلية	نزوى	بركة الموز
البديعة	الباطنة	نخل	الطو
البرج	الباطنة	نخل	الخضراء
البرج	الداخلية	سمائل	الحاجر
البرج	مسقط	بوشر	العقيبة
البرج	مسقط	بوشر	بوشر
البريك	مسقط	مسقط	الجصة
البساط	مسندم	خصب	البساط
البستان	مسقط	مسقط	البستان

الإسم	المنطقة	الولاية	الأماكن الواقعة عليها
البسيتين	الداخلية	ازكي	سيماء السافلة
البطيخي	مسندم	خصب	البطيخي
البكرة بحري	الباطنة	السويق	السويق
البلد	مسندم	خصب	خصب
البليدة	الظاهرة	عبري	البليدة
البناو	الداخلية	سمائل	هيل
البوت	مسندم	خصب	خصب
البومة	الداخلية	سمائل	نداب
البومة	مسقط	العامرات	جحلوت
البويت	مسندم	خصب	البويت
البيدار والهنقري	مسقط	بوشر	المسفاة
البيرق	الشرقية	القابل	النبأ
البيضا	الداخلية	سمائل	المهبوب
البيضاء	الظاهرة	ينقل	البيضاء
البيضاء	مسقط	بوشر	بوشر
البيضة	مسقط	مسقط	ينكت
البيوت	الباطنة	نخل	المهاليل
التبقة	مسقط	مسقط	حرامل
الترابي	الشرقية	مصيره	الترابي
التروك	مسقط	مسقط	الخيران
التصاوير	الداخلية	ازكي	التصاوير
التغب	مسقط	مسقط	مسقط
التقدة	مسندم	خصب	التقدة
التكم	مسندم	خصب	التكم
التلال بشمال البلاد	الباطنة	نخل	حلبان
التمامية	الداخلية	ازكي	شافع
التوفيق	الداخلية	سمائل	العلاية

الإسم	المنطقة	الولاية	الأماكن الواقعة عليها
التينة	الداخلية	نزوى	الجبل الأخضر
التينة	مسقط	العامرات	جطلوت
الثبته	الشرقية	جعلان بني بو علي	جعلان بني بو علي
الجائمة	الباطنة	نخل	الهجار
الجام	مسقط	العامرات	وادي الميح
الجامود	مسقط	العامرات	الحاجر
الجبال المنقطعة	مسقط	مطرح	الوطية
الجباة	مسندم	مدحا	جباة الحورة ومنطقة الحورة
الجبل الاخضر	الداخلية	الحمراء	الجبل الاخضر
الجبل الاخضر	الداخلية	نزوى	نزوى
الجبل الغربي	مسقط	مسقط	سداب
الجبل المنقطع	مسقط	مطرح	بين محلة وادي عدي وجري الوادي
الجبلين	مسندم	خصب	خصب
الجبيل	الباطنة	الخابورة	الصفاء
الجبيل	الباطنة	الخابورة	وادي شافان
الجبيل	الداخلية	بهلا	وذحة
الجبية	الشرقية	ابراء	السفالة
الجحرس	الباطنة	نخل	الطو
الجحل	الداخلية	ازكي	الحميضة
الجحة	الشرقية	صور	مياح
الجدة	الوسطى	هيما	وادي الصولل
الجرادية	مسندم	مدحا	من الجرادية إلى سد رقيس
الجزير	الداخلية	نزوى	تنوف
الجزيرة	الباطنة	نخل	الأبيض
الجزيع	الظاهرة	ينقل	حيل النجد
الجل	الظاهرة	ينقل	الجل

الإسم	المنطقة	الولاية	الأماكن الواقعة عليها
الجلتين	الشرقية	جعلان بني بوحسن	الجلتين
الجلتين	الشرقية	صور	الجلتين
الجلجلة	مسندم	خصب	الجلجلة
الجلحاء	الظاهرة	ينقل	الجلحاء
الجماجم	مسندم	خصب	خصب
الجمجمي	الباطنة	الرستاق	الحيلمي
الجمحاء	الباطنة	نخل	نخل
الجميحم	الداخلية	سمائل	المهبوب
الجنفل	الوسطى	الدقم	الجنفل - بحرانية - عين هندي - مجتب
الجنورية	الداخلية	سمائل	الجيلة
الجنية الصغيرة	الباطنة	نخل	العقر
الجنية الكبيرة	الباطنة	نخل	العقر
الجهمية	الباطنة	نخل	حدش
الجويلة	مسقط	العامرات	جطلوت
الجيبات	الباطنة	صحار	وادي البدي
الجيف للعلي	الباطنة	صحم	شيدة
الجيف لوطي	الباطنة	صحم	شيدة
الجيلة	الباطنة	وادي المعاول	وادي مستل
الحاجر	الداخلية	سمائل	وادي بني رواحة
الحاجر	الشرقية	القابل	الساقة
الحارات	مسندم	خصب	الحارات
الحارة	الشرقية	القابل	المضيرب
الحارة	الظاهرة	ينقل	حارة الوقبة
الحارة	مسندم	خصب	الحارة
الحاره بالروضة	مسندم	خصب	منطقة الحارة
الحاكة	الشرقية	دماء والطائين	السبل

الإسم	المنطقة	الولاية	الأماكن الواقعة عليها
الحبل	الباطنة	نخل	الخضراء
الحبل	الباطنة	نخل	علاية نخل
الحبناء	الشرقية	ابراء	اليحمدي
الحبانية	الداخلية	نزوى	الجبل الأخضر
الحبيل	الداخلية	نزوى	بركة الموز
الحبيني	الداخلية	ازكي	قاروت الشمالية
الحجبة	مسندم	خصب	الحجبة
الحجر	مسندم	مدحا	حجر بني حميد
الحجلة	الداخلية	سمائل	العلاية
الحد الاسود	الباطنة	نخل	طوي القرون
الحرديد	الشرقية	مصيره	نغت
الحراملة	الداخلية	ازكي	السليمي
الحرث	مسقط	بوشر	صنب
الحرث	مسقط	بوشر	الحمام
الحدردان	الداخلية	سمائل	الجيلة
الحرشاء	الشرقية	جعلان بني بو علي	جعلان بني بو علي
الحرف	الداخلية	ازكي	إزكي - النزاز
الحرف	الداخلية	سمائل	سرور
الحرف	مسقط	بوشر	صنب
الحرق	الباطنة	نخل	الخضراء
الحررة	الباطنة	بركاء	حي عاصم والرميس
الحزم	الباطنة	الخابورة	سنفي
الحسنات	الباطنة	نخل	الحسنات
الحشية	الباطنة	نخل	المحبيل
الحشية	مسقط	العامرات	وادي الميح
الحشية	مسقط	بوشر	بوشر
الحصاة البيضاء	الباطنة	صحار	غرب فلج القبائل طريق صحار - البريمي

الإسم	المنطقة	الولاية	الأماكن الواقعة عليها
الحصاة البيضاء	الباطنة	وادي المعاول	اللاجال
الحصاة السوداء	الباطنة	صحار	غرب فلج القبائل طريق صحار - البريمي
الحصبة	مسقط	العامرات	قيد
الحصبة بعم	مسقط	العامرات	العامرات
الحصن	الداخلية	سمائل	هصاص
الحصن	الظاهرة	محضة	محضة
الحصي	مسقط	مسقط	حرامل
الحصي الطائح	مسقط	العامرات	وادي الميح
الحصين	الباطنة	الخابورة	وادي شافان
الحصين	الباطنة	نخل	الأبيض
الحصين	الباطنة	نخل	الطو
الحصين الشرقي	الباطنة	نخل	الأبيض
الحصين الغربي	الباطنة	نخل	الأبيض
الحقابة	الداخلية	سمائل	فاروة
الحقبان	الباطنة	صحار	بئر رجم على طريق حبيبي
الحقبة	الباطنة	الخابورة	وادي الحواسنة\العقبة
الحلاة	الباطنة	الخابورة	وادي الصرمي
الحلاة	الداخلية	الحمراء	السودي
الحلاة	الداخلية	سمائل	وادي بني رواحة
الحلاة الشرقية	الداخلية	بهلا	بهلا
الحلاه الغربي	الداخلية	نزوى	ردة البوسعيدي
الحلاة الغربية	الداخلية	بهلا	بهلا
الحلاوي	الظاهرة	ينقل	المهيذنة
الطلوى	الشرقية	دماء والطائين	مناطق وقرى الولاية
الطحيل	مسقط	العامرات	الحاجر
الحليفة	مسقط	بوشر	الحمام



الإسم	المنطقة	الولاية	الأماكن الواقعة عليها
الحليفي	الداخلية	نزوى	الجبل الأخضر
الحمام	مسقط	بوشر	غلا
الحمادات	الداخلية	بها	بها
الحمدي	الشرقية	دماء والطائين	مناطق وقرى الولاية
الحممر	الشرقية	الكامل والوافي	سيق
الحممر	الشرقية	مصيره	الصفرة
الحمراء	الباطنة	نخل	المهاليل
الحمراء	الظاهرة	عبري	حران
الحمرائي	مسندم	خصب	الحمرائي
الحمري	الباطنة	نخل	بوة
الحمري	الداخلية	بدبد	العمقات والملينة وفنجاه
الحمري	الداخلية	سمائل	وادي بني رواحة
الحمري	مسقط	بوشر	صنب
الحمريّة	مسقط	العامرات	قيد
الحمّة	الداخلية	ازكي	قضبات
الحمّة السوداء	الشرقية	مصيره	حقل
الحميانية	مسقط	العامرات	السديرات
الحمية	الباطنة	وادي المعاول	الغبرة
الحوارة	الشرقية	جعلان بني بو علي	جعلان بني بو علي
الحواري	الباطنة	صحم	الرحبة
الحواضي	الباطنة	نخل	الطو
الحوامد	الباطنة	صحم	الحيل
الخور	الباطنة	السويق	السويق
الخور	الشرقية	جعلان بني بو علي	جعلان بني بو علي
الخورا	الباطنة	الخابورة	الصفاء
الخورا	الشرقية	بديه	الظاهر
الخوراء	الباطنة	الخابورة	الصفاء

الإسم	المنطقة	الولاية	الأماكن الواقعة عليها
الحوراء	الداخلية	ازكي	قلعة العوامر
الحوراء	الشرقية	القابل	عز
الحوراء	الشرقية	القابل	الصرم
الهورس	الداخلية	سمائل	منال
الحومار	الوسطى	الجازر	الكحل
الحوة	الباطنة	نخل	الطو
الحويل	الباطنة	الرستاق	حويل المجاز
الحويلة	الداخلية	نزوى	تنوف
الحويمة	مسقط	بوشر	غلا
الحويمي	الباطنة	وادي المعاول	اللاجال
الحوية	الداخلية	نزوى	كرشاء
الحيائي	مسندم	خصب	الحيائي
الحيل	الباطنة	الرستاق	سني - يقاء الميس
الحيل	الباطنة	نخل	الخضراء
الحيل	مسقط	مسقط	ينكت
الحيلات	مسقط	العامرات	قيد
الحيول	الداخلية	نزوى	الجبل الأخضر
الخايسة	الداخلية	ازكي	شافع
الخايسة	الداخلية	بهلا	بهلا
الخبه البيضاء	مسندم	مدحا	خبة الحورة
الخبوب	الداخلية	ازكي	إمطي
الخبيب	الظاهرة	ضنك	الخبيب
الخرسا	الظاهرة	محضة	محضة
الخرشافة	الداخلية	ازكي	السياحي
الخريس	الباطنة	نخل	بوة
الخرامي	الداخلية	سمائل	وادي بني رواحة
الخرزين	مسقط	مسقط	مسقط

الإسم	المنطقة	الولاية	الأماكن الواقعة عليها
الخرينات	مسقط	بوشر	الأنصب
الخرينة	الداخلية	ازكي	الرسييس
الخرينة	الداخلية	سمائل	الجيلة
الخرينة	الداخلية	سمائل	الجيلة
الخرينة	الداخلية	نزوى	بركة الموز
الخسوف	الداخلية	بهلا	بهلا
الخشاش	الباطنة	نخل	نخل
الخشنة	الباطنة	نخل	علاية نخل
الخشة	الداخلية	سمائل	الدر
الخشة	مسقط	العامرات	جطلوت
الخصراء	الباطنة	نخل	طوي القرون
الخطم	الشرقية	جعلان بني بوحسن	الغملول
الخطم	الشرقية	جعلان بني بوعلي	الغملول
الخطم	الشرقية	جعلان بني بوعلي	جعلان بني بو علي
الخطم	الظاهرة	ينقل	الخطم
الخطمة	الظاهرة	ضنك	الخطمة
الخطو	مسقط	العامرات	وادي الميح
الخفج	الوسطى	هيما	الزمائم
الخفيجي	مسقط	العامرات	الحاجر
الخلخال	الظاهرة	محضة	محضة
الخلوان	الداخلية	سمائل	هصاص
الخليو	مسقط	العامرات	وادي الميح
الخبشية	الظاهرة	ينقل	حيل الخنابشة
الخيازمين الغربي	مسقط	مطرح	وادي عدي من الغرب
الدائرة	الشرقية	دماء والطائين	عوف
الدائرة	مسقط	مسقط	ينكت
الدار	الباطنة	نخل	نخل

الإسم	المنطقة	الولاية	الأماكن الواقعة عليها
الدارة	مسقط	مسقط	الخيران
الدبابة	مسقط	بوشر	الأنصب
الدبرين	مسندم	خصب	دبرين
الدخنان	الباطنة	صحم	شيدة
الدخة	الداخلية	ازكي	العاقل
الدراية	الباطنة	صحار	غرب فلج القبائل على طريق الجزري
الدرودر	مسندم	دبا البيعه	سل مينة
الدريز	الشرقية	القابل	الدريز
الدعنة	الداخلية	سمائل	المهوب
الدعينات	مسقط	العامرات	جلوت
الدعينة	الباطنة	نخل	الخضراء
الدعينة	مسقط	مسقط	قنتب
الدف	الشرقية	جعلان بني بوعلي	الدف
الددقين	الداخلية	سمائل	العلاية
الدقل	الداخلية	سمائل	الجرداء
الدقل	مسقط	مسقط	السيفة
الدقيق	مسقط	مسقط	الخيران
الدقيق الرتوك	مسقط	مسقط	مسقط
الدلاسة	مسقط	العامرات	العامرات
الدلاليل	الداخلية	سمائل	فاروة
الدهتم	الباطنة	نخل	الطو
الدواب	الشرقية	جعلان بني بوعلي	جعلان بني بو علي
الدياة	مسقط	بوشر	الأنصب
الرابي	الباطنة	نخل	الأبيض
الرابي	مسندم	مدحا	الحارة
الرابية	الداخلية	ازكي	القريتين

الإسم	المنطقة	الولاية	الأماكن الواقعة عليها
الراحيضي	الشرقية	القابل	الصرم
الرأس	الداخلية	سمائل	سرور
الراس	مسندم	خصب	خصب
الراس الأحمر	الشرقية	صور	العيجة
الراعية	الداخلية	سمائل	المهبوب
الراكي	الشرقية	إبراء	النصيب
الراكي	الشرقية	القابل	الراكي
الراكي	الوسطى	هيما	الراكي
الراوية	مسقط	مسقط	الراوية
الرباعية	الشرقية	جعلان بني بو علي الرباعية	
الربوية	الشرقية	دماء والطائين	الحيل
الربي	ظفار	مكتب محافظ ظفار نيابة المزينة	
الرجع	مسقط	العامرات	وادي الميح
الرجم	الباطنة	الخابورة	الشرجة
الرجيمات	الباطنة	الخابورة	وادي الحواسنة
الرحبة	الباطنة	نخل	الطو
الرحبة	الباطنة	نخل	علاية نخل
الرحبة	الشرقية	جعلان بني بو علي	جعلان بني بو علي
الرحبة	مسقط	العامرات	جحلوت
الرحيبات	الباطنة	نخل	الأبيض
الرحيبة	الباطنة	نخل	بوة
الرحيبة	الداخلية	ازكي	الشباك
الردة	الباطنة	وادي المعاول	اللاجال
الردة	الداخلية	سمائل	المهبوب
الردة	الظاهرة	ينقل	الردة
الريدة	الداخلية	بهلا	فل
الريدة بحري	الباطنة	السويق	السويق

الإسم	المنطقة	الولاية	الأماكن الواقعة عليها
الرستان	مسندم	خصب	خصب
الرسة	الباطنة	وادي المعاول	اللاجال
الرسيلات	الباطنة	نخل	الأبيض
الرشد	مسقط	العامرات	بعي/ وادي السرين
الرفق	الباطنة	وادي المعاول	سيح وادي الميسين
الرق	الباطنة	نخل	الفيق
الرقعة	الوسطى	هيما	وادي الصولل
الركدة	الباطنة	نخل	الفيق
الرمارمة	الظاهرة	محضة	محضة
الرمث	الداخلية	سمائل	هصاص
الرميلة	الباطنة	وادي المعاول	اللاجال
الرميلة	الظاهرة	ضنك	علاية ضنك
الرميلي	الداخلية	ازكي	القريتين
الروبية	الباطنة	صحار	وادي الحلتي
الروضة	الظاهرة	محضة	الروضة ، الاشخرة ، المريجيل
الرويس	مسندم	دبا البيعه	سويت اللمة ، خنان ، وعب صقر
الرويضه	الباطنة	نخل	حلبان
الرويكة	الداخلية	سمائل	منال
الريامة	الباطنة	صحار	وادي الصلاحي
الريس	الباطنة	صحم	الأسلات والرحبة وبح
الريفع	الداخلية	سمائل	العلاية
الزام	الظاهرة	محضة	محضة
الزبيرية	الشرقية	مصيره	الزبيرية
الزربات	الباطنة	نخل	الأبيض
الزروب	الظاهرة	محضة	الوشيل ، الغدير
الزريبة	الباطنة	الرستاق	الحوقين - فلج السعيدي - طوي

بدو .

الإسم	المنطقة	الولاية	الأماكن الواقعة عليها
الزعاق	الشرقية	دماء والطائين	حارة
الزغي	الشرقية	جعلان بني بوعلي	منطقة حويريات
الزكت	مسقط	مسقط	يتي
الزمن	الداخلية	سمائل	الحاجر
الزناد	الشرقية	ابراء	قفيفة
الساب الأحمر	الباطنة	نخل	المهاليل
الساجة	الشرقية	جعلان بني بوحسن	جريف
الساجة	الشرقية	جعلان بني بوعلي	جريف
الساحة	الباطنة	صحم	شيدة
الساقطة	الشرقية	وادي بني خالد	بضعة
الساقا	الباطنة	نخل	طوي القرون
ألسان	ظفار	صلاله	ألسان
السباعي	مسقط	العامرات	وادي الميح
السبلة	الشرقية	الكامل والوافي	سيق
السحساح	الداخلية	سمائل	الردة
السخرة	الباطنة	نخل	علاية نخل
السحنة	الداخلية	بدبد	السحنة
السد	الباطنة	السويق	السويق
السد	الباطنة	وادي المعاول	اللاجال
السد	الظاهرة	عبري	عبري
السراة	الباطنة	الرستاق	سني - مري - شخر - القرية - يقاء .
السرحد	الداخلية	سمائل	الجيلة
السرير	الشرقية	جعلان بني بوعلي	منطقة جوابي أولاد كاسب
السعالي	مسقط	مسقط	سداب
السعالي الشيخ جابر	مسقط	مسقط	مسقط / ولجات
السعترى	مسقط	قريات	قريات

الإسم	المنطقة	الولاية	الأماكن الواقعة عليها
السعتري	مسقط	مسقط	يتي
السعدنات	الوسطى	الدقم	السعدنات
السعيدنية	الشرقية	بديه	بلدة الظاهر
السلامان	الباطنة	المضيبي	حارة السلاهج الروضة
السلمة	الداخلية	السويق	السويق
السليل	الداخلية	سمائل	وادي بني رواحة
السليمه الوسطى	الباطنة	نخل	العاقل
السمامبك	الشرقية	دماء والطائين	عقبا
السميني	الظاهرة	محضة	الحاجر
السن	الباطنة	نخل	محضة
السنان	الباطنة	نخل	حدش
السواد	الشرقية	القابل	الهجار
السوادي	الباطنة	بركاء	الرحيبات
السوادي	الباطنة	صحار	سوادي الساحل
السوادي	الداخلية	سمائل	وادي الجزري
السوادي	مسقط	بوشر	وادي بني رواحة
السوادي	مسقط	بوشر	المسفاة الشرقية
السواقمي	الباطنة	الخابورة	صنب والحمام
السوحط	الباطنة	نخل	بيعيق
السود	مسقط	بوشر	عقبا
السوداء	مسقط	بوشر	الحمام
السودنية	الشرقية	بديه	بوشر
السودي	الباطنة	صحار	الظاهر
السودية	الداخلية	ازكي	جوار وادي عاهن
السودية	الشرقية	القابل	شافع
السوق	الباطنة	صحار	العقيدة
			وادي الحلتي



الإسم	المنطقة	الولاية	الأماكن الواقعة عليها
السوحرية	الداخلية	سمائل	الحاجر
السويد	الوسطى	الجازر	المفرق
السويدي	الباطنة	صحار	وادي حبيبي
السويدي	الباطنة	صحار	شام بوادي حبيبي
السويديفي	مسقط	بوشر	العقيبة
السويدية	الداخلية	نزوى	بركة الموز
السويدية	مسقط	العامرات	قيد
السوية	الداخلية	سمائل	وادي بني رواحة
السيب	الباطنة	نخل	الطو
السيح	مسقط	العامرات	وادي الميح
الشاق	الداخلية	سمائل	العلاية
الشايب	الداخلية	سمائل	وادي السيجاني
الشباك	الباطنة	وادي المعاول	أفي
الشباك	الداخلية	ازكي	الشباك
الشباك	الداخلية	بهلا	بهلا
الشبة	الشرقية	مصيره	مرصيص
الشبيبية	الباطنة	نخل	نخل
الشبير	الداخلية	نزوى	الجبل الأخضر
الشبيك	الباطنة	وادي المعاول	الغبرة
الشحسة	مسندم	دبا البيعه	الصحصحة ، السلول ، سليت بغدة
الشر	الباطنة	نخل	الخضراء
الشرائع	الظاهرة	ضنك	الشرائع
الشرجة	الباطنة	صحم	العقير
الشرجة	الباطنة	صحم	شيدة
الشرجة	الداخلية	سمائل	وادي بني رواحة
الشرجة السوداء	مسقط	مسقط	ينكت
الشرق	الباطنة	الرستاق	الهويب - الفراعة

الإسم	المنطقة	الولاية	الأماكن الواقعة عليها
الشرقي	الداخلية	سمائل	المهبوب
الشرديب	الشرقية	صور	راس الحد
الشرية	الباطنة	نخل	المهاليل
الشرية	الداخلية	ازكي	شافع
الشعاشع	الداخلية	سمائل	المهبوب
الشفر	مسندم	خصب	خصب
الشقاقين	مسقط	مسقط	ينكت
الشقرة	الداخلية	نزوى	الجبل الأخضر
الشنان	الوسطى	الدقم	الشنان - المكرة
الشندوب	ظفار	مكتب محافظ ظفار	بريزوم
الشهي	ظفار	شليم والحلانيات	وادي عارة
الشواحطين	الداخلية	سمائل	وادي بني رواحة
الشوافع	الشرقية	جعلان بني بوحسن	الشوافع
الشوافع	الشرقية	جعلان بني بوعلي	الشوافع
الشوع	الشرقية	ابراء	السفالة
الشوعي	الداخلية	سمائل	وادي بني رواحة
الشوعي	الداخلية	سمائل	المهبوب
الشوعير	الباطنة	الخابورة	الصفا
الشوعير	الوسطى	الدقم	الشوعير - الخلف - النعامية
الشوعية	الباطنة	نخل	الأبيض
الشويخرية	مسقط	العامرات	جلوت
الشويعي	الداخلية	نزوى	طيمساء
الشويعي	الظاهرة	عبري	منطقة الغويل
الشويعي	مسقط	بوشر	الأنصب
الشويعي حيل الصفا	الباطنة	الخابورة	الصفا
الشويمية	ظفار	شليم والحلانيات	الشويمية
الشيبة	الباطنة	نخل	عين السخنة وعقر زيد والخضفة

الإسم	المنطقة	الولاية	الأماكن الواقعة عليها
الشبية	الشرقية	وادي بني خالد	وحجر المنقشة
الشيخ	الباطنة	نخل	العقر - العوينة - الشرجة
الشيخ سمعون	مسقط	مسقط	الأبيض
الشيخ	مسندم	خصب	يتي
الشف	الداخلية	نزوى	شهب الشيخ
الصار	الوسطى	الدقم	الجبل الأخضر
الصارفة	الباطنة	نخل	اللببتم - الصار - الرهان
الصالح	الوسطى	الدقم	علاية نخل
الصبارة	الداخلية	سمائل	نفون
الصبك	الداخلية	نزوى	العلاية
الصحاح	الباطنة	وادي المعاول	الجبل الأخضر
الصححة	مسندم	خصب	اللاجال
الصحمة	الباطنة	الخابورة	الصححة
الصخبيري	مسقط	مسقط	جنح
الصدائم	الظاهرة	ينقل	يتي
الصرم	مسقط	مطرح	صدامة بني عيسى وصدامة
الصرمة	الداخلية	سمائل	الدرأوشة
الصفا	الشرقية	ابراء	مطرح
الصفا	مسقط	مسقط	الدين
الصفاري	الباطنة	وادي المعاول	السفالة
الصفافير	الداخلية	سمائل	قنتب
الصفح	الشرقية	ابراء	أفي
الصفح	الشرقية	القابل	هصاص
الصفح	الشرقية	مصيره	العلاية
الصفرا	الباطنة	وادي المعاول	النبأ
			مويضي
			اللاجال

الإسم	المنطقة	الولاية	الأماكن الواقعة عليها
الصفراء	الباطنة	نخل	نخل
الصفراء	الداخلية	ازكي	السليمي
الصفراء	الداخلية	نزوى	بركة الموز
الصفراء	مسقط	بوشر	صنب
الصفرة	الباطنة	السويق	السويق
الصفرة	الداخلية	بهلا	بلاد سبت
الصفرة	الشرقية	القابل	النبا
الصفرة	الشرقية	المضبيبي	الفليج
الصفرة	الشرقية	مصيره	الصفرة
الصفرة	الشرقية	وادي بني خالد	مقل
الصفى	الشرقية	القابل	النبا
الصفيفير	الظاهرة	ينقل	الشوعية
الصفية	الداخلية	نزوى	الجبل الأخضر
الصقيلة	الباطنة	نخل	نخل
الصلت	الباطنة	نخل	الحسنات
الصليلة	الباطنة	نخل	علاية نخل
الصليلة	الداخلية	الحمراء	الجبل الغربي (وادي غول)
الصهرة	مسقط	العامرات	بعي/ وادي السرين
الصوعية	الشرقية	ابراء	قفيفة
الصوير	الباطنة	نخل	الأبيض
الصوير	الشرقية	مصيره	كلبان
الصويريج	الشرقية	المضبيبي	سمد الشأن
الصيرة	مسقط	مسقط	مسقط
الصيرة الشرقية	مسقط	مسقط	مسقط
الصيرة الغربية	مسقط	مسقط	مسقط
الصفيفة	الباطنة	الرستاق	المدينة
الضبع	الباطنة	الرستاق	الدھاس

الإسم	المنطقة	الولاية	الأماكن الواقعة عليها
الضبعاني	مسقط	مسقط	ينكت
الضح	مسقط	مسقط	ينكت
الضربية	الشرقية	الكامل والوافي	سيق
الصفورة والولجات	الشرقية	ابراء	السفالة .
الضميان	الشرقية	ابراء	قفيفة
الضواينة	الباطنة	الرستاق	المايدة - الحمطين - الفليج - معمول .
الطابة	مسقط	قريات	عريقي
الطايح	الداخلية	سمائل	وادي السيجاني
الطرايم	الداخلية	بدبد	نفعا
الطلح	الباطنة	الرستاق	المارات
الطوف	الداخلية	ادم	الحقف
الطوي	مسقط	العامرات	بعي/ وادي السرين
الطويل	الشرقية	بديه	الظاهر
الطويل	الشرقية	مصيره	حيماري
الطيبار	الداخلية	سمائل	هصاص
الطيباري	مسقط	العامرات	قيد
الطيباري	مسقط	العامرات	بعي/ وادي السرين
الظاهر	الباطنة	نخل	الطو
الظاهر	الباطنة	نخل	بوة
الظاهر	الباطنة	وادي المعاول	اللاجال
الظاهرية	الشرقية	ابراء	قفيفة
الظبعون	الباطنة	نخل	الأبيض
الظلمات	مسقط	بوشر	الحمام
الظهير	مسقط	العامرات	جحلوت
العارض	الداخلية	الحمراء	العارض
العارضية	مسندم	مدحا	يشرف على منطقة الحارة

الإسم	المنطقة	الولاية	الأماكن الواقعة عليها
العاضد	مسندم	مدحا	صهنا إلى ركبة مديفي
العامود	مسندم	خصب	خصب
العاندة	الشرقية	دماء والطائين	شات
العباية	الداخلية	نزوى	الجبل الأخضر
العبد	الظاهرة	محضة	وادي العبد
العنكية	مسقط	العامرات	الحاجر
العتم	الباطنة	صحار	وادي الحلتي
العتمة	الباطنة	صحم	شيدة
العتمة	الداخلية	سمائل	الجرءاء
العتيمية	مسقط	العامرات	جحلوت
العجم	الداخلية	سمائل	العلاية
العد	الباطنة	صحم	شيدة
العذاب	الداخلية	سمائل	وادي بني رواحة
العربي	الباطنة	نخل	الطو
العرشان	الباطنة	نخل	حلبان
العرشة	مسقط	العامرات	بعي/ وادي السرين
العرقوب	الداخلية	سمائل	العلاية
العريش	مسقط	العامرات	وادي الميح
العريق	الشرقية	القابل	الغلاجي
العسي	الباطنة	نخل	حدش
العضمية	الظاهرة	ينقل	وادي الحريم
العفا	مسقط	العامرات	قيد
العقبة	الباطنة	نخل	الهجار
العقبة	الباطنة	وادي المعاول	اللاجال
العقبة	مسندم	خصب	العقبة
العقبه البيضاء	مسقط	العامرات	العامرات
العقبه الصفراء	الداخلية	نزوى	سعال

الإسم	المنطقة	الولاية	الأماكن الواقعة عليها
العقدة	الباطنة	وادي المعاول	اللاجال
العقدة	الظاهرة	البريمي	العقدة
العقر	الداخلية	نزوى	الجبل الأخضر
العقل	مسندم	خصب	خصب
العقيبة	الباطنة	الخابورة	وادي الحواسنة
العقير	الظاهرة	محضة	محضة
العقيرة	مسندم	دبا البيعه	سل عقال
العقيري	الشرقية	القابل	النبأ
العقية	الباطنة	نخل	الأبيض
العلامة	الداخلية	سمائل	الحاجر
العلامة	مسندم	خصب	العلامة
العلان	الظاهرة	عبري	العويفية والدروع
العلم	الباطنة	وادي المعاول	الطوية
العلم	الداخلية	سمائل	سرور
العلم	الداخلية	سمائل	وادي بني رواحة
العلم	الداخلية	سمائل	وادي السيجاني
العلم	مسندم	مدحا	يقع في الشمال من ملحاح
العلوم	الداخلية	بهلا	بهلا
العلوم	مسقط	بوشر	المسفاة الشرقية
العلوي	الباطنة	نخل	عقباء
العمامة	مسقط	مسقط	مسقط
العناز	الداخلية	سمائل	وادي بني رواحة
العوابي	مسقط	العامرات	قيد
العوابي	مسقط	بوشر	العقيبة
العوارفي	الباطنة	الخابورة	وادي الصرمي
العوهة	الظاهرة	محضة	محضة
العويرة	مسندم	خصب	خصب

الإسم	المنطقة	الولاية	الأماكن الواقعة عليها
العويسة	مسقط	العامرات	جطلوت
العوينة	الباطنة	وادي المعاول	اللاجال
العوينة	الداخلية	نزوى	سعال
العوينة	مسقط	بوشر	بوشر بني عمران
العوينية	الظاهرة	محضة	محضة
العيد	الشرقية	صور	زجل العيد ، حلة الكهرياءس
العين	الباطنة	نخل	نخل
العين	الباطنة	وادي المعاول	أفي
العين	الداخلية	ازكي	القريتين
العين	الشرقية	جعلان بني بو علي	جعلان بني بو علي
العين	مسقط	العامرات	وادي الميح
العين	مسقط	مطرح	مطرح
العيون	الباطنة	وادي المعاول	اللاجال
العيون	الداخلية	نزوى	الجبل الأخضر
الغابة	الداخلية	ادم	الغابة
الغار	الداخلية	سمائل	العافية
الغار	الشرقية	جعلان بني بو علي	جعلان بني بو علي
الغاف	الباطنة	وادي المعاول	اللاجال
الغالية	الشرقية	القابل	عز
الغبرة	الباطنة	وادي المعاول	الغبرة
الغبرة	الشرقية	دماء والطائين	الحصن
الغبيرة	الباطنة	وادي المعاول	وادي المعاول
الغدير	الداخلية	سمائل	هصاص
الغريان	الباطنة	نخل	المهاليل
الغريان	الباطنة	نخل	نخل
الغزالية	الباطنة	نخل	الحسنات
الغشنة	الظاهرة	ينقل	الغشنة



الإسم	المنطقة	الولاية	الأماكن الواقعة عليها
الغشينة	الباطنة	الخابورة	وادي شافان / الغشين
الغفرة	مسقط	العامرات	جطلوت
الغمصة	مسقط	العامرات	جطلوت
الغي	مسندم	خصب	الغي
الغيل	مسقط	بوشر	أفلج
الغيلانية	الشرقية	جعلان بني بوعلی	الغيلانية
الفازورة	مسندم	خصب	الفازورة
الفاغرة	الداخلية	سمائل	العالية
الفاية	الشرقية	جعلان بني بوعلی	جعلان بني بوعلی
الفتح	الداخلية	بها	بها
الفتح	الظاهرة	ضنك	وادي الفتح
الفتح	مسقط	بوشر	العقيبة
الفج	الداخلية	سمائل	المهبوب
الفج	الظاهرة	عبري	سيح العميري
الفجرة	الظاهرة	عبري	شرقي تنعم
الفجوج	الباطنة	الخابورة	وادي الحواسنة
الفحيلات	مسقط	العامرات	جطلوت
الفرايع	الوسطى	هيما	جرة
الفرجة	الباطنة	صحار	فلج القبائل
الفرجة	الباطنة	صحار	شام بوادي حبيبي
الفقارة	الشرقية	جعلان بني بوعلی	جعلان بني بوعلی
الفلكة	الداخلية	نزوى	الجبل الأخضر
الفلم	مسندم	خصب	خصب
الفليح	مسقط	مطرح	بالقرب من المدرسة الباكستانية بدارسيت
الفليح	الباطنة	بركاء	الفليح
الفهيلة	الداخلية	نزوى	الجبل الأخضر

الإسم	المنطقة	الولاية	الأماكن الواقعة عليها
الفيقين	الشرقية	ابراء	السفالة
القاع	الباطنة	السويق	السويق
القت	الداخلية	سمائل	المهبوب
القتلة	الشرقية	القابل	القابل
القتيلية	مسندم	مدحا	القتيلية
القحام	الداخلية	سمائل	الخوبار
القحفة	الباطنة	الخابورة	خالة
القحيف	الداخلية	ازكي	السليمي
القراوشية	الداخلية	سمائل	العلاية
القرفين	مسندم	خصب	القرفين
القرن	الباطنة	الخابورة	وادي الصرمي
القرن	الداخلية	سمائل	الخوبار
القرن الجايز	مسقط	بوشر	المسفاة العلوية
القرون الحمر	الشرقية	بديه	الظاهر
القرون الخضر	الظاهرة	محضة	زشرم ، الحريقةس
القروين	الشرقية	صور	حلم
القرين	الشرقية	ابراء	السفالة
القرين	مسقط	مسقط	يتي
القرية	الباطنة	نخل	الخضراء
القرية	الداخلية	سمائل	وادي بني رواحة
القسمة	الباطنة	نخل	الخضراء
القصب	الظاهرة	ضنك	السفالة والعلاية
القصبرة	الباطنة	نخل	حدش
القصر	الداخلية	سمائل	هصاص
القصري	مسقط	العامرات	بعي/ وادي السرين
القطار	الداخلية	ازكي	النزار
القطار	الظاهرة	محضة	محضة

الإسم	المنطقة	الولاية	الأماكن الواقعة عليها
القطار	الوسطى	هيما	الراكي
القطار	مسقط	العامرات	الحاجر
القطبي	الشرقية	ابراء	العلاية
القطورة	الداخلية	نزوى	نزوى
القلع	مسقط	العامرات	جحلوت
القلعة	الظاهرة	عبري	الهجر
القليعة	الباطنة	صحار	غرب فلج القبائل على طريق الجزري
القليعي	مسقط	بوشر	بوشر بني عمران
القلين	الباطنة	الرستاق	الهوب - البشوق - الودامة
القنرعة	مسقط	بوشر	الأنصب
القنفري	مسقط	مسقط	الخيران
القهلة	مسقط	العامرات	بعي/ وادي السرين
القوارات	مسندم	خصب	خصب
القيت	الشرقية	ابراء	قفيفة
الكافر	الداخلية	سمائل	الردة
الكبدة	الشرقية	جعلان بني بو علي	جعلان بني بو علي
الكبرة	الباطنة	نخل	الحسنات
الكبيشات	الباطنة	نخل	الطو
الكتارة	مسقط	العامرات	جحلوت
الكحل	الوسطى	الجازر	الكحل
القدم	الداخلية	بهلا	بلاد سيت
الكعاب	الداخلية	سمائل	وادي السيجاني
الكليبا	مسقط	مسقط	قنتب
الكوار	الداخلية	سمائل	المهبوب
الكور	الداخلية	بهلا	جبل الكور
الكور	مسقط	العامرات	وادي الميح

الإسم	المنطقة	الولاية	الأماكن الواقعة عليها
الكور	مسقط	العامرات	السديرات
الكور	مسقط	بوشر	صنب
الكول	الشرقية	القابل	شنة
الكيارة	الباطنة	نخل	الخضراء
الكيد	مسقط	العامرات	الحاجر
اللادينة	الباطنة	صحار	صحار
اللبان	الباطنة	وادي المعاول	سيح وادي الميسين
اللتيبة	الداخلية	سمائل	وادي بني رواحة
اللحم	الشرقية	مصيره	اللحم
اللسك	الوسطى	الجازر	الكحل
اللضي	الوسطى	الدقم	اللضي - نجاو
اللطاة	الشرقية	جعلان بني بو علي	جعلان بني بو علي
اللطاة	الشرقية	جعلان بني بو علي	سيح أرمل
اللكبي	الوسطى	الجازر	اللكبي
المارات	الباطنة	الرستاق	المارات
المايات	مسندم	خصب	خصب
المبؤ	الباطنة	الرستاق	المبؤ - الهويب - البر
المتجول	الداخلية	بهلا	بهلا
المتناطحين	الشرقية	جعلان بني بو علي	جعلان بني بو علي
المتوهة	الباطنة	نخل	علاية نخل
المجتلة	الوسطى	الدقم	وادي الهرك - العويصة
المجشر	الباطنة	نخل	عقباة
المجنون	الداخلية	سمائل	العلاية
المجيس	مسندم	خصب	المجيس
المحبيل	الباطنة	وادي المعاول	أفي
المحتد	الباطنة	صحار	صحار
المحدوث	الظاهرة	ينقل	الحدوث

الإسم	المنطقة	الولاية	الأماكن الواقعة عليها
المحدوثة	الداخلية	نزوى	تنوف
المحديث	مسقط	العامرات	جطلوت
المحضرة	الداخلية	سمائل	الخوبار
المحيول	مسقط	العامرات	الحاجر
المخبأ	الباطنة	نخل	الأبيض
المخرج	الباطنة	نخل	الأبيض
المخطى	الداخلية	سمائل	الحاجر
المخيزن	مسقط	مسقط	الخيران
المداو	مسندم	خصب	خصب
المدراء	الباطنة	نخل	نخل
المدرون	الشرقية	ابراء	قفيفة
المدري	الداخلية	بهلا	بسياء
المدسوس	الظاهرة	محضة	القريمة، وادي الشرقي، رويضان ، قصير، وادي الميحة ، المطيمين.
المدعام	مسقط	مسقط	الخيران
المديرة	الداخلية	ازكي	القريتين
المدينة	الشرقية	القابل	الدريز
المنذب	مسقط	العامرات	قيد
المر	الباطنة	الخابورة	وادي الحواسنة
المرافض	الباطنة	نخل	الأبيض
المراويع	مسقط	مسقط	مسقط
المريى	الداخلية	نزوى	الجبل الأخضر
المرتز	مسقط	العامرات	جطلوت
المرتع	الباطنة	نخل	الأبيض
المرتوب	الباطنة	نخل	نخل
المرتوب	الشرقية	ابراء	السفالة
المرساغ	الباطنة	الخابورة	جنح

الإسم	المنطقة	الولاية	الأماكن الواقعة عليها
المرفع	الباطنة	نخل	الأبيض
المرنقش	الظاهرة	محضة	وادي سابان
المريفع	الباطنة	الخابورة	وادي الصرمي
المرية	الداخلية	ازكي	مغيوث
المزرع	الداخلية	سمائل	المزرع (السفالة)
المزرع	مسقط	العامرات	الحاجر
المزيجنجات	الباطنة	الخابورة	وادي الصرمي
المساغط	الباطنة	نخل	علاية نخل
المستغفر	الداخلية	بهلا	بهلا
المسحسوحة	الباطنة	صحار	وادي الصلاحي
المسدود	الداخلية	ازكي	الغيليل
المسراح	مسقط	بوشر	الأنصب
المسرة	الظاهرة	ينقل	المسرة والشجاء
المسطحة	الداخلية	نزوى	تنوف
المسفية	الظاهرة	ضنك	المسفية
المسيبة	الباطنة	نخل	الخضراء
المسيلة	الداخلية	سمائل	وادي بني رواحة
المشاجيح	الشرقية	جعلان بني بوعلي	سيح أرمل
المشاك	مسقط	العامرات	وادي الميخ
المشط	الظاهرة	عبري	وادي الهجر
المشعرة	مسندم	مدحا	المشعرة وغيليل الضرمة
المشكة	مسقط	العامرات	وادي الميخ
المصالي	الشرقية	جعلان بني بوعلي	جعلان بني بوعلي
المصاوي	الشرقية	جعلان بني بوحسن	المصاوي
المصاوي	الشرقية	جعلان بني بوعلي	المصاوي
المصيرة	الباطنة	نخل	نخل
المضرب	الوسطى	الدقم	المضرب - شعاب الخاري -

الإسم	المنطقة	الولاية	الأماكن الواقعة عليها
المضفورة والولجات	الشرقية	ابراء	مسترمله - أم خويصة - عصيل
المضمار	الداخلية	سمائل	السفالة
المضيق	الشرقية	القابل	السفالة المضيق بإتجاه الشرق
المضيلع	الباطنة	نخل	علاية نخل
المطاريح	الباطنة	نخل	الأبيض
المطراح	الشرقية	المضيببي	المطراح
المطيريح	الباطنة	نخل	المهاليل
المعاكر	الشرقية	دماء والطائين	الخطم
المعصرة	الشرقية	بديه	الظاهر
المعصورة	الباطنة	الخابورة	وادي شافان
المعقوق	الداخلية	ازكي	القريتين
المعمرية	مسقط	قريات	السواقم
المغار	الباطنة	الخابورة	وادي المغار
المغبار	مسقط	السيب	الخوض
المغبير	مسقط	مسقط	قنتب
المغرية	الداخلية	نزوى	تنوف
المغيزلية	الباطنة	وادي المعاول	اللاجال
المفترق	مسقط	العامرات	الحاجر
المقامة	مسندم	خصب	خصب
المقحام	الباطنة	وادي المعاول	اللاجال
المقر	الباطنة	صحم	الفرفار والدارالبضاء
المقراط	الداخلية	سمائل	وادي بني رواحة
المقصيد	الشرقية	القابل	شنة
المقطع	الداخلية	سمائل	الخويار
المقطعة	الباطنة	الخابورة	وادي الحواسنة/المقطعة

الإسم	المنطقة	الولاية	الأماكن الواقعة عليها
المقل	مسقط	بوشر	المسفاة العلوية
المقيض	مسندم	خصب	المقيض
المقيطعات	الباطنة	نخل	الأبيض
الملح	الباطنة	الخابورة	وادي الصرمي
الملحة	الباطنة	صحم	شيدة
الملحة المشيكة	الباطنة	وادي المعاول	اللاجال
الملوطة	مسقط	بوشر	المسفاة العلوية
الممسي	الداخلية	ازكي	العويينة
المناف	الشرقية	جعلان بني بو علي	جعلان بني بو علي
المناف	الشرقية	صور	وادي الصالح
المناور	الشرقية	جعلان بني بو علي	جعلان بني بو علي
المنحرق	الداخلية	بهلا	بهلا
المنحرق	الباطنة	الرستاق	المدينة بوادي بني هني
المنحرق	مسقط	مسقط	الخيران
المندمة	الباطنة	نخل	الطو
المنسطة	الباطنة	نخل	عقباة
المنشار الاحمر	مسقط	العامرات	جطلوت
المنشار الاسود	مسقط	العامرات	جطلوت
المنشطف	مسقط	بوشر	المسفاة الشرقية
المنصبية	مسقط	العامرات	جطلوت
المنضح	الشرقية	ابراء	قفيفة
المنفرد	الظاهرة	محضة	محضة
المنقل	الداخلية	سمائل	الحاجر
المنقل	مسقط	العامرات	قيد
المنكب الأبيض	الشرقية	جعلان بني بو علي	جعلان بني بو علي
المنكب الأسود	الشرقية	جعلان بني بو علي	جعلان بني بو علي
المهاب	مسقط	مسقط	الخيران



الإسم	المنطقة	الولاية	الأماكن الواقعة عليها
المهد	الوسطى	هيما	الغنيم
المهري	الداخلية	سمائل	وادي بني رواحة
الموسن	الداخلية	سمائل	الحاجر
الموسية	الداخلية	سمائل	الحاجر
المومسي	الداخلية	ازكي	العوينة والعاقل
المويلح	الباطنة	نخل	الأبيض
المويلح	الباطنة	وادي المعاول	اللاجال
الميرة	الداخلية	سمائل	المهوب
الميس	الشرقية	ابراء	قفيفة
الميس	الظاهرة	محضة	محضة
الميسين	الباطنة	وادي المعاول	مسلمات
الميلح	الشرقية	ابراء	قفيفة
الناز	الباطنة	الرستاق	وادي بني عوف
الناصرى	الشرقية	ابراء	العلاية
النبهانة	ظفار	ثمريت	قتبيت
النترة	مسندم	خصب	الييمة
النتيرة	الظاهرة	محضة	محضة
النجد	الباطنة	وادي المعاول	اللاجال
النجد	مسقط	العامرات	الحاجر
النجد	مسقط	بوشر	العقيبة
النحل	الشرقية	دماء والطائين	الحاجر
النخافة	مسقط	مسقط	الخيران
النخليت	الوسطى	هيما	الراكي
النخيلاء	الشرقية	ابراء	قفيفة
النزود	الشرقية	جعلان بني بوعلي	منطقة الرميطة
النسرية	مسقط	العامرات	الحاجر
النسبة	الداخلية	سمائل	وادي بني رواحة

الإسم	المنطقة	الولاية	الأماكن الواقعة عليها
النعمة	الباطنة	نخل	نخل
النعمة	الباطنة	نخل	المهاليل
النغول	الوسطى	هيما	الصار
النغر	ظفار	مقشن	المنتصر
النفاص	مسقط	العامرات	العامرات
النقاح	الشرقية	دماء والطائين	الحيل
النقعة	الباطنة	الخابورة	وادي الصرمي
النقل	الباطنة	نخل	الأبيض
النهدة	الداخلية	ادم	النهدة
النهضة	مسقط	العامرات	السديرات
النهيدة	الداخلية	ادم	النهيدة
الهبوة	مسقط	العامرات	وادي الميح
الهجرج	الظاهرة	عبري	الهجرج
الهضمة	الداخلية	سمائل	وادي العق
الهلالية	الباطنة	نخل	علاية نخل
الهلل	الباطنة	نخل	حدش
الهمامية	مسقط	مسقط	مسقط
الهندية	الباطنة	صحار	اللتبان بوادي الحلتي
الهوب	الباطنة	الرستاق	الغور
الهوية	الداخلية	نزوى	نزوى
الهوية	مسندم	خصب	الهوية
الهيجرة	الباطنة	نخل	الهجار
الوادي	مسقط	العامرات	الحاجر
الواقعة	الشرقية	دماء والطائين	الحاجر
الوحيدية	الداخلية	سمائل	العلاية
الوراق	مسقط	مسقط	قنتب
الوسطى	الباطنة	نخل	الفيق

الإسم	المنطقة	الولاية	الأماكن الواقعة عليها
الوسطى	الداخلية	ازكي	قاروت الجنوبية
الوشل	الشرقية	ابراء	السفالة
الوطاة	الباطنة	نخل	حدش
الولاج	الشرقية	المضيبي	حارة الولاج
الولجة	الباطنة	الرستاق	الزامة - الطيخة بوادي بني عوف.
الولجة	الباطنة	نخل	الأبيض
الوهرة	الظاهرة	عبري	الوهرة
اليمت	مسندم	خصب	قف القرحة-شوة-سهب النون-يمت الغربي
أم النسور	الظاهرة	محضة	محضة
أم جاحوس	الداخلية	ازكي	شافع
أم سليم	الشرقية	جعلان بني بو علي	جعلان بني بو علي
أم شويمة	الباطنة	صحار	منطقة مجان بصحار
أم قبيب	الباطنة	الخابورة	القنوت
أم معثة	الباطنة	صحار	منطقة مجان بصحار
أمباك	الظاهرة	محضة	أمباك ، الزروب
أمطي	الباطنة	وادي المعاول	وادي مستل
أنتخ	ظفار	رخيوت	رخيوت
أنشيصاص	ظفار	صلاله	أمبشق
أنصف	ظفار	ضلكوت	ضلكوت
أنعيل	ظفار	رخيوت	رخيوت
أنفت	ظفار	رخيوت	رخيوت
أنفت	ظفار	ضلكوت	ضلكوت
أنفين	ظفار	سدح	سدح
أنبيوت	ظفار	طاقه	جلوب
أيكحلت اعريت	ظفار	ضلكوت	ضلكوت
باب ضيق	مسقط	مسقط	ينكت

الإسم	المنطقة	الولاية	الأماكن الواقعة عليها
بالخيس	الشرقية	ابراء	السفالة
بحراء	الباطنة	نخل	الخضراء
بدي القش	الباطنة	السويق	بدي القش
براصاص	ظفار	مكتب محافظ ظفار	بربروم
برج القعد	الداخلية	ازكي	مقزح
برج المقاصير	الداخلية	نزوى	بركة الموز
برش	الباطنة	الرستاق	المارات
بضبض	ظفار	مرباط	مرباط
بقلات	الداخلية	بهلا	بهلا
بلجا	مسقط	مسقط	ينكت
بلحصون	الشرقية	مصيره	صور مصيرة
بمأة	مسقط	بوشر	العقيبة
بناء	الداخلية	سمائل	وادي بني رواحة
بنات قاسم	الظاهرة	ينقل	العلو
بنت معمر	الباطنة	نخل	الهجار
بنون	الشرقية	ابراء	اليحمدي
بهمة	الوسطى	هيما	جعلوني
بوراسين	مسقط	بوشر	الأنصب
بو صفيرية	مسقط	العامرات	جطلوت
بو ظلام	مسقط	بوشر	الأنصب
بو مسمار	مسقط	بوشر	الأنصب
بو هندوب	مسقط	بوشر	الأنصب
بو حروف	مسقط	بوشر	الأنصب
بو حصاة	مسقط	بوشر	الأنصب
بورقيبة	الوسطى	هيما	الصار
بوسديرة	مسقط	العامرات	الحاجر
بوعصيلة	الداخلية	ازكي	سيماء السفالة

الإسم	المنطقة	الولاية	الأماكن الواقعة عليها
بوعكاكيز	مسقط	مسقط	البستان
بوفوصة	الشرقية	صور	قاصة - فليج
بومه العقيبات	الباطنة	الخابورة	وادي شافان
بوي	الوسطى	الدقم	بوي - الدشيشة - المكرة
بيحاء	الظاهرة	ينقل	بيحاء
بيوت الجبل	الباطنة	نخل	الطو
تبورة	مسندم	خصب	خصب
تدبار	ظفار	صلاله	طيظام
ترنات	ظفار	مكتب محافظ ظفار	نيابة ميتان
تصاوير الخيول	مسقط	العامرات	وادي الميح
تعن	مسقط	العامرات	جحلوت
تعندق	الشرقية	مصيره	راسيا
تل بالرخم	الوسطى	هيما	الغنيم
تلمقهيف	الوسطى	هيما	بهمة
ثب	مسقط	العامرات	قيد
ثفاء	ظفار	صلاله	طيظام
جوؤ	ظفار	صلاله	طيظام
جارن	الشرقية	مصيره	جارن
جبال الثيبات	الباطنة	نخل	حلبان
جبال الجريف	الباطنة	نخل	الأبيض
جبال الحاجر	الباطنة	نخل	الأبيض
جبال الدهفية	مسقط	مطرح	وادي عدي من الغرب
جبال الريعات	الباطنة	نخل	حلبان
جبال الشراج الحمر	مسقط	مطرح	الرملية من جهة الشمال الى الشرق
جبال الصلية	الباطنة	نخل	الأبيض
جبال الصهما	الباطنة	نخل	الأبيض

الإسم	المنطقة	الولاية	الأماكن الواقعة عليها
جبال الضحى	الباطنة	نخل	الأبيض
جبال الطبيعة	الباطنة	نخل	الأبيض
جبال العقيت	الباطنة	نخل	الأبيض
جبال الغونة	مسندم	مدحا	الغونة
جبال القاحزية	مسقط	بوشر	الأنصب
جبال القرية	الباطنة	نخل	الأبيض
جبال اللادان	الباطنة	نخل	الأبيض
جبال المخاضة	الباطنة	نخل	الأبيض
جبال المدبغة	مسقط	مطرح	غرب محلة الرحبيين
جبال الوشل	مسقط	مطرح	الممتد الى الوادي الكبير
جبال بو زهبة	الباطنة	نخل	الأبيض
جبال حداث	مسندم	مدحا	منطقة حداث وطوي بنت راشد
جبال حصن	الباطنة	نخل	الأبيض
جبال خب السمن	مسقط	مطرح	جنوب الزبادية
جبال خبيب صيفر	مسقط	مطرح	محلة وادي عدي من جهة الغرب
جبال خديد الجمال	مسقط	مطرح	مدخل وادي عدي شرق
جبال دعون البقيرة	مسقط	مطرح	مدخل وادي عدي شرق
جبال دعون الخيازمين الحدري	مسقط	مطرح	الممتد من عقبة الحميرية الى مدخل وادي عدي من جهة الشرق المطللة على المحلة قرب مستشفى النهضة
جبال دعون الركاب	مسقط	مطرح	محلة وادي عدي جنوب
جبال رأس العوين	مسقط	مطرح	محلة وادي عدي من جهة جنوب
جبال شراج الخروس	مسقط	مطرح	
جبال شراج الطير	مسقط	مطرح	جهة الغرب من وادي عدي
جبال عقبه الخطم	الباطنة	نخل	الأبيض
جبال عين	الباطنة	نخل	الأبيض

الإسم	المنطقة	الولاية	الأماكن الواقعة عليها
جبال وادي القراح	الباطنة	نخل	حلبان
جبال وادي الكثيب	الباطنة	نخل	حلبان
جبال وادي سعودة	الباطنة	نخل	الأبيض
جبل أبو حمايل	مسقط	مطرح	مطرح
جبل أبو شاية	مسقط	مطرح	مطرح
جبل أبو صيرة	مسقط	مطرح	مطرح
جبل أبو طراف	مسقط	مطرح	مطرح
جبل أبو قرحة	مسقط	مطرح	مطرح
جبل أبو كنانوة	مسقط	مطرح	مطرح
جبل أربق	مسقط	مطرح	مطرح
جبل البردة - المزبن	مسقط	مطرح	روي من جهة الشرق
جبل الجلايب	مسقط	مطرح	القرين
جبل الحد	مسقط	مطرح	مطرح
جبل الحويكات	مسقط	مطرح	مطرح
جبل الحيول	مسقط	مطرح	مطرح
جبل الخفية	مسقط	مطرح	مطرح
جبل الدشمة	مسقط	مطرح	غرب القرم
جبل الدفارة	مسقط	مطرح	مطرح
جبل الدهاف	مسقط	مطرح	مطرح
جبل الذيبة	مسقط	مطرح	مطرح
جبل الرأس	مسقط	مطرح	مسيح الصرمة
جبل الريامية	مسقط	مطرح	مطرح
جبل السغب الأبيض	مسقط	مطرح	الوادي الكبير من جهة الشمال
جبل السيح	الباطنة	نخل	الأبيض
جبل السيوداء	مسقط	مطرح	مطرح
جبل الشبي	مسقط	مطرح	الممتد من دارسيت الى دوار الحمرية

الإسم	المنطقة	الولاية	الأماكن الواقعة عليها
جبل الشيبة	مسقط	مطرح	بين وادي خلفان ومحلة العرين
جبل الصرمة	مسقط	مطرح	مطرح
جبل الصفيق	مسقط	مطرح	جهة الغرب بوادي عدي قرب المكان المسمي الصفيق
جبل الضربة	مسقط	مطرح	مطرح
جبل الظهر	مسقط	مطرح	مطرح
جبل العقبة	مسقط	مطرح	دار سبت الساحل جهة الشرق
جبل العمق	مسقط	مطرح	مطرح
جبل العود	مسقط	مطرح	مطرح
جبل الغاوي	مسقط	مطرح	مطرح
جبل الفحل	مسقط	مطرح	مطرح
جبل الفدني	مسقط	مطرح	الحمرية على الشارع المتجهة الى يتي
جبل الفشايع	مسقط	مطرح	مطرح
جبل القافة	مسقط	مطرح	مطرح
جبل القرن	مسقط	مطرح	مطرح
جبل القطار في وسط بحر	مسقط	مطرح	مطرح
جبل القلعة	مسقط	مطرح	روي
جبل القلعة	مسقط	مطرح	كوت مطرح
جبل الكوسي	مسقط	مطرح	مطرح
جبل المالحة	مسقط	مطرح	مطرح
جبل المردو	مسقط	مطرح	وادي عدي من الغرب
جبل المركب	مسقط	مطرح	مطرح
جبل المعتادي	مسقط	مطرح	مطرح
جبل المغيلانيات	مسقط	مطرح	وادي عدي من الغرب
جبل المقصر	مسقط	مطرح	مطرح
جبل النجار	مسقط	مطرح	مطرح



الإسم	المنطقة	الولاية	الأماكن الواقعة عليها
جبل الهبل	مسقط	مطرح	مطرح
جبل الوادي الغريز	مسقط	مطرح	الحميرية
جبل الودكة	الداخلية	منح	الفج بولاية منح
جبل بالواح	مسقط	مطرح	مطرح
جبل بزاقة	مسقط	مطرح	شرق اللؤلؤة
جبل بعروة	مسقط	مطرح	مطرح
جبل بندر دناجي	مسقط	مطرح	الشلالات (الكورنيش)
جبل بودقل	مسقط	مطرح	مطرح
جبل بوسواده	مسقط	مطرح	في عمق بحر دارسيت الساحل
جبل تعليقة	مسقط	مطرح	مطرح
جبل حصاة أبو بكر	مسقط	مطرح	مطرح
جبل خفيت غوازي	مسقط	مطرح	مطرح
جبل رأس البحري	مسقط	مطرح	مطرح
جبل رأس الجديدة	مسقط	مطرح	مطرح
جبل رأس الخطمة	مسقط	مطرح	مطرح
جبل رأس الروايض	مسقط	مطرح	مطرح
جبل رأس الطايح	مسقط	مطرح	مطرح
جبل رأس العريض	مسقط	مطرح	مطرح
جبل رأس الفار	مسقط	مطرح	مطرح
جبل رأس المنيز	مسقط	مطرح	مطرح
جبل رأس بوشوك	مسقط	مطرح	مطرح
جبل رأس سلومة	مسقط	مطرح	مطرح
جبل رأس شطيفي	مسقط	مطرح	مطرح
جبل رأس عبدالله مسلم	مسقط	مطرح	مطرح
جبل رأس قوطرة	مسقط	مطرح	نقطة عينت / الشطيفي
جبل رأس مائة وخمسين	مسقط	مطرح	مطرح
جبل رأس مختفية	مسقط	مطرح	مطرح

الإسم	المنطقة	الولاية	الأماكن الواقعة عليها
جبل رأس مطيلعي	مسقط	مطرح	مطرح
جبل رأس مهبطة	مسقط	مطرح	مطرح
جبل رضوان	الداخلية	نزوى	الجبل الأخضر
جبل سرمة	الداخلية	نزوى	الجبل الأخضر
جبل سعيد	مسقط	مطرح	مطرح
جبل سيف	مسقط	مطرح	مطرح
جبل شرجة العين	مسقط	مطرح	مطرح
جبل شرجة المرضاة	مسقط	مطرح	سد وادي خلفان
جبل شرية	مسقط	مطرح	مطرح
جبل شمس القنة	الداخلية	الحمراء	الجبل الغربي (وادي غول)
جبل صفوات	الداخلية	نزوى	الصفوات
جبل صيرة	مسقط	مطرح	مطرح
جبل طوي الوالي	مسقط	مطرح	وسط روي
جبل ظبيوة	مسقط	مطرح	مطرح
جبل عامر	مسقط	مطرح	مطرح
جبل عليوية	مسقط	مطرح	وادي خلفان / مطيرح
جبل غار الهواري	مسقط	مطرح	مطرح
جبل قيد الزهرة	مسقط	مطرح	مطرح
جبل قيد مسيح خميس	مسقط	مطرح	مطرح
جبل كاواس	الظاهرة	عبري	عبري
جبل محلة الخطور	مسقط	مطرح	من دوار الحميرية الى دوار وادي عدي شمال
جبل مراخ	مسقط	مطرح	دارسيت الساحل جهة الغرب
جبل مرسطة	مسقط	مطرح	مطرح
جبل مساح الجارية	مسقط	مطرح	مطرح
جبل مساح الحصان	مسقط	مطرح	مطرح
جبل مساح القبور	مسقط	مطرح	مطرح

الإسم	المنطقة	الولاية	الأماكن الواقعة عليها
جبل مسيح الصرمة	مسقط	مطرح	مطرح
جبل مسيح خميس	مسقط	مطرح	مطرح
جبل مطيرح	مسقط	مطرح	مطيرح
جبل مقلب الطين	مسقط	مطرح	منطقة القرم / المقصر من جهة الغرب
جبل نكفة مقصر رأس العودة	مسقط	مطرح	مطرح
جبل وادي الشرجة	الباطنة	صحار	وادي الحلتي
جبل وادي العوينة	مسقط	مطرح	الحمرية
جبل وادي العين	الباطنة	صحار	وادي الصلاحي
جبل وادي القلوعي	مسقط	مطرح	الحمرية
جبل وادي الكدوس	مسقط	مطرح	الحمرية
جبل وادي صلفت	مسقط	مطرح	الحمرية
جبل وادي معم	مسقط	مطرح	الحمرية
جبة شميسة	الداخلية	بهلاء	بسياء
جحنين	ظفار	صلاله	جحنين
جداعة	الشرقية	ابراء	السفالة
جده الخطم	مسندم	خصب	جدة الخطم
جده الفوج	الداخلية	نزوى	الجبل الأخضر
جدوفة	الشرقية	مصيره	جدوفة
جديا	الشرقية	ابراء	اليحمدي
جرزم	ظفار	صلاله	طيظام
جرف الابيض	الباطنة	نخل	علاية نخل
جرف الابيض	الباطنة	نخل	طوي القرون
جرف الاسود	الباطنة	نخل	القورة
جرمولة	الشرقية	ابراء	النصيب
جرن أبو مارذ	الشرقية	القابل	شنة

الإسم	المنطقة	الولاية	الأماكن الواقعة عليها
جرن بن عانوز	الوسطى	هيما	السحمة
جريف	الشرقية	جعلان بني بو علي	جعلان بني بو علي
جريف	الشرقية	صور	جريف
جرين	الشرقية	جعلان بني بو حسن	قرين
جرين	الشرقية	جعلان بني بو علي	قرين
جزيرة السح	مسقط	مسقط	قنتب
جزيرة الصيرة	مسقط	مسقط	البستان
جزيرة مسقط	مسقط	مسقط	مسقط
جشم	ظفار	سدح	حدبين
جعز الطويل	مسقط	مسقط	السيفة
جعيفر	الداخلية	سمائل	نداب
جمجموت	ظفار	شليم والحلانيات	وادي عارة
جميعوة	الداخلية	سمائل	سرور
جميل	الباطنة	نخل	المهاليل
جناه بني ريام	الداخلية	ازكي	إزكي
جنن بن نواطش	ظفار	ثمريت	الشصر
جنيات الحرش	الباطنة	نخل	العقر
جوريان	ظفار	ثمريت	قتبيت
جيسب	الشرقية	جعلان بني بو حسن	جيسب
جيل بالصروح	الداخلية	نزوى	كرشاء
حاجر اصفر	الظاهرة	محضة	محضة
حاجر الحوية	الظاهرة	محضة	حاجر الحوية
حار	ظفار	ضلكوت	ضلكوت
حار أر محود	ظفار	مرياط	طوي أعتير
حار قرحت	ظفار	صلاله	غدو
حارة	الباطنة	صحم	الرحبة
حارة الضنين	الشرقية	المضيبي	حارة الضنين - الروضة

الإسم	المنطقة	الولاية	الأماكن الواقعة عليها
حاميه الصوير	الباطنة	نخل	القورة
حاميه المصيرة	الباطنة	نخل	القورة
حایل	مسقط	بوشر	العقيبة
حبجة	الشرقية	الكامل والوافي	الوافي
حبرير	ظفار	سدح	سدح
حبل الكبير	الشرقية	دماء والطائين	مناطق وقرى الولاية
حبله	مسندم	مدحا	المنطقة الجديدة
حبينا	الشرقية	ابراء	قفيفة
حبية	الشرقية	وادي بني خالد	حلفاء
حجلة	مسقط	بوشر	الجفار
حد الحرش	الباطنة	نخل	العقر
حد الحرشة	الباطنة	نخل	الخضراء
حدبين	ظفار	سدح	سدح
حرأ	ظفار	صلاله	طيظام
حراثي	مسقط	مسقط	ينكت
حرب	ظفار	طاقه	جججات
حرس العين	الباطنة	نخل	عقباء
حرف السلي	مسندم	دبا البيعه	قرية السلي
حركاك	ظفار	سدح	سدح
حروف بني حمود	مسندم	خصب	حروف بني حمود
حريط	ظفار	صلاله	قرن حيرتي
حريم حارم	مسندم	خصب	هضبة السي - الصحاصح - حريمة - دعابدة - الركبة - حد عائشة - عقبة الكلب
حزاوير	الداخلية	بهلا	بسياء
حسنان بن رجب	الشرقية	صور	عبات
حشير	ظفار	مرباط	مرباط

الإسم	المنطقة	الولاية	الأماكن الواقعة عليها
حصل	ظفار	صلاله	قرن حيرتي
حصنصنة	مسقط	العامرات	الحاجر
حضبرم	ظفار	سوح	حاسك
حف	ظفار	مرباط	طوي آعتبر
حفي	الباطنة	الرستاق	وادي الجوابر
حفيت	الظاهرة	البريمي	حفيت
حقاب بن شعيل	مسقط	بوشر	المسفاة
حقم	مسقط	العامرات	السديرات
حكل	مسندم	دبا البيعه	حكل
حلاح	الداخلية	سمائل	نداب
حلاه الجل	الداخلية	نزوى	الجل
حلاه الردة	الداخلية	نزوى	ردة البوسعيدي
حلاة السوداء	الباطنة	نخل	بوة
حلاه العوينة	الداخلية	ازكي	العوينة
حلاة تنوف	الداخلية	نزوى	تنوف
حلاة نزوى	الداخلية	نزوى	نزوى
حلت	ظفار	صلاله	جحنين
حلف	الشرقية	مصيره	حلف
حلة	مسقط	العامرات	قيد
حله المسجد	مسقط	العامرات	الحاجر
حليفة	الشرقية	ابراء	النصيب
حمر	الوسطى	الدقم	حمر - ذنجرت - صيغ كبريت - ذنخر
حمري	ظفار	صلاله	قرن حيرتي
حمري قشة	مسقط	بوشر	المسفاة الشرقية
حمريه الحاجر	مسقط	العامرات	الحاجر
حمريه الملحة	مسقط	العامرات	الحاجر

الإسم	المنطقة	الولاية	الأماكن الواقعة عليها
حمه العاقول	الباطنة	الخابورة	وادي الصرمي
حمه العفريت	الباطنة	الخابورة	وادي الصرمي
حمة أهل بو سعيد	الداخلية	بها	المعمور
حمه قضبات	الداخلية	ازكي	قضبات
حمه محضرة	الباطنة	الخابورة	وادي الصرمي
حمه مرحبة	الظاهرة	ينقل	الوقبة
حمة مويقد	الباطنة	صحار	وادي الصلاحي
حمير الرفاع	الشرقية	صور	زشياح ، العيجةس
حنفيت	ظفار	ثمريت	حنفيت
حواري الملب	الداخلية	ازكي	الحميضتين
حور النسل	الباطنة	الخابورة	ميحة بني كيوم
حور ذات العجل	الباطنة	الخابورة	بلدالمري
حورا الكافر	الباطنة	صحار	وادي برغا
حورا المضيرب	الباطنة	صحار	وادي الحلتي
حورا الوشاحي	الباطنة	الخابورة	بيعيق
حورا برغا	الباطنة	صحار	غرب صحار
حورا بيعيق	الباطنة	الخابورة	بيعيق
حوراء العارض	الظاهرة	عبري	العارض
حوراء ينقل	الظاهرة	ينقل	مركز الولاية
حوره الشرجة	الداخلية	نزوى	سعال
حوره الضليعة	الداخلية	نزوى	تنوف
حوره الضياح	الداخلية	ازكي	قلعة العوامر
حوره الغبرة	الداخلية	نزوى	سعال
حوره المديفي	الداخلية	نزوى	تنوف
حوره سعال	الداخلية	نزوى	سعال
حورة سيف	الباطنة	وادي المعاول	اللاجال
حوره شيشي	الداخلية	ازكي	السياحي

الإسم	المنطقة	الولاية	الأماكن الواقعة عليها
حوره طوية	الباطنة	الخابورة	وادي الصرمي
حوره طيمساء	الداخلية	نزوى	طيمساء
حوره عومة	الباطنة	الخابورة	وادي الصرمي
حوره غبره الخور	الداخلية	الحمراء	شرقي بلدة الحمراء
حورة فرق	الداخلية	نزوى	فرق
حوره قطنة	الباطنة	الخابورة	فلج بن ربيعة
حورة كيد	الداخلية	بهلا	كيد
حورة لستية	الداخلية	بهلا	بلاد سيت
حوره نزوى	الداخلية	نزوى	نزوى
حوري البويضي	الداخلية	بهلا	بهلا
حوري خميلة	الداخلية	بهلا	بهلا
حويسدة	الداخلية	سمائل	السفالة
حويكة	الشرقية	بديه	الظاهر
حويمية	الظاهرة	ينقل	القصفة
حيد	مسقط	بوشر	غلا
حيفظ	الباطنة	نخل	نخل
حيل التين	الظاهرة	ينقل	حيل التين
حيل الحامية	الباطنة	صحار	وادي الصلاحي
حيل المر	الداخلية	نزوى	بركة الموز
حيل المشاكم	الباطنة	صحار	وادي الحلتي
حيل حبي	مسقط	مسقط	يتي
حيل وادي سعدة	الداخلية	نزوى	بركة الموز
حيور	ظفار	صلاله	جحنين
حيوم	ظفار	صلاله	زيك
خارش افلق	ظفار	سوح	سوح
خب السور	الباطنة	نخل	الطو
خب الصرم	الداخلية	سمائل	وادي بني رواحة



الإسم	المنطقة	الولاية	الأماكن الواقعة عليها
خب الضبعون	الداخلية	سمائل	الحاجر
خب الغافة	الداخلية	سمائل	صياء
خب القورة	مسقط	مسقط	يتي
خب النار	الداخلية	سمائل	وادي بني رواحة
خب بريك	الباطنة	نخل	طوي القرون
خب بوهبان	الباطنة	نخل	طوي القرون
خبيب الأسود	مسقط	بوشر	الحمام
خبيب الشيخ	الداخلية	سمائل	وادي بني رواحة
خبيب المضاربي	مسقط	بوشر	المسفاة الشرقية
خديرا	الداخلية	سمائل	العلاية
خزمة	ظفار	رخيوت	رخيوت
خزينة	مسقط	السيب	الخوض
خطبه القراد	الداخلية	نزوى	الجبل الأخضر
خطم كحل	الظاهرة	محضة	وادي كحل
خطمه العينين	الظاهرة	عبري	العينين
خميلة	الداخلية	بهلا	بهلا
خميلة	الداخلية	نزوى	طيمساء
خنزفان	الشرقية	جعلان بني بوعلي	جوابي أولاد كاسب
خنزور	مسندم	خصب	الرمث - قشيرات - طيينة - عقب الوهب - غشب الخنازرة
خولم	ظفار	ضلكوت	
خونية	الداخلية	بدبد	سعال المغرة والمريرات والبطحاء
خييط	ظفار	صلاله	قرن حيرتي
دار الحجر	الباطنة	نخل	نخل
دخم	ظفار	ضلكوت	ضلكوت
درج بن جابر	الباطنة	الخابورة	فلج بن ربيعة
دعن الديرة	الباطنة	نخل	طوي القرون

الإسم	المنطقة	الولاية	الأماكن الواقعة عليها
دعن القرون	الباطنة	نخل	علاية نخل
دعن المعقل	الباطنة	نخل	طوي القرون
دعن قحاف	مسقط	مسقط	ينكت
دغش	الباطنة	صحم	الأسلات
دك المروزة	الداخلية	بهلا	بسياء
دنصف	مسندم	خصب	دنصف
دهق ايطين	ظفار	مرباط	طوي آعتبر
دهوني	الباطنة	صحم	دهوني
دوجة	الظاهرة	عبري	دوجة
دور الشمال	مسندم	خصب	خصب
دوران	الشرقية	مصيره	حقل
دوة	الشرقية	مصيره	دوة
ديت سقلة	الداخلية	بهلا	بهلا
ذحير	ظفار	سدح	حاسك
ذعورف	الوسطى	هيما	وادي بوي
ذكدت	ظفار	صلاله	طيظام
ذنب خنت	مسندم	خصب	سلى
ذنمون	ظفار	طاقه	شمال مدينة الحق
ذياب	الشرقية	جعلان بني بوحسن	ذياب
ذير ثال	ظفار	مرباط	طوي آعتبر
ذيربوب	ظفار	صلاله	طيظام
ذيرزان	ظفار	مرباط	مرباط
رأس	الداخلية	نزوى	الجبل الأخضر
رأس أبو داود	مسقط	قريات	شمال قريات
راس أبو رصاص	الشرقية	مصيره	رأس الحدري
راس الاحمر	الوسطى	الجازر	صوقرة
رأس الأسود	مسقط	مسقط	ينكت

الإسم	المنطقة	الولاية	الأماكن الواقعة عليها
رأس البرج	مسقط	مسقط	حرامل
رأس البريك	مسقط	مطرح	مطرح
رأس البوتة	الداخلية	نزوى	الجبل الأخضر
رأس الجمل	الشرقية	مصيره	راسيا
راس الجيب	مسندم	خصب	الجيب
رأس الحصن	الداخلية	نزوى	الجبل الأخضر
راس الحمر	ظفار	شليم والحلانيات	عفاروق
رأس الخزين	مسقط	مسقط	حرامل
رأس الخلوت	مسقط	مسقط	البستان
رأس الدام	الشرقية	مصيره	شعنزى
رأس الدقم	الوسطى	الدقم	الدقم - القطنة
رأس الديكة	مسقط	مسقط	مسقط
رأس الرماد	الداخلية	نزوى	الجبل الأخضر
رأس الروضة	مسقط	مسقط	البستان
رأس الريحانية	الداخلية	نزوى	الجبل الأخضر
رأس الريف	الشرقية	مصيره	مرصيص
راس السامه الشيخ مسعود	مسندم	خصب	خصب
رأس الشخبوط	الداخلية	نزوى	الجبل الأخضر
رأس الشيخ	الداخلية	نزوى	الجبل الأخضر
رأس الشيخ	مسقط	مسقط	البستان
رأس الضبط معديت	الداخلية	نزوى	الجبل الأخضر
رأس الطويل	مسقط	مسقط	حرامل
رأس العقبة	الداخلية	نزوى	الجبل الأخضر
رأس العود	مسقط	مسقط	مسقط
رأس الفلج	الداخلية	ازكي	إمطي
رأس القرطة	الداخلية	نزوى	الجبل الأخضر

الإسم	المنطقة	الولاية	الأماكن الواقعة عليها
رأس القصار	مسقط	مسقط	البستان
رأس الكبير	الباطنة	نخل	العقر
رأس أمينة	مسقط	مسقط	البستان
رأس بو نفاخ	مسقط	مسقط	مسقط
رأس بوخنيس	مسقط	مسقط	الخيران
رأس بيري	مسقط	مسقط	حرامل
راس بين الرؤوس	الداخلية	نزوى	الجبل الأخضر
راس جرواو	ظفار	شليم والحلانيات	شربثات
رأس حدش	الداخلية	نزوى	الجبل الأخضر
رأس حسناء	الشرقية	جعلان بني بوحسن	مياح
رأس خطام	مسقط	مسقط	البستان
راس سنجور	مسقط	العامرات	جطلوت
راس شريحين	الداخلية	نزوى	الجبل الأخضر
رأس شعبان	الشرقية	مصيره	شعبان
راس شياع	الشرقية	صور	شياع
راس صفرغ	ظفار	شليم والحلانيات	شربثات
راس عجوزة	مسندم	دبا البيعه	سل وية
رأس عيدين	مسقط	مسقط	حرامل
راس غبي	مسندم	خصب	خصب
رأس فهود	الداخلية	بهلا	فهود
رأس قحطاء	مسقط	مسقط	حرامل
راس قروار	الوسطى	الجازر	صوقرة
راس قلهاث	الشرقية	صور	مدينة قلهاث
راس كروف	مسندم	دبا البيعه	خور معلى
رأس كلبوه	مسقط	مسقط	كلبوه
رأس كميموة	مسقط	مسقط	ريام
رأس كنعدة	مسقط	مسقط	مسقط

الإسم	المنطقة	الولاية	الأماكن الواقعة عليها
راس كيم	مسندم	دبا البيعه	بندر القار
رأس لحرمر	مسقط	مسقط	مسقط
رأس مارخيم	مسقط	مسقط	حرامل
رأس مبعير	الشرقية	مصيره	جدوفة
راس متيقف	ظفار	شليم والحلانيات	الشويمية
راس مخصام	ظفار	شليم والحلانيات	شربثات
رأس مدركة	الوسطى	الدقم	مدركة
رأس مسرة	مسقط	مسقط	البستان
رأس مسقط	مسقط	مسقط	مسقط
راس منجي	ظفار	شليم والحلانيات	شربثات
راس نوس	ظفار	شليم والحلانيات	الشويمية
راس وادي الشويهة	الظاهرة	محضة	
راس وارخ	ظفار	شليم والحلانيات	الشويمية
راس ولد بنية	ظفار	شليم والحلانيات	الشويمية
راسيا	الشرقية	مصيره	راسيا
ربي	الباطنة	صحم	شيدة
رحبه صمية	الباطنة	نخل	نخل
رحيبة	مسندم	خصب	الطاقة
رزم	مسقط	العامرات	العامرات
رشت	ظفار	مرباط	مرباط
رعلات	ظفار	مكتب محافظ ظفار	نيابة فسد
رعله السوداء	مسندم	خصب	خصب
رعله الغويان	مسندم	خصب	خصب
رعله الهومة	مسندم	خصب	رعله الهومة
رعله الياس	مسندم	خصب	راس الغش
رعله بني مرة	مسندم	خصب	الخلاخل
رعله بني مرة	مسندم	دبا البيعه	دص

الإسم	المنطقة	الولاية	الأماكن الواقعة عليها
رعو	الشرقية	ابراء	النصيب
رقفين	ظفار	مرباط	طوي أعتير
ركحون	ظفار	صلاله	طيظام
ريكوت	ظفار	سدح	حاسك
زادي الخويج	الباطنة	نخل	الخضراء
زاهر	مسقط	العامرات	جحلوت
زبريت	ظفار	ثمريت	الشصر
زرفت	ظفار	رخيوت	رخيوت
زغى	الشرقية	صور	وادي الصالح
زمهلات	ظفار	مكتب محافظ ظفار	نيابة توسنات
زيب	الشرقية	ابراء	قفيفة
زيك	ظفار	صلاله	زيك
ساب الشوعة	الباطنة	نخل	المهاليل
ساب النار	الباطنة	الرستاق	وجمة - الفراعة
ساب وادي الجيلة	الباطنة	نخل	القورة
ساد حلوف	ظفار	ثمريت	حلوف ومسحيلة
ساده الردنة	ظفار	ثمريت	الشصر
ساده عمدات	ظفار	ثمريت	مضي
ساده هيلة	ظفار	ثمريت	حلوف ومسحيلة
سالم بن خميس	الشرقية	جعلان بني بو علي	جعلان بني بو علي
سالم بن خميس	الشرقية	جعلان بني بو علي	وادي المر
سالم بن خميس	الشرقية	صور	صور
سبع المخرج	الباطنة	نخل	الطو
سحراء	الداخلية	سمائل	العلاية
سداب	الظاهرة	عبري	سداب
سراة الحريملي	الداخلية	سمائل	وادي محرم
سروة	الداخلية	سمائل	المهبوب

الإسم	المنطقة	الولاية	الأماكن الواقعة عليها
سطحه الصليبة	الباطنة	نخل	طوي القرون
سطحه العلعلان	الباطنة	نخل	القورة
سطحة الكهف	الباطنة	نخل	حدش
سعة	الشرقية	القابل	النبأ
سعة	الباطنة	نخل	طوي القرون
سقف المجزول	مسقط	بوشر	
سل الوعيب	مسندم	خصب	سل الوعيب
سل كمزار الصغير	مسندم	خصب	خصب
سل كمزار الكبير	مسندم	خصب	خصب
سلام	الداخلية	سمائل	الجبيلات (السفالة)
سلحد	مسندم	خصب	سلحد-عيني-خمد-الهلك
سلوت	الشرقية	القابل	النبأ
سليت صحابة	مسندم	خصب	سليت صحابة
سليت غراب	مسندم	خصب	سليت غراب
سليت موسى	مسندم	خصب	سليت موسى
سليت نظر	مسندم	خصب	سليت نظر
سماة	الباطنة	صحم	شيدة
سمحان	ظفار	مرباط	مرباط
سمسوم	الظاهرة	محضة	محضة
سمكت	مسقط	العامرات	الحاجر
سنوت	الباطنة	الرستاق	وادي حيل بنت
سواد بن عفيف	ظفار	مكتب محافظ ظفار نيابة زهبون	
سواد ميتن	ظفار	مكتب محافظ ظفار نيابة ميتان	
سوادي انطالة	مسقط	بوشر	المسفاة العلوية
سود	الداخلية	ازكي	السليمي
سودية المحدوثة	مسقط	بوشر	المسفاة العلوية
سودية الثيب	الشرقية	ابراء	قفيفة

الإسم	المنطقة	الولاية	الأماكن الواقعة عليها
سودية الحويل	الشرقية	ابراء	قفيفة
سون	الداخلية	ازكي	سيماء الساقلة
سويديه ضبيك	مسقط	العامرات	الحاجر
سويقا	الداخلية	سمائل	سرور
سيب سخام	الداخلية	سمائل	الخوبار
سيبا	مسقط	مطرح	العرين
سيبان الديرة	الباطنة	نخل	طوي القرون
سيبان الرخيمة	الباطنة	نخل	عقباة
سيبان الصفر	الباطنة	نخل	عقباة
سيبان المخبأ	الباطنة	نخل	القورة
سيبة ناصر	الباطنة	صحار	منطقة مجان بصحار
سيح الصرم	الداخلية	سمائل	المهبوب
سيح ليلي	الشرقية	ابراء	اليحمدي
سيدمت	مسندم	خصب	خصب
شابوص	مسندم	خصب	خصب
شاط	ظفار	صلاله	طيظام
شاغ العلم	مسقط	العامرات	جطلوت
شبوب	ظفار	صلاله	جحنين
شجرت حارت	ظفار	سدح	سدح
شجرة الشيخ	ظفار	صلاله	غدو
شراج الاسود	مسقط	بوشر	الجفار
شراج الفلج	مسقط	بوشر	غلا
شرجة الضبع	مسقط	مسقط	ينكت
شرجه عفار	الداخلية	ازكي	الحميضة
شرح	ظفار	سدح	سدح
شرخنم	ظفار	سدح	سدح
شرس	ظفار	رخيوت	رخيوت



الإسم	المنطقة	الولاية	الأماكن الواقعة عليها
شرص	الشرقية	ابراء	السفالة
شرص	الشرقية	ابراء	النصيب
شرف	ظفار	صلاله	غدو
شرق العلمين	الباطنة	الرستاق	بلد سيت
شرووت	ظفار	مكتب محافظ ظفار نيابة المزينة	
شريض	الشرقية	ابراء	النصيب
شطيفي	مسقط	مطرح	مطرح
شعاب البيح	الباطنة	صحم	شيدة
شعاب السحار	مسندم	مدحا	مزارع الداير
شعبوة	الداخلية	سمائل	الغبرة
شعت	ظفار	صلاله	طيظام
شغف السود	مسقط	بوشر	المسفاة
شغوف العظام	مسقط	بوشر	المسفاة الشرقية
شغوف المتقحف	مسقط	بوشر	المسفاة
شفران بريك	الباطنة	نخل	عقباة
شم	مسندم	خصب	خصب
شمس	الباطنة	الرستاق	الغور - النيد - وجمة - الهوب - الفراة - الهويب - اللاجال - الصوع - الجو - مقمة - المبوؤ - مدروج
شمس	الباطنة	نخل	الأبيض
شمة الفج	الباطنة	صحار	وادي الصلاحي
شميم	الداخلية	بهلا	بهلا
شنان	الشرقية	جعلان بني بوحسن	علااب
شنر	ظفار	صلاله	طيظام
شنفون	ظفار	شليم والحلانيات	وادي عارة
شنين	الباطنة	وادي المعاول	اللاجال

الإسم	المنطقة	الولاية	الأماكن الواقعة عليها
شيجر	الشرقية	جعلان بني بو علي	جعلان بني بو علي
شير	ظفار	صلاله	زيك
شيرة	مسندم	خصب	شيرة
شيصة	مسندم	خصب	خصب
صاد	مسقط	بوشر	صاد
صار	الوسطى	هيما	الراكي
صارت	ظفار	صلاله	طيظام
صاع	الظاهرة	البريمي	مزارع ردة صاع
صافح	مسقط	بوشر	الجفار
صاور شيخة	الشرقية	مصيره	بياض
صبرة جميعة	الباطنة	صحار	صحار
صيرير	مسقط	بوشر	صاد
صفائح	الشرقية	مصيره	صفائح
صفاء الحيلة	الباطنة	نخل	عقباء
صفراء الاصيلي	الداخلية	ازكي	الدوح
صفراء الملحة	الداخلية	ازكي	الخديد
صفرة	الباطنة	الخابورة	وادي الحواسنة
صفرة البرج	الباطنة	الخابورة	الصرمي
صفرة الخليو	مسقط	بوشر	المسفاة الشرقية
صفرة الصاحب	الشرقية	جعلان بني بو علي	جعلان بني بو علي
صفرة الملييب	الباطنة	صحار	صحار
صفرة أو الرويكي	مسقط	السيب	الخوض
صفصف	ظفار	مرياط	طوي أعتير
صفه علي	الظاهرة	عبري	عبري
صل عفت	الباطنة	الخابورة	وادي شافان
صلخ	الداخلية	ادم	أدم
صلف الجيلة	الباطنة	نخل	القورة

الإسم	المنطقة	الولاية	الأماكن الواقعة عليها
صلما	الباطنة	الرستاق	صلما - الخطيمات
صليب	مسندم	خصب	صليب
صليفان الكلب	الباطنة	صحار	طريق حبيبي
صليفان بنت حجي	الباطنة	صحار	وادي عاهن
صم	الداخلية	ازكي	القريتين
صم	الداخلية	سمائل	وادي محرم
صناق	ظفار	سدح	حاسك
صنعاء	الشرقية	ابراء	العلاية
صهرة	مسقط	العامرات	الحاجر
صهنا	مسندم	مدحا	ظبياء، اللف ، غليل ناصر وصهنا
صور مصيرة	الشرقية	مصيره	صور مصيرة
صوقرة	الوسطى	الجازر	صوقرة
صومحان	الشرقية	دماء والطائين	صومحان
صويرة	مسندم	خصب	دفيقة
صويمر	الشرقية	صور	شامة ، العيجة
صيببي	مسندم	خصب	خصب
صيح	الشرقية	جعلان بني بوعلي	منطقة حقلي
صيرتم	ظفار	مرباط	مرباط
ضاحة الجعدان	ظفار	مكتب محافظ ظفار	نيابة توسنات
ضب رزيق الحدري	مسقط	العامرات	العامرات
ضب رزيق العلوي	مسقط	العامرات	العامرات
ضبعان	الداخلية	سمائل	الخوبار
ضبك المعرشي	الباطنة	نخل	حدش
ضدمي	الباطنة	الرستاق	وادي بني هنني
ضوغب	الشرقية	جعلان بني بوعلي	جعلان بني بو علي
ضولي	الداخلية	سمائل	وادي محرم
ضوي	الباطنة	الرستاق	ضوي - الدار - المغاسل

الإسم	المنطقة	الولاية	الأماكن الواقعة عليها
ضيح العريض	مسقط	بوشر	المسفاة الشرقية
زيد	مسقط	العامرات	الحاجر
طاق	ظفار	صلاله	طيظام
طباقه	الداخلية	بهلا	بسياء
طبقة مظاهير	مسقط	مسقط	البستان
طحوطح	الشرقية	مصيره	نغت
طشوق	ظفار	صلاله	طيظام
طف الرخم	مسندم	خصب	خصب
طف حريف	مسندم	خصب	خصب
طلوح	الداخلية	سمائل	وادي محرم
طويس	الشرقية	القابل	شنة
طيسح	الشرقية	مصيره	نغت
طيظام	ظفار	صلاله	صلالة
ظهر البادر	مسقط	مسقط	السيفة
ظويعنة	مسقط	مطرح	جنوب دارسيت الطويان
عادل	الوسطى	الدقم	مدركة
عافري	الداخلية	سمائل	وادي محرم
عاقول المداس	الباطنة	الخابورة	وادي الصرمي
عبيدة	مسقط	العامرات	جحلوت
عثف	ظفار	صلاله	طيظام
عجاج	الباطنة	وادي المعاول	مسلمات
عذب بكلل	ظفار	ضلكوت	ضلكوت
عرام	ظفار	طاقه	شمال مدينة طاقة
عرق أبوفلي	الشرقية	القابل	فلج مسعود
عرقم	ظفار	صلاله	طيظام
عروقية	الشرقية	ابراء	قفيفة
عريمبا	الباطنة	الخابورة	الصفا

الإسم	المنطقة	الولاية	الأماكن الواقعة عليها
عريمبا	الباطنة	الخابورة	عريمبا
عرين	ظفار	صلاله	طيظام
عسقة	مسقط	بوشر	الحمام
عسكلات	الوسطى	الدقم	عسكلات - مريحان الرجاب
عشار	الشرقية	جعلان بني بو علي عويند	
عشتنة	مسندم	خصب	عشتنة
عشوة	الشرقية	بديه	الظاهر
عصبان	الشرقية	جعلان بني بو علي	جعلان بني بو علي
عصيل	الوسطى	الدقم	عصيل - خودية - قطيب
عصيلي	الداخلية	ازكي	شافع
عفال	ظفار	صلاله	صلالة
عقاب الضباع	مسقط	العامرات	وادي الميح
عقاب المزناج	الداخلية	سمائل	سيجاء
عقبة آتين	ظفار	صلاله	غدو
عقبة إدين	ظفار	صلاله	جحنين
عقبة أصلا	ظفار	صلاله	ألسان
عقبة البئر	الشرقية	القابل	شنة
عقبة الجفرة	الظاهرة	عبري	الجفرة
عقبة الخيل	مسقط	مطرح	مطيرح
عقبة الدهور	مسندم	خصب	عقبة الدهور
عقبة الذئاب	مسقط	العامرات	العامرات
عقبة الراعي	الداخلية	سمائل	هيل
عقبة الروضة	مسندم	خصب	خصب
عقبة الساب	الباطنة	نخل	حدش
عقبة السدرة	الداخلية	سمائل	وادي محرم
عقبة السفعاء	الباطنة	نخل	القورة
عقبة السيخ	الداخلية	سمائل	وادي محرم

الإسم	المنطقة	الولاية	الأماكن الواقعة عليها
عقبة الصغر	الداخلية	نزوى	الجبل الأخضر
عقبة العقد	الباطنة	نخل	الطو
عقبة القايمة	الداخلية	بهلا	وادي الأعلى
عقبة القت	الباطنة	نخل	نخل
عقبه المخسر	الباطنة	نخل	عقباء
عقبة المضيرب	الشرقية	بديه	الظاهر
عقبه المليدغ	الداخلية	نزوى	بركة الموز
عقبة الموارد	الباطنة	الرستاق	الفرع
عقبة الواصل	الشرقية	بديه	الظاهر
عقبة أنجاز	ظفار	صلاله	ألسان
عقبه بني علي	مسندم	دبا البيعه	العقبة
عقبه بهيم	ظفار	صلاله	زيك
عقبه حيث	ظفار	صلاله	زيك
عقبة خليل	الباطنة	نخل	الطو
عقبه سدوى العلوية	مسندم	خصب	خصب
عقبة سفلة	الشرقية	القابل	الساقة
عقبه سويدة	الباطنة	الخابورة	وادي الصرمي
عقبة شنة	الشرقية	القابل	شنة
عقبة عامرودة	الداخلية	سمائل	الخويار
عقبه عظام	الظاهرة	عبري	عبري
عقبه مجيوز	مسقط	العامرات	العامرات
عقبة مريخ	الداخلية	بهلا	وادي قريات
عقبه يدوه السفلة	مسندم	خصب	خصب
عقوي	مسقط	العامرات	جحلوت
عقباء	الباطنة	نخل	الخضراء
عقبية	الشرقية	جعلان بني بو علي	جعلان بني بو علي
علام	الداخلية	ادم	قرن العلم

الإسم	المنطقة	الولاية	الأماكن الواقعة عليها
علام	ظفار	طاقه	غرب مدينة الحق
علام علان	الظاهرة	عبري	البانة
عليوة	مسقط	مطرح	مطيرح
عمد	الباطنة	صحار	وادي الصلاحي
عمراء	الداخلية	سمائل	وادي محرم
عميد	الشرقية	ابراء	النصيب
عميد	الشرقية	ابراء	السفالة
عويري	الشرقية	صور	راس الحد
عين	مسندم	خصب	خصب
عين الشيخ	الباطنة	وادي المعاول	الغبرة
عين المرة	الشرقية	القابل	المضيرب
عينية	الوسطى	الجازر	الكحل
غب علي	مسندم	خصب	خصب
غدان	الوسطى	الجازر	الكحل
غدو	ظفار	صلاله	صلالة
غدية	ظفار	مرباط	مرباط
غرابة	الباطنة	صحار	وادي الحلتي
غرابة	الباطنة	وادي المعاول	اللاجال
غرضت	ظفار	صلاله	صلالة
غرفة المبلدي	الداخلية	سمائل	سرور
غرم	مسندم	خصب	خصب
غطا	ظفار	ضلكوت	ضلكوت
غطاطي	الداخلية	سمائل	سيجاء
غلا	مسقط	بوشر	غلا
غنيم	الوسطى	هيما	الزمائم
غنيمة	الداخلية	سمائل	فاروة
غور الرجال	الباطنة	صحم	شيدة

الإسم	المنطقة	الولاية	الأماكن الواقعة عليها
غور السحد	الباطنة	صحم	صحم
غور السدرانية	الباطنة	صحم	شيدة
غور العوينة	الباطنة	الخابورة	ميحة بني كيوم
غور المقنمانية	الباطنة	صحم	شيدة
غور النقعة	الباطنة	صحم	شيدة
غوم	ظفار	صلاله	زيك
غويبش	الداخلية	بدبد	نفعا
غويل	الظاهرة	محضة	محضة
غياض	الداخلية	نزوى	بركة الموز
غيران الاخوة	الباطنة	صحم	شيدة
غيران الدخنان	الباطنة	صحم	شيدة
غيران الهميد	الباطنة	صحم	شيدة
غيران حديد	الباطنة	الخابورة	وادي الحواسنة
غيز الكدس	الباطنة	وادي المعاول	اللاجال
غيل الدك	الداخلية	سمائل	السفالة
فاتحه الخير	الباطنة	نخل	المهاليل
فج السخام	الظاهرة	عبري	سيح المسرات
فج الصبيخي	الظاهرة	عبري	الصبيخي
فحول	الداخلية	سمائل	سيجاء
فدى	الظاهرة	ضنك	ضنك
فرعة	ظفار	سوح	حاسك
فرق	ظفار	طاقه	جبجات
فرن الرابي	الباطنة	نخل	حلبان
فرن الرابي	الباطنة	نخل	الأبيض
فريح	الوسطى	هيما	الزمائم
فشع	ظفار	صلاله	قرن حيرتي
فص عينك	مسندم	خصب	خصب



الإسم	المنطقة	الولاية	الأماكن الواقعة عليها
فلاه ابو جابر	الداخلية	نزوى	بركة الموز
فلج خلفان بن حمد	الباطنة	وادي المعاول	اللاجال
فواد	مسقط	العامرات	جطلوت
قاره ادواب	ظفار	ثمريت	دوكة
قارة الرحيمة	ظفار	ثمريت	حلوف ومسحيلة
قارة السواد	ظفار	ثمريت	ثمريت
قاره باموت	ظفار	ثمريت	قتبيت
قاره فصاد	ظفار	ثمريت	حلوف ومسحيلة
قاره ميلح	ظفار	شليم والحلانيات	وادي عارة
قاعر	الداخلية	سمائل	وادي محرم
قانة	مسندم	خصب	خصب
قب علي	مسقط	العامرات	جطلوت
قبل	مسندم	خصب	الوعب - الخوية - الدعنة - الركير - المصلة - الخطمة - الفيح - عقبة الزربين
قبة	مسندم	خصب	خصب
قج تعن الشرقي	مسقط	العامرات	جطلوت
قج تعن الغربي	مسقط	العامرات	جطلوت
قحمة الكبش	الشرقية	صور	شيع
قدقد	ظفار	مرباط	
قران وكان	الداخلية	نزوى	الجبل الأخضر
قرصود	الباطنة	السويق	السويق
قرعات	ظفار	طاقه	شمال مدينة طاقه
قرن أبو لحية	الشرقية	القابل	النبأ
قرن الأبيض	الداخلية	سمائل	هيل
قرن الأحمر	الباطنة	نخل	بوة
قرن الأسود	الداخلية	نزوى	بركة الموز

الإسم	المنطقة	الولاية	الأماكن الواقعة عليها
قرن الاشنين	الباطنة	نخل	عقبا
قرن الاغيبير	الباطنة	الخابورة	فلج بن ربيعة
قرن البر	الشرقية	جعلان بني بوعلی	جعلان بني بو علي
قرن البرج	مسقط	بوشر	الجفار
قرن البوتة	الباطنة	نخل	عقبا
قرن البومة	الباطنة	نخل	طوي القرون
قرن البومة	الداخلية	سمائل	هيل
قرن البیدري الجنور	الداخلية	نزوی	كرشاء وفرق
قرن الجارية	الداخلية	سمائل	هيل
قرن الجبتين	الباطنة	نخل	طوي القرون
قرن الجليبا	الظاهرة	ينقل	الجليبا
قرن الحرب	الباطنة	نخل	بوة
قرن الحرق	الباطنة	نخل	القورة
قرن الحریملي	الداخلية	سمائل	وادي محرم
قرن الحمام	الداخلية	نزوی	سعال
قرن الحمام	الباطنة	نخل	نخل
قرن الحويميات	الباطنة	نخل	الفيق
قرن الحيبية	الظاهرة	ينقل	ظهرة الحيبية
قرن الحيمر	مسقط	بوشر	الأنصب
قرن الخريس	الباطنة	نخل	طوي القرون
قرن الخمعي	الداخلية	سمائل	سيجاء
قرن الذيب	الباطنة	الرستاق	العمق
قرن الذيب	الداخلية	سمائل	هصاص
قرن الرابي	الباطنة	نخل	نخل
قرن الرخم	الباطنة	الخابورة	الشرجة وقفص
قرن الرسة	مسقط	بوشر	الأنصب
قرن الروغ	الباطنة	الخابورة	الشرجة والنعامة والسيهرة

الإسم	المنطقة	الولاية	الأماكن الواقعة عليها
قرن الريح	الداخلية	نزوى	سعال
قرن الزمل	الداخلية	بهلا	سيفم
قرن الشبخ	الشرقية	جعلان بني بو علي	جعلان بني بو علي
قرن الشريعة	مسقط	بوشر	الأنصب
قرن الشريعة	الداخلية	ازكي	شافع
قرن الشفة	الباطنة	نخل	القورة
قرن الشوير	الباطنة	الخابورة	فلج بن ربيعة
قرن الشيبة	الداخلية	نزوى	طيمساء
قرن الشيبة	ظفار	ثمريت	حكبيت
قرن الصرم	الداخلية	ازكي	الدوح
قرن الصفراء	الباطنة	نخل	طوي القرون
قرن الصفيحي	الداخلية	نزوى	طيمساء
قرن الصلف	الباطنة	نخل	طوي القرون
قرن الضالع	الباطنة	نخل	طوي القرون
قرن الطايح	الداخلية	بهلا	بسياء
قرن الطريم	الباطنة	نخل	نخل
قرن العجم	الباطنة	الخابورة	وادي الصرمي
قرن العرائس	الداخلية	بدبد	القرن ونفعا
قرن العساق	الباطنة	صحار	جوار وادي عاهن
قرن العق	الداخلية	نزوى	طيمساء
قرن العونية	الظاهرة	محضة	زالعونية ، الفيليس
قرن العين	الشرقية	مصيره	السمر
قرن الغبار	مسندم	خصب	خصب
قرن الغربي	الداخلية	ازكي	شافع
قرن الفحل	الداخلية	نزوى	طيمساء
قرن الفل	الداخلية	بهلا	فل
قرن القعيس	الباطنة	نخل	طوي القرون

الإسم	المنطقة	الولاية	الأماكن الواقعة عليها
قرن القم	الباطنة	نخل	طوي القرون
قرن القومي	الشرقية	جعلان بني بو علي	جعلان بني بو علي
قرن الكويل	الباطنة	نخل	طوي القرون
قرن المجدر	الداخلية	سمائل	لزغ
قرن المحبيل	مسقط	بوشر	الأنصب
قرن المخيبي	الباطنة	صحار	منطقة الخبيطة بوادي عاهن
قرن المصلى	الباطنة	نخل	بوة
قرن المغر	الباطنة	صحار	المغر
قرن المقبرة الشمالي	الباطنة	نخل	طوي القرون
قرن المقبرة جنوب	الباطنة	نخل	طوي القرون
قرن المناخ	الداخلية	سمائل	سرور
قرن المنزف	الداخلية	ازكي	قاروت الجنوبية
قرن المنقحف	الشرقية	ابراء	قفيفة
قرن الهلال	الداخلية	سمائل	سيجاء
قرن الوعال	مسقط	بوشر	المسفاة الشرقية
قرن الوعول	الداخلية	بهلا	بهلا
قرن بن سعد	الباطنة	الخابورة	وادي شافان
قرن بو جبة	الداخلية	نزوى	سعال
قرن جببت	الداخلية	سمائل	سيجاء
قرن جعزة	الداخلية	بدبد	نفعا
قرن حالوسة	ظفار	ثمريرت	الهوف
قرن حد حوفان	الباطنة	نخل	طوي القرون
قرن حسماء	الباطنة	نخل	طوي القرون
قرن حوره بالرحول	الداخلية	ازكي	حبل الحديد
قرن دعنت	الباطنة	نخل	نخل
قرن ذياب	الباطنة	الخابورة	فلج بن ربيعة
قرن سدوم	مسقط	بوشر	المسفاة الشرقية

الإسم	المنطقة	الولاية	الأماكن الواقعة عليها
قرن سقلاء	الباطنة	نخل	الفيق
قرن سهيلي الغربي	الداخلية	ازكي	حبوب
قرن شرجه العجوز	الداخلية	سمائل	وادي محرم
قرن طبيقة	الباطنة	الخابورة	الشرجة والنعامة والسيهرة
قرن عابد	مسقط	السيب	الخوض
قرن عامر	الشرقية	جعلان بني بو علي	جعلان بني بو علي
قرن غراب	الباطنة	نخل	الفيق
قرن غنيت	الشرقية	مصيره	رأس الحلف
قرن فارس	الداخلية	بهلا	سيفم
قرن قمبر	الداخلية	سمائل	الجرداء
قرن كدم	الداخلية	الحمراء	القلعة
قرن لزغ	الداخلية	سمائل	لزغ
قرن مبارك	مسقط	السيب	الخوض
قرن مسلم	الشرقية	مصيره	السمر
قرن مكران	الداخلية	بدبد	الخويبي
قرن نصلة	الظاهرة	ينقل	وادي المعيدن
قرن هرمة	الداخلية	بهلا	سيفم
قرن وادي الخيل	الداخلية	نزوى	طيمساء
قرن ود عنية	الداخلية	بهلا	بسياء
قرن ورق	الباطنة	صحار	وادي عاهن
قرن وعكت	الداخلية	نزوى	بركة الموز
قرن وعلت	الداخلية	نزوى	بركة الموز
قرن وكان	الباطنة	نخل	القورة
قرون الأثلة	الداخلية	ازكي	إمطي
قرون الأرنب	الشرقية	بديه	الظاهر
قرون الاسيود	الباطنة	الخابورة	البعيري
قرون البر	الشرقية	جعلان بني بو علي	جعلان بني بو علي وادي بوفشيغة

الإسم	المنطقة	الولاية	الأماكن الواقعة عليها
قرون البلولة	الباطنة	الخابورة	وادي الصرمي
قرون الحمر	الشرقية	القابل	المضيرب
قرون الحمرا	الباطنة	نخل	طوي القرون
قرون الدروع	الداخلية	ازكي	إمطي
قرون الذياب	الظاهرة	محضة	زالحوية ، القطار ، اليوشة
قرون الرصاص	الداخلية	ازكي	مغيوث
قرون السراحنة	الداخلية	بهلا	بلاد سيت
قرون السود	الداخلية	ازكي	إمطي
قرون الشيوخ	ظفار	ثمريت	
قرون الصلابيخ	الظاهرة	محضة	رملة كحل
قرون الطبي	الداخلية	بهلا	بسياء
قرون العلم	الداخلية	نزوى	بركة الموز
قرون الكافري	ظفار	مكتب محافظ ظفار	عيدم
قرون المحرقة	الباطنة	الخابورة	وادي الصرمي
قرون المزهر	ظفار	ثمريت	ثمريت
قرون المنكب	الداخلية	سمائل	لزغ
قرون المهيدف	الباطنة	صحار	وادي عاهن شرق الخبيشة
قرون الموسط	الداخلية	سمائل	لزغ
قرون النصيلات	الداخلية	ازكي	العاقل
قرون امبيرقات	الداخلية	بهلا	بهلا
قرون بن أرف	ظفار	ثمريت	ثمريت
قرون بو رحلين	الباطنة	نخل	طوي القرون
قرون بورميث	الداخلية	ازكي	الخايسة
قرون جماح	الداخلية	بهلا	بهلا
قرون حاج	الشرقية	وادي بني خالد	بضعة
قرون حمد	الظاهرة	محضة	زصفوان ، قرون الوعالة
قرون دوي	الداخلية	الحمراء	وادي غول

الإسم	المنطقة	الولاية	الأماكن الواقعة عليها
قرون زيادة (قفع)	ظفار	مكتب محافظ ظفار	نيابة بيثنة
قرون شتانة	ظفار	ثمريت	حلوف ومسحيلة
قرون غنية	الشرقية	القابل	فلج مسعود
قرون مشككت	ظفار	ثمريت	ثمريت
قرون معنة	ظفار	ثمريت	مضي
قرون ينطيط	ظفار	مكتب محافظ ظفار	نيابة توسنات
قريشة	الشرقية	جعلان بني بوعلي	منطقة قريشة
قرية كربية	الظاهرة	ضنك	كربية
قريين زيد	الشرقية	المضيبي	حارة الروضة
قصبار	ظفار	صلاله	غدو
قصة	الظاهرة	محضة	محضة
قصيبة	الداخلية	بهلا	قصيبة
قصيبة	الشرقية	ابراء	اليحمدي
قصيص	الشرقية	جعلان بني بوعلي	جعلان بني بوعلي
قصيص	الشرقية	صور	راس الحد
قطب	الباطنة	صحم	كريب والنعامة
قطناء	الداخلية	سمائل	وادي محرم
قطنون	الداخلية	سمائل	نداب
قطنون	مسقط	العامرات	جحلوت
قطين	الشرقية	صور	طيوي
قفطوت	ظفار	صلاله	طيظام
قفل	مسقط	العامرات	السديرات
قفوز	ظفار	مرباط	مرباط
قلعه المستون	الباطنة	نخل	القورة
قميراء	الظاهرة	ضنك	قميراء
قميقم	الداخلية	نزوى	الجبل الأخضر
قنه القيشة	مسندم	خصب	القيشة

الإسم	المنطقة	الولاية	الأماكن الواقعة عليها
قني	مسقط	بوشر	بوشر بني عمران
قهوان	الشرقية	الكامل والوافي	الكامل
قهوان	الشرقية	جعلان بني بوحسن	قهوان
قهوان	الشرقية	جعلان بني بوعلي	منطقة دماء منطقة الجحلة
قهود	ظفار	ضلكوت	ضلكوت
قوف	ظفار	صلاله	غدو
كاوى	مسندم	دبا البيعه	القسدة
كب	مسندم	خصب	كب
كبكبة	الداخلية	الحمراء	ذات خيل
كبة النسر	ظفار	مكتب محافظ ظفار	نيابة المزيونة
كتاب	الظاهرة	ينقل	مزرع كتاب
كثيب الراس	الباطنة	نخل	الأبيض
كدم	الداخلية	بهلا	بهلا
كدير	الشرقية	ابراء	اليحمدي
كريرة	الشرقية	جعلان بني بوعلي	كريرة
كزا	ظفار	مرباط	مرباط
كزميم	ظفار	صلاله	حجيف
كسرى العوانة	الباطنة	الخابورة	وادي الحواسنة
كشم	ظفار	صلاله	صلالة
كلبان	الشرقية	مصيره	كلبان
كلية	مسندم	خصب	خصب
كمس	الشرقية	صور	سيح الحسنات
كيد	الداخلية	بهلا	بهلا
كير	ظفار	طاقه	جنوب غرب مدينة الحق
كيره قشة	مسقط	بوشر	المسفاة الشرقية
لبان	الباطنة	نخل	غزير
لبان	الباطنة	نخل	نخل



الإسم	المنطقة	الولاية	الأماكن الواقعة عليها
لحزرمية	الداخلية	بهلا	بهلا
لحور	الباطنة	صحار	حورا شام
لحيم	ظفار	مرباط	طوي أعتير
لخبينة	الباطنة	صحار	وادي عاهن
لخريس	مسندم	مدحا	ملحلاح والحورة
لفية	الباطنة	الخابورة	ميحة بني كيوم
لمدام	مسقط	العامرات	جطلوت
لمغص	الباطنة	وادي المعاول	اللاجال
لمقيطعات	الباطنة	وادي المعاول	اللاجال
ماضي	الشرقية	مصيره	ماضي
مبارك	الوسطى	الجازر	المفرق
مبير	الداخلية	نزوى	الجبل الأخضر
متاع	مسقط	العامرات	جطلوت
مجمع قرن الأشنين	الباطنة	نخل	طوي القرون
مجمع قرن المنصب	الباطنة	نخل	طوي القرون
محاشي	الداخلية	بهلا	بهلا
محضة	الظاهرة	محضة	محضة
محيلح	مسقط	العامرات	جطلوت
مخطران	الشرقية	ابراء	السفالة
مخين الصغير	الباطنة	صحم	شيدة
مخين العود	الباطنة	صحم	شيدة
مدح	مسندم	خصب	خصب
مدى	الباطنة	نخل	نخل
مذروب	الشرقية	مصيره	السمر
مربيش	ظفار	طاقه	جلوب
مرتفعات مدينه الإعلام	مسقط	بوشر	مدينه الإعلام
مرجيش	الوسطى	هيما	وادي بوي

الإسم	المنطقة	الولاية	الأماكن الواقعة عليها
مردمت	مسندم	مدحا	مردمت، مد سعيد، برشود، الدحراة الحمرا
مرزوق	الداخلية	سمائل	نداب
مركو	الوسطى	الدقم	مركو - العاني
مريخ	الداخلية	بهلا	وادي قريات
مساح الخام	مسقط	مسقط	الخيران
مساح الصرير	مسقط	مسقط	ينكت
مساح حضار	مسقط	مسقط	ينكت
مساح ربيع	مسقط	مسقط	ينكت
مستقبس	الوسطى	الدقم	ذمور
مسفاه العبريين	الداخلية	الحمراء	الجبل الاخضر
مسكد	الشرقية	جعلان بني بو علي	جعلان بني بو علي
مسكوت	ظفار	رخيوت	رخيوت
مسة	الشرقية	صور	كبدا
مسيح مسحين	مسقط	مسقط	ينكت
مسيرح	مسقط	العامرات	جحلوت
مشارب	الظاهرة	عبري	مشارب
مشحن	مسقط	العامرات	وادي الميح
مشخبط	الشرقية	جعلان بني بو علي	جعلان بني بو علي
مشع	مسندم	خصب	مشع
مصبيخات	الداخلية	ادم	النهيدة
مصلوت	الباطنة	نخل	حدش
مصيرة	مسقط	العامرات	السرير
مضمار	الداخلية	ادم	أدم
معاوى	مسندم	خصب	معاوى
مغذاف الصغير	الباطنة	صحار	فلج القبائل بولاية صحار
مغذاف العود	الباطنة	صحار	فلج القبائل بولاية صحار

الإسم	المنطقة	الولاية	الأماكن الواقعة عليها
مقدم	الشرقية	القابل	الغلاجي
مقلب	مسندم	خصب	مقلب
مقورة	الداخلية	ازكي	قلعة العوامر
مقيحفة	مسقط	العامرات	جحلوت
مكاء	الشرقية	ابراء	قفيفة
ملح	الشرقية	صور	وادي الصالح
ملحت	الداخلية	سمائل	وادي محرم
مليدغ	الشرقية	ابراء	النصيب
مناغش	مسقط	العامرات	جحلوت
مناقيع	مسقط	العامرات	قيد
منصح	مسقط	العامرات	قيد
منصل	مسندم	خصب	خصب
منقل	الشرقية	ابراء	النصيب
منقيل	ظفار	شليم والحلانيات	وادي عارة
منيدس	الشرقية	جعلان بني بو علي	جعلان بني بو علي
منيقل	الشرقية	ابراء	النصيب
مهوي نجم	مسقط	بوشر	غلا
مهيرة	الظاهرة	محضة	محضة
مهيوب	الداخلية	بهلا	بهلا
مورد الجلب	مسندم	خصب	مورد الجلب
ميحة	الباطنة	نخل	نخل
ميلح	ظفار	ثمريت	قتبيت
ناشب	ظفار	صلاله	صلالة
نبس	ظفار	سدح	سدح
نتور جمعة	الباطنة	وادي المعاول	اللاجال
نجاو	الوسطى	الدقم	نجاو
نجد الحصاة	الباطنة	نخل	المهاليل

الإسم	المنطقة	الولاية	الأماكن الواقعة عليها
نجد القطا	الشرقية	بديه	الظاهر
نجد المحارمة	الشرقية	القابل	نجد المحارمة
نجد الهشم	الشرقية	الكامل والوافي	الكامل
نجد شليشل	الشرقية	القابل	شنة
نجد ضباحة	الشرقية	القابل	ضباحة
نجد ملاحه	الشرقية	القابل	النبأ
نسف	الشرقية	ابراء	قفيفة
نشيرت	ظفار	سدح	سدح
نظيفي	مسندم	خصب	خصب
نقحة الزيب	الشرقية	ابراء	قفيفة
نمرية	مسقط	العامرات	الحاجر
نوفيت	ظفار	ثمريت	الشصر
نوفيس	الوسطى	الدقم	مدركة
نيب	الظاهرة	محضة	محضة
نيد بني مرة	مسندم	خصب	صليب بني مرة
نيدية	مسقط	بوشر	غلا
نيفة	مسندم	خصب	نيفة
هابور	الداخلية	ادم	الهابور
هاط	الباطنة	الرستاق	هاط
هبهيب	الوسطى	الجازر	الكحل
هدنة	مسقط	السيب	الخوض
هزم الموت	الباطنة	صحار	بئر حام غرب صحار
هزم بن مداد	الباطنة	الخابورة	الصفاء
هشام	الباطنة	الرستاق	الفراعة
وادي الحيل	الداخلية	نزوى	بركة الموز
وادي الراكي	الظاهرة	ينقل	وادي الراكي
وادي الرحبة	مسقط	مسقط	ينكت

الإسم	المنطقة	الولاية	الأماكن الواقعة عليها
وادي الرويس	الباطنة	وادي المعاول	اللاجال
وادي الشاة	مسقط	بوشر	غلا
وادي الشباك	الباطنة	نخل	الأبيض
وادي الشرجة	الباطنة	صحار	وادي الشرجة بولاية صحار
وادي الضيق	الباطنة	وادي المعاول	اللاجال
وادي العميقين	الشرقية	القابل	العميقين
وادي الكلب	الباطنة	صحار	طحاء المعانيق
وادي المدر	مسقط	العامرات	الحاجر
وادي المصلة	الداخلية	الحمراء	القلعة
وادي الملح	الشرقية	القابل	الملح
وادي المنتق	الداخلية	بهلا	بلاد سيت
وادي الهدك	الباطنة	نخل	نخل
وادي حواء وآدم	مسقط	العامرات	جطلوت
وادي دحماء	الباطنة	نخل	علاية نخل
وادي رونب	الوسطى	الجازر	ريمة
وادي شص	مسقط	مسقط	الخيران
وادي صل	الباطنة	نخل	نخل
وادي عفوان	الباطنة	نخل	الطو
وادي قشقوش	الداخلية	ازكي	قاروت الشمالية
وادي قلقل	الباطنة	نخل	الأبيض
وادي قنت	الداخلية	ازكي	مغيوث
وادي كنان	الباطنة	صحم	شيدة
وادي نجوم	الداخلية	بدبد	وادي نجوم
واطف	الوسطى	الجازر	الكحل
وال	الظاهرة	ينقل	وال
وجمة	الباطنة	وادي المعاول	سيح وادي الميسين
وردرة	مسقط	العامرات	قيد

الإسم	المنطقة	الولاية	الأماكن الواقعة عليها
وساط	مسقط	مسقط	مسقط
وشاح	الداخلية	بدبد	البويرد ونفعا
وعب سالم	مسندم	خصب	وعب سالم
وعب مبارك	مسندم	خصب	وعب مبارك
وقاض الطلح	مسقط	بوشر	المسفاة
وقان الخضراء	الباطنة	نخل	حدش
وقان المحلب	الباطنة	نخل	عقباة
وقنت مسعود	الباطنة	نخل	القورة
ياشا	الشرقية	القابل	النبأ
يستن	الشرقية	الكامل والوافي	يستن
يصب	الباطنة	الرستاق	يصب - مصيرة - القبيل .
يغراب	ظفار	مكتب محافظ ظفار	نيابة ميتان
يقلاع	الباطنة	صحار	وادي عاهن
يم يم	الشرقية	جعلان بني بو علي	جعلان بني بو علي
يوي السوت	الوسطى	الدقم	غافة محجان

# السيوح

السيوح جمع سيح ، وهي كلمة تطلق على الأرض الفضاء الواسعة المستوية ، قريباً من التجمعات العمرانية، مما يجعلها تصلح ملتقى رحباً لمختلف مظاهر اللقاءات ، وبها تتم معظم لقاءات صاحب الجلالة السلطان قابوس بن سعيد، حفظه الله ، مع جموع المواطنين ، في جولاته السنوية المباركة ، وقد كان لجلالته شخصياً ، مبادرة اقتراح تغيير كثير من أسماء هذه السيوح إلى أسماء متفائلة مثل سيح الخيرات ، وسيح البركات .

ويرتبط اسم عمان ، بوصفه بلداً عربياً ذي حضارة عريقة ، ارتباطاً وثيقاً بالصحراء التي تتشكل من السيوح المنتشرة في مختلف أرجاء السلطنة. وامتداد هذه السيوح في عمان هو امتداد للحياة البدوية بما تعنيه من حضارة وموروث تقليدي أصيل، وبما تشكله هذه السيوح من تواجد للحيوانات البرية المختلفة كالمها والغزلان. يبلغ عدد السيوح في عمان ١٢٠٩ ، تتوزع على مناطق السلطنة ، حيث تمثل السيوح في المنطقة الداخلية ما نسبته ٣٢٪ ، تليها المنطقة الشرقية بنسبة ٢٥٪ ، وأقلها منطقة الباطنة بنسبة ٠,٧٪. ويبين الجدول التالي مع الرسم البياني توزيع السيوح ونسبها حسب مناطق السلطنة المختلفة.

مسقط	الباطنة	الداخلية	الشرقية	ظفار	الظاهرة	مسندم	الوسطى	الإجمالي
٧٨٧	٨	٣٩١	٣٠٣	٧٥	٨٥	٢٠	٤٠	١٢٠٩
%٢٣,٧	%٠,٧	%٣٢,٣	%٢٥,١	%٦,٢	%٧,٠	%١,٧	%٣,٣	%١٠٠

نسبة السيوح في عمان

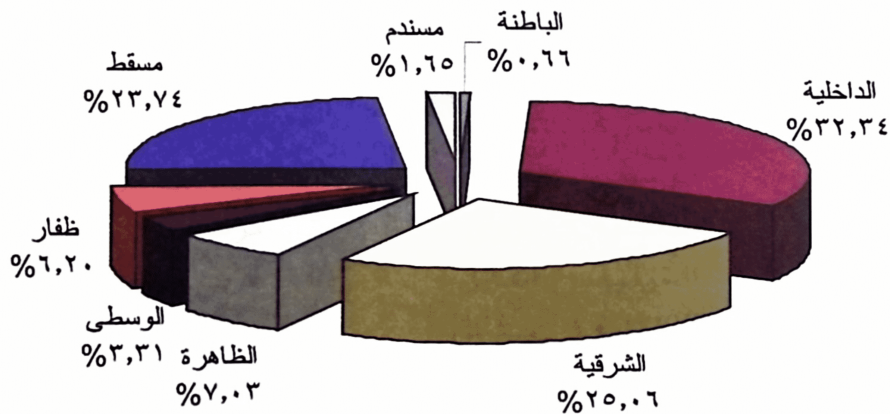





## السيوح

الإسم	المنطقة	الولاية	الأماكن الواقعة عليها
أبو بابة	الداخلية	بهلا	الحبي
أبو حصى	مسقط	بوشر	الجفار
أبوسبخ	الشرقية	دماء والطائيين	غبرة الطام
أبو صرمة	مسقط	العامرات	جطلوت
أبو طحال	الظاهرة	عبري	العميري
أبو كريمة	الشرقية	القابل	جنوب شنة
أبو كريمة	الظاهرة	ضنك	أبو كريمة
أبومسكة	الشرقية	المضيبي	جنوب غرب بلدة الأفلاج
أجران	الظاهرة	ينقل	أجران وبلدة الفياض
أحصنة	مسندم	مدحا	بومة الجنيحة ، السليل ، نجد الطية
أسلمية	الشرقية	صور	أسلمية - بوقلع
أسود	الظاهرة	محضة	محضة
أصفيرا	الشرقية	جعلان بني بو علي	أبو فشيغة
أغويلة	الشرقية	جعلان بني بو علي	غويلة
الأبيض	الداخلية	بهلا	بسياء
الأبيض	الداخلية	سمائل	وادي محرم
الأحمر	الداخلية	بدبد	فنجاء
الأحمر	الداخلية	سمائل	وادي محرم
الأحمر	الوسطى	هيما	الزمائم
الأراك	الداخلية	نزوى	كرشاء
الأسحم	الشرقية	القابل	غربي فلج مسعود
الأسود	الداخلية	سمائل	بني رواحة
الأسود	الداخلية	نزوى	تنوف
الأسود	الشرقية	القابل	شمال النبا

الإسم	المنطقة	الولاية	الأماكن التي يرويها
الأسود	الشرقية	القابل	جنوب القابل
الأصلب	الشرقية	المضيبي	جنوب بلدة الأفلاج .
الافراض	الظاهرة	محضة	محضة
الأنيف	الشرقية	جعلان بني بوعلی	العزب
البارد	الشرقية	ابراء	النصيب
البارد	مسقط	بوشر	صنب
الباردة	مسقط	العامرات	الحاجر
البارقية	الداخلية	ازكي	سيما السفالة
البحاريات	الداخلية	ادم	رأس الجبل
البدو	الشرقية	دماء والطائيين	إسماعية
البر	الشرقية	صور	البر - الشرفة
البراد	الشرقية	بديه	المنترب
البرج	مسقط	بوشر	الجفار
البردة	مسقط	العامرات	الحاجر
البرشي	الداخلية	بدبد	بدبد
البرك	الداخلية	سمائل	هصاص
البركات	الداخلية	منح	عز
البريك	مسقط	مسقط	الجصة
البريكيات	الشرقية	دماء والطائيين	الغمصة
البسبتين	الشرقية	دماء والطائيين	الغبيرة
البستان	الشرقية	دماء والطائيين	المسفاة
البسيتين	الداخلية	ازكي	سيما السفالة
البسيتين	الداخلية	سمائل	النعيمة
البصرة	الداخلية	نزوى	كرشاء
البطيحين	مسقط	العامرات	جحلوت
البطين	الشرقية	دماء والطائيين	عوف
البيقطات	الشرقية	بديه	الراكة
البكس	الداخلية	نزوى	الجبل الأخضر

الإسم	المنطقة	الولاية	الأماكن الواقعة عليها
البنات	مسقط	مسقط	قرية البستان
البوارد	الداخلية	سمائل	لرغ
البوازع	مسقط	العامرات	الحاجر
البوتة	الداخلية	نزوى	الجبل الأخضر
البوش	الوسطى	الجازر	ريمة
البومة	الداخلية	سمائل	هيل / وادي العق
البويردة	الداخلية	نزوى	تنوف
البويطن	الشرقية	ابراء	الحائمة
البويني	مسقط	مسقط	بلدة السيفة
البياسرة	الداخلية	سمائل	سرور
البير	الشرقية	دماء والطائيين	غياضة - المديرية
البيضاء	الشرقية	المضيبي	غرب وادي عندام من نيابة سناو .
البيضة	الداخلية	ازكي	شافع
البيعة	مسقط	مسقط	بلدة الخيران
التروك	مسقط	مسقط	بلدة الخيران
التصاوير	الداخلية	ازكي	شافع
التلعة	الشرقية	بديه	الواصل
التمامية	الداخلية	ازكي	شافع
الجابريات	الداخلية	سمائل	العينة/ وادي محرم
الجامود	مسقط	العامرات	وادي الميح
الجاو	مسقط	مسقط	بلدة السيفة
الجايز	مسقط	بوشر	وادي الميح
الجبتين	مسقط	العامرات	وادي الميح
الجبري	مسقط	بوشر	وادي الميح
الجبين	الشرقية	المضيبي	وادي الميح
الجبين	الوسطى	محوت	الجبين
الجبية	الشرقية	ابراء	السفالة
الجديدة	الشرقية	المضيبي	جنوب نيابة سناو .

الإسم	المنطقة	الولاية	الأماكن الواقعة عليها
الجزيعية	الشرقية	إبراء	اليحمدي
الجرف	الشرقية	القابل	الجرف
الجروفية	مسقط	العامرات	الحاجر
الجرى	ظفار	شليم والحلانيات	عارة
الجرى	ظفار	ثمريت	قتبيت
الجرين	الشرقية	القابل	غربي مغسر
الجزير	مسقط	العامرات	الحاجر
الجزير	مسقط	مسقط	قرية الجصة
الجشرب	الوسطى	الجازر	الكحل
الجص	مسقط	بوشر	الأنصب
الجص	مسقط	بوشر	حلة المسباخ
الججاجيع	الداخلية	سمائل	(العيننة) وادي محرم
الجعزة	مسقط	بوشر	المسفاة
الجفرة	الظاهرة	عبري	الجفرة
الجمال	الداخلية	نزوى	الجبل الأخضر
الجناتين	مسقط	العامرات	الحاجر
الجهامرة	مسندم	دبا البيعه	غرب حارة بني شامس شرق الشقار
الجهلة	الوسطى	الدقم	الجهلة
الجو	الداخلية	نزوى	فرق
الجوابر	مسقط	العامرات	العامرات
الجوابي	الشرقية	دماء والطائيين	الخطم
الجوبية	الداخلية	منح	عز وقيصرين
الجودي	الشرقية	بديه	الغبى
الجوع	الداخلية	ازكي	القريتين
الحاجر الغربي	الداخلية	ازكي	الحميضة
الحارة	الشرقية	إبراء	قفيفة
الحازة	الداخلية	ادم	طوي العود
الحاضرة	الشرقية	القابل	جنوب وشرق عز

الإسم	المنطقة	الولاية	الأماكن الواقعة عليها
الحافر	الداخلية	بهلا	الحبي
الحاكة	الداخلية	بدبد	الخوبي والحاكة
الحاكة	الداخلية	سمائل	وادي محرم
الحاكة	الداخلية	نزوى	سعال
الحاكة	مسقط	مسقط	قرية قنتب
الحبس	الشرقية	دماء والطائيين	إسماعية
الحبشة	الداخلية	ازكي	شافع
الحبض	الوسطى	محوت	صراب وسدره
الحبنا	الشرقية	ابراء	اليحمدي
الحبينات	الداخلية	سمائل	وادي العق
الحجر الأبيض	الداخلية	نزوى	الجبل الأخضر
الحجلة	الشرقية	بديه	الظاهر
الحجو	الشرقية	القابل	الصرم
الحدة	الوسطى	هيما	وادي الصولل
الحذروية	الداخلية	بهلا	سيح الدروع
الحرار	الداخلية	سمائل	سرور
الحرامل	الشرقية	القابل	غربي الفليج
الحرايق	الداخلية	نزوى	طيمساء
الحرمل	الداخلية	ازكي	شافع
الحرمل	الداخلية	سمائل	منال(وادي بني رواحة)
الحسنات	الشرقية	صور	صور
الحصان	مسقط	مسقط	بلدة الخيران
الحصي	مسقط	مسقط	بلدة السيفة
الحصين	الداخلية	بدبد	نفعا
الحضري	مسقط	بوشر	فلج الشام
الحلق	الشرقية	القابل	شنة
الحلوة	الظاهرة	محضة	كحل
الحليفي	الداخلية	ازكي	مقزح

الإسم	المنطقة	الولاية	الأماكن الواقعة عليها
الحلية	الشرقية	جعلان بني بوعلی	الحلية
الحمادات	الداخلية	بھلا	بھلا
الحمير	الشرقية	ابراء	العلایة
الحمير	الشرقية	جعلان بني بوعلی	عویند
الحمير	الشرقية	مصیره	بالقرب من دوة
الحمة	الشرقية	القابل	مجاور الجرف
الحمير	الشرقية	جعلان بني بوعلی	جحة
الحميصي	مسقط	العامرات	الحاجر
الحنية	الوسطی	الجازر	الكحل
الحوامي	مسندم	دبا البيعه	الحوامي
الحورة	مسندم	مدحا	صھنا مغدافة البدعة مردمت، ملحلاح.
الحوض	مسقط	العامرات	قید
الحويره المنقطعة	الداخلية	الحمراء	وادي غول والمساکن الاجتماعية
الحويض	الداخلية	بھلا	العقير
الحويل	الداخلية	سمائل	وادي محرم
الحويمة	الشرقية	ابراء	قفيفة
الحويمة	مسقط	بوشر	غلا
الحوية	الظاهرة	محضة	الحوية ، القطار.
الحيبيب	الوسطی	ھیما	قرین
الحيل	الداخلية	نزوی	الجبل الأخضر
الحيمر	الظاهرة	عبري	أم السمیم العميري
الخام	مسقط	مسقط	قرية سيفة الشيخ
الخبيل	الشرقية	القابل	شرقي المعترض
الخد	الداخلية	ازكي	القريتين
الخذف	ظفار	ثمریت	الشصر
الخراشيف	الداخلية	سمائل	سیجاء
الخرزة	مسقط	مسقط	بلدة الخيران

الإسم	المنطقة	الولاية	الأماكن الواقعة عليها
الخرطوم	مسندم	دبا البيعه	اليح
الخريس	الداخلية	نزوى	تنوف
الخريشة	الداخلية	نزوى	طيمساء
الخرين	الشرقية	دماء والطائيين	عقداء
الخشيف	مسقط	العامرات	الحاجر
الخشوف	الظاهرة	عبري	الخطمة
الخشيتة	الداخلية	ازكي	السوق القدي
الخصر	مسقط	بوشر	العقبية
الخصراء	الظاهرة	محضة	الخصراء
الخصيرا	الشرقية	بديه	الواصل
الخصيرا	الشرقية	القابل	جنوب الظفرة
الخطو	مسقط	العامرات	جحلوت
الخطو	مسقط	العامرات	وادي الميح
الخطوة	الظاهرة	محضة	محضة
الخلخول	الشرقية	ابراء	اليحمدي
الخلو	الداخلية	بدبد	نفعا
الخلو	الشرقية	دماء والطائيين	عقداء
الخلو	الشرقية	دماء والطائيين	سوط - المرة
الخلوان	الداخلية	سمائل	هيل
الخماري	مسقط	العامرات	جحلوت
الخندق	الداخلية	سمائل	الهوب
الخورات	مسقط	العامرات	جحلوت
الخوى	الشرقية	بديه	المنترب
الخوي	مسقط	بوشر	غلا
الخويسة	مسقط	العامرات	جحلوت
الخويع	مسقط	السيب	المنومة
الخيام	الداخلية	سمائل	الخويار
الخيام	مسقط	العامرات	الحاجر

الإسم	المنطقة	الولاية	الأماكن الواقعة عليها
الخيرات	الداخلية	سمائل	هيل
الخيرات	الظاهرة	عبري	عبري
الخيرات	ظفار	ثمريت	هيله الراكاة
الخيلة	مسقط	العامرات	العامرات
الداسر	الشرقية	بديه	الغبي - الجاحس
الداير	مسندم	مدحا	واديمدحا من الشمال
الدجديج	ظفار	ثمريت	قتبيت
الدخة	الداخلية	ازكي	الدخة
ال دراوشة	الظاهرة	محضة	زالفي ، شعبية الفيس
الدعن	الداخلية	بدبد	سعال
الدعن	الداخلية	سمائل	سيجاء
الدعون	مسقط	مسقط	بلدة الخيران
الدعينات	مسقط	بوشر	حلة المسباخ
الدعينان	مسقط	العامرات	جحلوت
الدغبات	مسقط	العامرات	قيد
الدك	الشرقية	دماء والطائيين	إسماعية
الدمة	الشرقية	القابل	مجاورة الدمة من كل الجهات
الدهادير	مسقط	العامرات	العامرات
الدهيريز	الداخلية	ازكي	سيما العلاية
الدوسة	مسقط	العامرات	الحاجر
الدوكة	الداخلية	نزوى	تنوف
الدويديا	الداخلية	ازكي	الحميضيين
الدويضات الرويضات	الظاهرة	عبري	الرويضات
الدير	مسندم	دبا البيعه	الدير
الذاية	الشرقية	بديه	المنترب - الغبي
الرابية	الداخلية	ازكي	القريتين
الراحيضي	الشرقية	القابل	الراكي
الراسيات	الداخلية	سمائل	هيل



الإسم	المنطقة	الولاية	الأماكن الواقعة عليها
الراك	الظاهرة	عبري	حمراء الدروع
الراكة	الشرقية	بديه	الراكة
الرباعية	الشرقية	جعلان بني بوعلي	سيح الرباعية
الربانية	مسقط	العامرات	وادي الميح
الرجع	مسقط	العامرات	وادي الميح
الرجم	الداخلية	سمائل	وادي العق
الرجم	الداخلية	سمائل	وادي محرم
الرجم	الشرقية	دماء والطائيين	غبرة الطام
الرحبة	الداخلية	نزوى	تنوف
الرحبيين	الشرقية	القابل	شمال بطين
الرحمات	الباطنة	السويق	السويق
الرحيبة	الداخلية	سمائل	وادي العق
الرخاء	الباطنة	نخل	نخل
الرخيصة	مسقط	مسقط	قرية الجصة
الرسبلي	الشرقية	دماء والطائيين	الحمام
الرسة	مسقط	العامرات	جطلوت
الرسييس	الداخلية	ازكي	الرسييس
الرسييس	الداخلية	بهلا	سيفم
الرسيسة	الداخلية	نزوى	ردة البوسعيدي
الرفاع	مسقط	العامرات	وادي الميح
الرفصة	مسقط	بوشر	غلا
الرفيع	مسقط	العامرات	الحاجر
الرفيعة	الشرقية	دماء والطائيين	إسماعية
الرقات	مسقط	العامرات	الحاجر
الرقان	مسقط	العامرات	العامرات
الرقع	الشرقية	مصيره	العيجة
الرقيقات محيول	مسقط	العامرات	الحاجر
الرمث	الشرقية	جعلان بني بوعلي	سيح الرمث

الإسم	المنطقة	الولاية	الأماكن الواقعة عليها
الرمرامي	الداخلية	سمائل	لرغ
الرملة	مسقط	بوشر	أفلج
الرميثات	الداخلية	ادم	طوي العود
الرميثي	مسقط	العامرات	العامرات
الرميلات	مسقط	بوشر	المصباح-غلا
الرميلة	الداخلية	بدبد	نفعا
الرميلة	الظاهرة	محضة	محضة
الرميلة	مسقط	العامرات	جحلوت
الرميلة	مسقط	بوشر	غلا
الرهان	الوسطى	الدقم	الرهان
الرهضة	الداخلية	نزوى	الجبل الأخضر
الروائح	الشرقية	جعلان بني بوحسن	طوي جنبي
الروضات	الداخلية	نزوى	الجبل الأخضر
الروضة	ظفار	ثمريت	قتبيت
الروغ	الوسطى	الجازر	الكحل
الرول	الداخلية	ادم	غرب قرن العلم
الرويد	الداخلية	منح	متان
الرويس	الشرقية	بديه	الغبي
الرويضات	الوسطى	الجازر	الكحل
الريحا	الداخلية	سمائل	الجيله
الريده	الداخلية	ادم	مضمار
الريده	الداخلية	ادم	مركز الولاية
الريف	الوسطى	محوت	صراب وسدره
الزبرة	الشرقية	ابراء	قفيفة
الزريب	الداخلية	نزوى	طيمساء
الزمائم	الوسطى	هيما	الزمائم
الزمائم	الوسطى	هيما	جدة الحراسيس
الزنابير	الداخلية	سمائل	وادي محرم

الإسم	المنطقة	الولاية	الأماكن الواقعة عليها
الزوالي	الشرقية	جعلان بني بوحسن	المحيول
الزولية	الوسطى	هيما	السحمة
السبيل	الظاهرة	محضة	محضة
السحامة	الداخلية	سمائل	بني رواحة
السحمة	الوسطى	هيما	السحمة
السحنة	الداخلية	بدبد	السحنة
السحنة	مسقط	بوشر	الحمام
السخة	الشرقية	دماء والطائيين	السبل
السد	الداخلية	بدبد	نفعا
السد	الشرقية	دماء والطائيين	غياضة - المديرية
السدر	الشرقية	دماء والطائيين	الحاجر
السدره	مسقط	العامرات	جطلوت
السدره	مسقط	مسقط	قرية سيفه الشيخ
السديرية	الشرقية	ابراء	السفالة
السراة	الشرقية	المضيبي	من الجهة الغربية سناو ومن الجهة الشرقية بلدة الردة .
السربوخ	مسقط	العامرات	الحاجر
السرحات	الشرقية	بديه	الغبى
السرحة	الداخلية	سمائل	(العيينة) وادي محرم
السرحة	مسقط	بوشر	أفلج
السريا	الداخلية	ادم	شمال الولاية
السريا	الداخلية	بهلا	الجبى
السريحات	الداخلية	ازكي	المنزلية
السريحة	الداخلية	نزوى	تنوف
السريحي	مسقط	بوشر	صنب
السريير	مسقط	بوشر	صنب
السرية	الداخلية	بهلا	الجبى
السطوح	الظاهرة	عبري	شرق تنعم

الإسم	المنطقة	الولاية	الأماكن الواقعة عليها
السعادي السلاء	مسقط الشرقية	العامرات القبائل	جحلوت بالقرب من موقع شركة الغاز من الجنوب والشرق
السلالي	الداخلية	نزوى	طيمساء
السلام	الداخلية	ادم	ادم
السلان	مسقط	العامرات	جحلوت
السلامي	الشرقية	ابراء	السفالة
السلامي	الشرقية	القبائل	شمال السليل
السليل	الشرقية	دماء والطائيين	إسماعية
السلم	الداخلية	سمائل	وادي العق
السلم	الداخلية	سمائل	هصاص
السلوخ	الداخلية	نزوى	طيمساء
السليل	الداخلية	ازكي	السوق القديم
السليل	الداخلية	الحمراء	الحمراء
السليل	الشرقية	ابراء	السفالة
السليل	الشرقية	الكامل والوافي	الكامل
السليل	الشرقية	بديه	الظاهر
السليل	الشرقية	جعلان بني بوعلی	سيح السليل
السليلة	الداخلية	سمائل	بني رواحة
السليمات	الشرقية	ابراء	اليحمدي
السمر	الشرقية	مصيره	السمر
السمر الغلاض	الشرقية	بديه	الراكة
السمره	الشرقية	دماء والطائيين	غياضة - المديره
السمن	الداخلية	ادم	رأس الجبل
السمن	الداخلية	بهلا	الحبي
السمة	الشرقية	جعلان بني بوعلی	سيح السمة
السميني	الظاهرة	محضة	محضة
السندة	الشرقية	جعلان بني بوعلی	سيح السندة

الإسم	المنطقة	الولاية	الأماكن الواقعة عليها
السنور	مسقط	بوشر	
السهم	الداخلية	ازكي	المنزلية
السوادي	الداخلية	سمائل	(العيينة) وادي محرم
السوامر	الشرقية	جعلان بني بوعلی	جعلان بني بوعلی
السوبية	الداخلية	ازكي	العلم
السود	مسقط	بوشر	الأنصب
السيوح	الشرقية	القابل	غربي النبا
السيوح	الوسطى	الدقم	مدركة
السيوحيية	الداخلية	نزوى	تنوف
السويديفي	مسقط	بوشر	العوابي
السويقي	الشرقية	دماء والطائيين	البييض
السوية	الداخلية	سمائل	(العيينة) وادي محرم
السيية	الوسطى	الدقم	الشوعير
الشارق	الشرقية	دماء والطائيين	إسماعية
الشباك	الداخلية	بهلا	الحيبي
الشبكة	الداخلية	بهلا	الشبكة
الشبيلي	الشرقية	دماء والطائيين	الحصن
الشخابيط	الشرقية	ابراء	العلاية
الشخرة	الشرقية	دماء والطائيين	محلاح - صومحان
الشخرة	الشرقية	دماء والطائيين	صومحان
الشرحم	مسقط	العامرات	الحاجر
الشرقي	الداخلية	ازكي	الخرماء
الشرقي	الشرقية	جعلان بني بوحسن	الشارع العام والمعهد الإسلامي والشعبية الجنوبية.
الشعب	مسقط	العامرات	الحاجر
الشغي	الشرقية	القابل	الشغي
الشقيقة	الشرقية	القابل	شرقي المنجرد
الشقيقة	مسقط	العامرات	الحاجر

الإسم	المنطقة	الولاية	الأماكن الواقعة عليها
الشمامة	الداخلية	ازكي	المنزلية
الشمردى	مسقط	السيب	الحيل
الشواغي	الداخلية	ادم	رأس الجبل
الشواغي	الداخلية	ادم	غرب قرن العلم
الشويرة	الشرقية	دماء والطائيين	الحمام
الشويفية	الداخلية	بهلا	عويفية
الشيخ	مسقط	مسقط	قرية سيفة الشيخ
الصادر	الشرقية	جعلان بني بوعلی	سيح الصادر
الصافح	مسقط	بوشر	
الصحة	مسقط	مسقط	بلدة الخيران
الصخبري	الداخلية	منح	عز
الصرفانة	مسقط	العامرات	الحاجر
الصرم	الداخلية	سمائل	الحاجر
الصعدة	الداخلية	ادم	رأس الجبل
الصفاء	الشرقية	ابراء	السفالة
الصفح	الشرقية	ابراء	السفالة
الصفير	الشرقية	الكامل والوافي	الكامل
الصفراء	الشرقية	مصيره	الصفير
الصفيا	مسقط	بوشر	المسفاة
الصفية	الظاهرة	ضنك	الصفيا
الصلب	الداخلية	بهلا	جبرين
الصلب	الشرقية	الكامل والوافي	الكامل
الصلب	الشرقية	بديه	الغبي
الصلمة	الشرقية	دماء والطائيين	الحاجر
الصم	الداخلية	ازكي	القريتين
الصوافي	الشرقية	دماء والطائيين	حارة
الضبعي	الداخلية	نزوى	ردة البوسعيدي
الضح	مسقط	بوشر	الجفار

الإسم	المنطقة	الولاية	الأماكن الواقعة عليها
الضحضاح	مسقط	بوشر	الأنصب
الضويبة	مسقط	بوشر	العقبية
الطائح	الشرقية	جعلان بني بوحسن	جريف - الحايرية .
الطائف	مسقط	بوشر	الفتح وصاد
الطوف	الداخلية	ادم	الحقف
الطوق	الداخلية	ازكي	الطوق
الطويان	الداخلية	بدبد	نفعا
الطويل	الداخلية	ازكي	القريتين
الطويل	الداخلية	سمائل	الدر
الطويل	الداخلية	منح	الركة
الطويل	الشرقية	ابراء	قفيفة
الطويل	الشرقية	دماء والطائيين	غياضة - المديرية
الطويل	الشرقية	دماء والطائيين	الخطم
الطويل	مسقط	العامرات	الحاجر
الطويل	مسقط	بوشر	صنب
الطويل	مسقط	مسقط	بلدة الخيران
الطوية	الشرقية	بديه	الغبي
الطوية	الظاهرة	محضة	الفي
الطوية	مسقط	العامرات	العامرات
الطوية	مسقط	مسقط	بلدة السيفة
الطيبات	الباطنة	صحم	صحم
الطبيبي	الداخلية	ازكي	زكيت
الطيخة	الداخلية	سمائل	وادي محرم
الظاهر	الداخلية	سمائل	منال
الظاهر	الشرقية	دماء والطائيين	إسماعية
الظاهر	الظاهرة	محضة	محضة
الظاهر	مسقط	بوشر	الظاهر
الظبي	مسقط	العامرات	العامرات

الإسم	المنطقة	الولاية	الأماكن الواقعة عليها
الظفرة	الشرقية	القابل	شرقي القابل
الظفرة	الشرقية	بديه	الغبى
الظهير	الشرقية	القابل	غربي مغسر
الظهير	مسقط	العامرات	جحلوت
الظواهر	الداخلية	بدبد	فنجاء
الظويهر	الداخلية	سمائل	وادي العق
الظويهر الحدري	مسقط	العامرات	بعي وادي السرين
الظويهر العلوي	مسقط	العامرات	بعي وادي السرين
العارضية	الداخلية	بهلا	جبرين
العافية	الداخلية	سمائل	(العيينة) وادي محرم
العاقر	الداخلية	ازكي	مغيوث
العاقية	الداخلية	ازكي	مقزح
العامرة	الداخلية	ازكي	مقزح
العاني	الوسطى	الدقم	العاني
العاني	ظفار	شليم والحلانيات	هركات
العبيلة	الداخلية	نزوى	علاية نزوى
العتمية	مسقط	العامرات	الحاجر
العجاج	الداخلية	نزوى	طيمساء
العجم	الداخلية	ازكي	القريتين
العجمين	الداخلية	سمائل	سيجاء
العجيد	الوسطى	محوت	السيل
العجير	الظاهرة	محضة	العجير ، حجر المساعيد
العد	مسقط	بوشر	شاطئ القرم
العدابة	الداخلية	ادم	العدابة
العراد	الشرقية	جعلان بني بوعلي	مديفع
العرسي	مسقط	مسقط	قرية البستان
العرش	الداخلية	ازكي	شافع
العرشان	الشرقية	جعلان بني بوعلي	سيح العرشان



الإسم	المنطقة	الولاية	الأماكن الواقعة عليها
العرشان	مسقط	العامرات	الحاجر
العرص	الشرقية	دماء والطائيين	مس - مزير - بديعة الرحبيين
العرف	الظاهرة	عبري	ناطح
العريش	الداخلية	بهلا	المعمور
العريقات	مسقط	العامرات	الحاجر
العسابق	مسقط	بوشر	غلا
العسيمة	مسقط	العامرات	جحلوت
العشيش	الداخلية	ادم	العشيش
العقبان	الداخلية	ادم	وادي حلفين
العقبة	مسقط	العامرات	وادي الميح
العقبى	الظاهرة	ضنك	العقبى
العقدة	الشرقية	بديه	الظاهر
العقرب	الشرقية	دماء والطائيين	السبل
العقة	الداخلية	سمائل	وادي محرم
العقيبات	الداخلية	سمائل	هيل
العقيدة	الشرقية	القابل	شمال بطين
العقيدة	الظاهرة	محضة	مزارع الحويل
العلاء	الشرقية	جعلان بني بوعلي	جحلة
العلاء	الشرقية	جعلان بني بوعلي	سيح العلاء
العلو	الداخلية	بدبد	نفعا
العلوي	الداخلية	ازكي	سيما السفالة
العلوي	الداخلية	نزوى	كرشاء
العلوي	الشرقية	القابل	غربي وادي العميقين
العلوي	مسقط	بوشر	الجفار
العليم	مسقط	العامرات	جحلوت
العمد	الظاهرة	ضنك	طويان ظاهر خميس الروضة، الهزم، الودي، كبيش واسط الصومري، غيل، الجيوب، بنات

الإسم	المنطقة	الولاية	الأماكن الواقعة عليها
العمر	الوسطى	الجازر	شكر، عتم.
العمير	مسقط	العامرات	الكحل
العنب	الشرقية	جعلان بني بوعلی	الحاجر
العنقاء	الداخلية	ادم	سيح العنب
العنقيات	الداخلية	ازكي	شمال الولاية
العوابي	مسقط	بوشر	قلعة العوامر
العوبسي	الشرقية	دماء والطائيين	إسماعية
العود الحرمان	مسقط	العامرات	الحاجر
العوقة	مسقط	العامرات	جطلوت
العوهة	الظاهرة	محضة	محضة
العوياء	ظفار	مكتب محافظ ظفار	بيثنة
العويجا	الداخلية	ازكي	الحليو
العوير	الظاهرة	ينقل	جنوب مزارع الزروب
العويسية	مسقط	العامرات	جطلوت
العوينة	الداخلية	نزوى	سعال
العوينة	الشرقية	القابل	على رأس فلج العقيدة والفرعة.
العوينة	الظاهرة	محضة	محضة
العيدن	الداخلية	بدبد	بدبد
العيشي	الداخلية	الحمراء	العيشي
العين	مسقط	بوشر	المسفاة
العينين	مسقط	العامرات	وادي الميح
الغابة	الداخلية	ادم	الغابة
الغابون	مسقط	مسقط	بلدة السيفة
الغافتين	الوسطى	هيما	هيما
الغبراء	مسقط	بوشر	الأنصب
الغبرة	الشرقية	القابل	شمال النبأ
الغبرة	الشرقية	بديه	الواصل

الإسم	المنطقة	الولاية	الأماكن الواقعة عليها
الغبيرتين	مسقط	العامرات	وادي الميح
الغبيرة	الشرقية	القابل	جنوب الراكي
الغبيرة	مسقط	العامرات	الحاجر
الغدير	الشرقية	ابراء	السفالة
الغدير	الشرقية	جعلان بني بو علي	سيح الغدير
الغدير	مسقط	السيب	الموالح
الغربي	الداخلية	ازكي	قاروت الجنوبية
الغربي	مسقط	بوشر	المسفاة
الغريز	مسقط	مسقط	قرية قنتب
الغريف	الظاهرة	محضة	محضة
الغشبية	الداخلية	بهلا	بسياء
الغضانة	الظاهرة	عبري	كبارة
الغضيفات	الداخلية	بهلا	بسياء
الغظف	الداخلية	ادم	العداية
الغليل	الداخلية	ازكي	الغليل
الغليل الهندبوب	مسقط	بوشر	المسفاة العلوية
الغمصة	مسقط	العامرات	جحلوت
الغنيت	الداخلية	سمائل	هيل
الغول	مسقط	مسقط	بلدة يتي
الغويصات	الداخلية	ادم	العداية
الغويقات	الداخلية	سمائل	سيجاء
الغيل	الظاهرة	محضة	محضة
الفتح	الداخلية	بهلا	الفتح
الفتحة	ظفار	مكتب محافظ ظفار	بربزوم
الفتح	الظاهرة	ضنك	العلاية
الفتح	مسقط	العامرات	الحاجر
الفجيجات	الداخلية	بدبد	نفعا
الفجيلات	مسقط	العامرات	جحلوت

الإسم	المنطقة	الولاية	الأماكن الواقعة عليها
الفجين	مسقط	العامرات	الحاجر
الفجية	الداخلية	ازكي	الخدید
الفرخ	مسقط	العامرات	الحاجر
الفرس	الشرقية	بديه	الواصل
الفرش	الداخلية	ازكي	شافع
الفرعة	الشرقية	القابل	في أول وادي العقيدة .
الفريضا	الداخلية	بهلا	يلادسيت
الفشخة	مسقط	العامرات	العامرات
الفلج	الشرقية	ابراء	قفيفة
الفلج	مسقط	العامرات	مدينة النهضة
الفالفي	مسقط	مسقط	قرية سيفة الشيخ
الفلوس	الشرقية	صور	الرفصة - فليج - ام لخم
الفليج	الشرقية	جعلان بني بوعلی	سيح الفليج
الفوقي	مسقط	بوشر	الجفار
الفياض	مسقط	بوشر	غلا
الفيشي	الشرقية	دماء والطائيين	عوف
القباضية	الداخلية	بهلا	الحيبي
القار	مسقط	العامرات	العامرات
القاشع	الشرقية	ابراء	العلاية
القاصرة	مسندم	دبا البيعه	غرب الشارع العام
القاع	الداخلية	بهلا	بهلا
القاع	الداخلية	نزوى	تنوف
القاعة	الداخلية	ادم	القاعة
القاف	الداخلية	نزوى	تنوف
القببات	الشرقية	ابراء	السفالة
القيبب	مسقط	مسقط	بلدة الخيران
القحم	الشرقية	ابراء	السفالة
القد	مسقط	مسقط	بلدة يتي

الإسم	المنطقة	الولاية	الأماكن الواقعة عليها
القرن اللسيود	الشرقية	المضيبي	شمال السديرة جنوب الخشبة.
القرون السودات	الداخلية	نزوى	جنوب ردة البوسعيدي
القرى	الشرقية	القابل	غربي فليج الرشاشدة
القريحان	الشرقية	القابل	غربي الدمة
القرين	مسقط	العامرات	وادي الميح
القصبية	الداخلية	نزوى	طيمساء
القصبية	الشرقية	ابراء	السفالة
القصيدية	الداخلية	نزوى	الجبل الأخضر
القضاعية	الداخلية	بدبد	بدبد
القطا	الشرقية	ابراء	السفالة
القطارة	الشرقية	القابل	شنة
القطي	الشرقية	القابل	غربي المضيرب
القطيفي	الداخلية	ازكي	القريتين
القعة	الشرقية	دماء والطائيين	القطيفي
القف الجف	الظاهرة	محضة	محضة
القفيصي	الشرقية	ابراء	السفالة
القفيصي	الشرقية	القابل	شنة
القل	مسندم	دبا البيعه	منطقة جبلية
القلته	الظاهرة	ضنك	فدى
القلع	مسقط	العامرات	جحلوت
القلع	مسقط	مسقط	قرية قنتب
القليعة	مسندم	دبا البيعه	شمال شرق قرون الصيد
القليلات	الداخلية	بهلا	بسياء
القليلة	الداخلية	بهلا	بسياء
القور	الشرقية	بديه	الشارق
القيعان	الوسطى	الجازر	الكحل
الكتيبي	الشرقية	بديه	الغبى
الكدس	الداخلية	نزوى	حي التراث

الإسم	المنطقة	الولاية	الأماكن الواقعة عليها
الكوس الجنوبي	الداخلية	نزوى	حي التراث
الكوس	الشرقية	دماء والطائيين	عقدا
الكور	مسقط	العامرات	وادي الميخ
اللاركي	مسقط	مسقط	بلدة السيفة
الثب	الشرقية	ابراء	قفيفة
الثببتين	الداخلية	سمائل	بني رواحة
الثيلة	الداخلية	بهلا	سيفم والعقير
اللسك	الوسطى	الجازر	الكحل
اللسيود	الشرقية	جعلان بني بوحسن	أبو نغالة - بشمة .
اللف	مسقط	العامرات	الحاجر
اللف	مسقط	العامرات	قيد
اللوحه	الداخلية	سمائل	وادي محرم
اللوزة	الداخلية	سمائل	سيجاء
اللوغانية	مسقط	العامرات	وادي الميخ
اللوميان	الظاهرة	عبري	ناطح
الليبود	الشرقية	جعلان بني بوعلي	أبو نغالة - بشمة .
المابي	الداخلية	ازكي	شافع
المبحص	الشرقية	دماء والطائيين	الحمام
المثمومة	الظاهرة	محضة	محضة
المجذب العود	مسقط	مسقط	قرية الجصة
المجذب الكوسي	مسقط	مسقط	قرية الجصة
المجرة	الشرقية	دماء والطائيين	قر
المجزرة	مسقط	العامرات	جطلوت
المحامد	الباطنة	بركاء	بركاء
المحاور	الشرقية	ابراء	قفيفة
المحدوثة	الداخلية	نزوى	تنوف
المحطة	الشرقية	صور	منطقة المحطة
المحمود	الداخلية	بهلا	يلادسيت

الإسم	المنطقة	الولاية	الأماكن الواقعة عليها
المحمود	الداخلية	بهلا	بهلا
المختبية	الداخلية	ازكي	الخايسة
المختبية	الداخلية	نزوى	بركة الموز
المخيبية	الشرقية	ابراء	اليحمدي
المخيزن	مسقط	مسقط	بلدة الخيران
المخيل	مسندم	دبا البيعه	خلف شقار
المدام	مسقط	العامرات	جطلوت
المدحاة	الظاهرة	ينقل	ينقل
المدرة	الشرقية	القابل	شرقي النبا
المديرة	الداخلية	ازكي	القريتين
المديفي	الداخلية	نزوى	تنوف
المدينة	الشرقية	دماء والطائيين	القفصة
المدينة	مسقط	العامرات	جطلوت
المديوير	الداخلية	سمائل	وادي العق
المر	الداخلية	نزوى	تنوف
المرازح	مسقط	العامرات	وادي الميح
المراني	الشرقية	ابراء	اليحمدي
المرباخ	الداخلية	ازكي	زكيت
المرتوب	الشرقية	ابراء	السفالة
المرخ	مسقط	العامرات	الحاجر
المرخ	مسقط	بوشر	الأنصب
المرضي	مسقط	العامرات	جطلوت
المرقاع	مسقط	العامرات	جطلوت
المركاض	الداخلية	الحمراء	المركاض
المركب	مسقط	مسقط	قرية قنتب
المركض	الظاهرة	محضة	النوي ، شرم ، محضة ، كحل.
المرّة	الشرقية	القابل	شرقي المضيرب
المریغات	الظاهرة	محضة	المریغات

الإسم	المنطقة	الولاية	الأماكن الواقعة عليها
المريميل	الداخلية	نزوى	المعيمير
المريويح	مسقط	بوشر	المسفاة العلوية
المزرع	الداخلية	بدبد	المزرع
المزرع	مسقط	العامرات	
المزروع	الداخلية	سمائل	لرغ
المزيونة	ظفار	مكتب محافظ ظفار	مكتب المزيونة
المسابق	الداخلية	بهلا	بهلا
المسايب	الشرقية	وادي بني خالد	وادي بني خالد
المسباخ	مسقط	العامرات	جطلوت
المسترمل	الظاهرة	عبري	الغويل
المسجد	مسقط	العامرات	جطلوت
المسرات	الظاهرة	عبري	عبري
المسرات	الظاهرة	عبري	عبري
المسرج	الشرقية	القابل	شمال بطين
المسيح	الداخلية	سمائل	فاروة
المسيلة	الداخلية	ادم	أدم
المسيلة	مسقط	بوشر	العقبية
المشاركة	مسقط	العامرات	مدينة النهضة
المشاوي	الشرقية	صور	ابو حديمة - وادي الصلح
المصفايا	الداخلية	ازكي	المصفايا
المصلى	الشرقية	بديه	الواصل وما حولها
المضاببي	مسقط	العامرات	الحاجر
المضيبي	الظاهرة	عبري	لقطة
المضييق	الشرقية	القابل	شمال النبأ
المطار	مسقط	العامرات	العامرات
المطحيسة	ظفار	ثمريت	الهوف
المطلاع	الداخلية	سمائل	هصاص
المعاشي	الداخلية	بهلا	المعاشي



الإسم	المنطقة	الولاية	الأماكن الواقعة عليها
المعاشي	الداخلية	بهلا	سيح المعاشي
المعاشي	الظاهرة	عبري	عويفية
المعشوق	الشرقية	دماء والطائيين	الحصن
المعقار	مسقط	العامرات	جحلوت
المعلوم	الشرقية	ابراء	السفالة
المعيلف	الداخلية	بهلا	المعيلف
المغتاض	الشرقية	المضيبي	لزق
المغسر	الشرقية	القابل	غربي عز
المغني	مسقط	العامرات	الحاجر
المقاتيل	مسقط	العامرات	الحاجر
المقاحمة	الشرقية	جعلان بني بوحسن	الشعبي الشمالية والصمية وأم السدر الصفرة .
المقبل	الشرقية	دماء والطائيين	الغيان
المقروحة	مسقط	العامرات	الحاجر
المقصيد	الشرقية	القابل	شنة
المقورة	الداخلية	ازكي	قلعة العوامر
المقبتلة	الداخلية	ازكي	شافع
المكارم	الباطنة	شناص	شناص
المكارم	الباطنة	صحار	صحار
الملح	مسقط	العامرات	الحاجر
الملحاء	الداخلية	بهلا	الحبي
الملحاء	ظفار	مقشن	مصيراف
الملحة	الداخلية	ازكي	الخديد
الملحة	الشرقية	دماء والطائيين	محلح
الملعب	الداخلية	سمائل	نداب
الملب	الداخلية	ازكي	الحميضيين
المناكب	الداخلية	سمائل	هيل
المناخ	الشرقية	بديه	الغبي

الإسم	المنطقة	الولاية	الأماكن الواقعة عليها
المناصير	الداخلية	نزوى	المنيصير
المنتق	الداخلية	الحمراء	شرقي الحريجة السوداني
المنتق	الداخلية	بهلا	يلادسيت
المنخرق	الداخلية	بهلا	بهلا
المنخول	مسقط	العامرات	وادي الميح
المنرسة	مسقط	بوشر	شاطئ القرم
المنزف	الشرقية	الكامل والوافي	سيق
المنزفة	مسقط	بوشر	الحمام
المنشار الأحمر	مسقط	العامرات	جطلوت
المنشار الأسود	مسقط	العامرات	جطلوت
المنشاري	مسقط	مسقط	بلدة يتي
المنكب	الداخلية	سمائل	وادي العق
المهبوب	الداخلية	سمائل	المهبوب
الموسط	الداخلية	سمائل	وادي العق
المويثيل	الداخلية	بدبد	نفعا
المويلح	الداخلية	ازكي	السليمي
المويلح	الداخلية	نزوى	تنوف
الميدان	الشرقية	صور	قلهات
النباغ	الداخلية	ازكي	العاقل
النباغ	الشرقية	القابل	غربي القابل
النبته	الظاهرة	عبري	سهيلة / وادي العين
النحائر	الوسطى	هيما	السحمة
النحلين	مسقط	مسقط	بلدة السيفة
النخاف	مسقط	العامرات	الحاجر
النخلة	الداخلية	سمائل	وادي العق
النخلة	مسقط	العامرات	جطلوت
النسق	الداخلية	ادم	الحقف
النسق	الشرقية	بديه	الغبى

الإسم	المنطقة	الولاية	الأماكن الواقعة عليها
النسق	الشرقية	بديه	الظاهر
النصيلاات	الداخلية	ازكي	النباغ
النضارة	الداخلية	الحمراء	كيد
النطائل	الداخلية	بدبد	فنجاء
النظيرية	الداخلية	ازكي	قاروت الجنوبية
النعامه	ظفار	ثمريت	الهوف
النعم	الوسطى	محوت	محوت
النعمه	مسقط	العامرات	الحاجر
النفحات	الظاهرة	البريمي	البريمي
النفحة	مسقط	العامرات	جطلوت
النكيد	الشرقية	ابراء	السفالة
النما	الشرقية	المضيبى	المضيبى
النهيده	الداخلية	ادم	النهيده
النهيده	الداخلية	ادم	قرن العلم
الهائل	الشرقية	المضيبى	جنوب بلدة الأفلاج .
الهباب	الداخلية	ادم	قارة الملح
الهباب	الوسطى	هيما	أبومضابى
الهبوب	الشرقية	دماء والطائيين	غبرة الطام
الهبوة	مسقط	العامرات	وادي الميح
الهجيج	الداخلية	ازكي	مغيوث
الهردان	مسقط	العامرات	الحاجر
الهزة	الداخلية	سمائل	سيجاء
الhezim	الداخلية	بهلا	قصيبة
الهند	الشرقية	ابراء	اليحمدي
الهواء	الداخلية	بهلا	عويقية
الهورام	الداخلية	نزوى	تنوف
الهوم	الظاهرة	عبرى	قرب شرية
الوائبى	مسقط	العامرات	جطلوت

الإسم	المنطقة	الولاية	الأماكن الواقعة عليها
الوادي	مسقط	بوشر	الجفار
الوحيشي	الوسطى	محوت	نافي والرملة
الوديم	الداخلية	بهلا	الحيبي
الوزيقي	مسقط	العامرات	جطلوت
الوساط	مسندم	مدحا	جبل القتيلية ، جبل المورد ، ركب العاشوق.
الوسطى	الداخلية	نزوى	تنوف
الوسطى	مسقط	العامرات	جطلوت
الوشيل	الظاهرة	محضة	محضة
الوعب	مسندم	دبا البيعه	الوعب
الوقب	مسقط	بوشر	الأنصب
الوقيبة	الشرقية	القابل	شمال سيح سلاء
الولجة	الداخلية	ازكي	شافع
الولجة	الداخلية	سمائل	سيجاء
الولجة	الشرقية	دماء والطائيين	الولجة
الويجمات	مسقط	العامرات	جطلوت
الوية	مسقط	العامرات	جطلوت
اليثوة	ظفار	ثمريت	مضي
اليحمدي	الشرقية	ابراء	ابراء
اليسر	الباطنة	الرستاق	الرستاق
اليفش	ظفار	ثمريت	مضي
أم السميم	الظاهرة	عبري	العميري الغرب
أم الشريط	الظاهرة	عبري	الصفاء
أم الطراثيث	الظاهرة	محضة	محضة
أم القاع	الشرقية	القابل	شرقي عز
أم جاحوس	الداخلية	ازكي	شافع
أم دغيش	الشرقية	ابراء	السفالة
أم عامر	الظاهرة	عبري	كبارة

الإسم	المنطقة	الولاية	الأماكن الواقعة عليها
أم قرن	الشرقية	القابل	غربي المعترض
إمذر	الداخلية	بهلا	عوفية
أولاد مطير	الشرقية	جعلان بني بوحسن	الشيثة وشعبة العود وطوي موزة ومنطقة الكهرباء .
باحشام	ظفار	ثمريت	الهوف
بادر	مسقط	العامرات	جطلوت
باعوطيب	ظفار	ثمريت	الهوف
باكيثي	ظفار	ثمريت	الهوف
بال ابطح	ظفار	ثمريت	الهوف
بامرخ	ظفار	ثمريت	الهوف
بانزاع	ظفار	ثمريت	الشصر
باهروم	ظفار	ثمريت	الشصر
باهروم	ظفار	مقشن	مقشن
بجوت	الداخلية	ازكي	زكيت
بدي سرحان	مسقط	السيب	الحيل الجنوبية
بدي سلوان	مسقط	السيب	الموالح
بدي همش	مسقط	بوشر	العذبية
بر الطويل	الشرقية	صور	طيوي
برض	الشرقية	القابل	طوي عدي
برقة	الشرقية	دماء والطائيين	دماء والطائيين
بسياء	الشرقية	ابراء	اليحمدي
بشر	مسقط	مسقط	بلدة السيفة
بطحاء محضة	الظاهرة	محضة	وادي محضة
بطين العوينة	الظاهرة	محضة	العوينة
بعيروت	مسندم	مدحا	الخامي، السيب، دربالخور، شعبة الفضل.
بلعقيين	مسقط	بوشر	صنب
بن حما	الداخلية	نزوي	سعال

الإسم	المنطقة	الولاية	الأماكن الواقعة عليها
بن خوطار	ظفار	مقشن	مرسود
بن لوكش	ظفار	ثمريت	الشصر
بنات الشبكة	الداخلية	ادم	رأس الجبل
بنات الكبشة	الداخلية	ادم	الحقف
بنات قطعيت	ظفار	ثمريت	الشصر
بنت عكاس	ظفار	ثمريت	قتبيت
بنت لحان	ظفار	ثمريت	قتبيت
بو الفروث	الداخلية	ازكي	شافع
بو صفا	مسقط	مسقط	بلدة الخيران
بو مركز	الداخلية	نزوى	بو مريكز / طيمساء
بو مسمار	مسقط	بوشر	الأنصب
بوالبقر	الداخلية	ادم	الحقف
بوثيلة	الداخلية	ادم	قارة الكبرى
بوجم	مسقط	مسقط	بلدة السيفة
بوجنية	مسقط	العامرات	الحاجر
بوح	الداخلية	ادم	الحقف
بوحاكة	مسقط	مسقط	بلدة الخيران
بودعون	مسقط	مسقط	حرامل
بوراقة	مسقط	مسقط	بلدة الخيران
بوري	الداخلية	سمائل	سمائل
بوظليمي	الداخلية	سمائل	سيجاء
بوعروق	مسقط	العامرات	الحاجر
بويطن	الداخلية	ادم	الحرف
بيت التبوقش	ظفار	ثمريت	قتبيت
بيت النجيف	ظفار	مكتب محافظ ظفار	ميتان
بيت ذكعود	ظفار	مكتب محافظ ظفار	توسنات
بيت زكيثاي	ظفار	ثمريت	قتبيت
بيت غري	ظفار	مكتب محافظ ظفار	توسنات

الإسم	المنطقة	الولاية	الأماكن الواقعة عليها
بيت مخورم	ظفار	ثمريت	قتبيت
بيت مذغذغ	ظفار	مكتب محافظ ظفار	ميتان
بيت مرخون	ظفار	مكتب محافظ ظفار	المزيونة
بيت منهوقع	ظفار	مكتب محافظ ظفار	المزيونة
بيئنة	ظفار	مكتب محافظ ظفار	بيئنة
تصهيم	الشرقية	مصيره	حيماري
تعن	مسقط	العامرات	
تفلى	الباطنة	الخابورة	الخابورة
تلعت أم الدخشي	ظفار	مكتب محافظ ظفار	توسنات
تنمة	الشرقية	ابراء	السفالة
ثريمدي	الشرقية	ابراء	النصيب
ثميد	الداخلية	بدبد	ثميد
جال	مسقط	بوشر	جال
جبال الزقيقين	مسقط	العامرات	الحاجر
جبرين	الداخلية	بهلا	جبرين
جبل وبل	مسقط	العامرات	الحاجر
جدة الحراسيس	الوسطى	هيما	هيما
جديا	الشرقية	ابراء	اليحمدي
جديلة	ظفار	مكتب محافظ ظفار	ميتان
جراد	الشرقية	دماء والطائيين	حارة
جرار	ظفار	مكتب محافظ ظفار	المزيونة
جفر الهاشمي	الشرقية	ابراء	السفالة
جفر الهشامي	الشرقية	ابراء	السفالة
جفر سبيح	الشرقية	ابراء	السفالة
جفر محمداني	الشرقية	ابراء	السفالة
جمود الغينة	الشرقية	المضبيبي	شرق بلدة الأفلاج .
جو الحديدية	الشرقية	المضبيبي	شمال الخواسيات
جواع بيت مخورم	ظفار	مقشن	قتبيت

الإسم	المنطقة	الولاية	الأماكن الواقعة عليها
جوع وشام	ظفار	مقشن	قتبيت
جويعة	الشرقية	بديه	الظاهر
جيات الغافة	الداخلية	سمائل	سيجاء
حاكة القرطة	مسقط	العامرات	الحاجر
حاكة الهومي	مسقط	مسقط	بلدة يتي
حاكة سنده	مسقط	مسقط	بلدة يتي
حايز	ظفار	ثمريت	الهوف
حباري	الوسطى	الجازر	ريمة
حبوب	الداخلية	ازكي	حبوب
حبيثة	الشرقية	جعلان بني بوعلی	حبيثة
حجو السلم	الشرقية	دماء والطائيين	محلاح - صومحان
حدف	الظاهرة	محضة	محضة
حزمة زايد	مسقط	بوشر	صنب
حضاب	الداخلية	ازكي	مقزح
حضار	ظفار	مكتب محافظ ظفار	توسنات
حقلي	الشرقية	جعلان بني بوعلی	حقلي
حلف	مسندم	مدحا	زنجد التاجر، الطوية، ركبة الخرس، رفصة ابو حقب.
حلة قيد	مسقط	العامرات	قيد
حلوف	الشرقية	دماء والطائيين	إسماعية
حمدوة	الشرقية	القابل	غربي فلج مسعود
حمر العين	ظفار	شليم والحلانيات	هركات
حميم	الداخلية	بدبد	حميم
حوراء الطيور	الشرقية	القابل	السنوخ
حويرة	الشرقية	بديه	الظاهر
حي العين	الداخلية	نزوى	سفالة نزوى
حيل الثينة	الداخلية	نزوى	الجبل الأخضر
حيل الديار	الداخلية	نزوى	الجبل الأخضر



الإسم	المنطقة	الولاية	الأماكن الواقعة عليها
حيلة الولاچ	مسقط	العامرات	الحاجر
خب الترابك	الداخلية	سمائل	بني رواحة
خب الدار	الداخلية	بدبد	سعال
خب الدريجي	الداخلية	ازكي	زكيت
خب الزناجي	الداخلية	نزوى	طيمساء
خب العبدة	الداخلية	ازكي	السوق القديم
خبة الحمر	الداخلية	ادم	الحقف
خبوب الزنج	الداخلية	ازكي	قاروت الجنوبية
خبويل	الشرقية	دماء والطائيين	القرية
خرابة	الشرقية	صور	شيع والعيجة
خرار	ظفار	ثمريت	ربكوت
خزينة	الشرقية	ابراء	اليحمدي
خشه البيضا	الداخلية	سمائل	السحمية
خشه السودا	الداخلية	سمائل	السحمية
خشيشات	الداخلية	نزوى	بركة الموز
خشية هاشل	مسقط	العامرات	جطلوت
خصب	مسندم	خصب	السليان - بيت الشيخ-المحاس - رأس خفيف - المحل - سدوى - صيوي - راي صفي - سيمة - غينة - لكفية - شوارقة - راس سلام - المبرك.
خصيبة	مسقط	بوشر	الجفار
خضيضو	مسقط	مسقط	قرية الجصة
خلالة	الداخلية	بدبد	بدبد
خميلة	الداخلية	بهلا	بهلا
خندوق	الداخلية	ازكي	الخديد
خنيبقة	الداخلية	بهلا	بسياء
خون من الجنوب	الداخلية	نزوى	طيمساء

الإسم	المنطقة	الولاية	الأماكن الواقعة عليها
خويري	الظاهرة	محضة	محضة
خيصام	الداخلية	ادم	العدابة
دار روحة	الداخلية	نزوى	الجبل الأخضر
دبات كنة	مسقط	بوشر	العذبية
درب فلج شامة	مسقط	بوشر	الجفار
دعن الحمر	الداخلية	نزوى	الجبل الأخضر
دفيات	الشرقية	مصيره	دفيات
دوة	الشرقية	مصيره	دوة
دويدو	الظاهرة	عبري	أسود
ذعثران	ظفار	مكتب محافظ ظفار	بيثنة
ذعرفيت	ظفار	ثمريت	الهوف
ذقتاد	ظفار	ثمريت	ربكوت
ذنبيع	الوسطى	هيما	المغبر
رأس الدقل	مسقط	مسقط	بلدة السيفة
رأس بوقلع	مسقط	مسقط	قرية سيفة الشيخ
رجع الحسنى	مسقط	العامرات	وادي الميح
رحبة	الشرقية	صور	البر
رحل حبوب	مسقط	بوشر	صنب
ردة الجبل	الشرقية	القابل	شنة
رده السرح	مسقط	بوشر	الأنصب
رديدة	مسقط	بوشر	المسفاة
رضات	ظفار	شليم والحلانيات	هركات
رغيب	الوسطى	الدقم	رغيب
رفاد	ظفار	مكتب محافظ ظفار	توسنات
رفاع الفرة	الظاهرة	محضة	محضة
رفاع بن سوبان	الظاهرة	محضة	كحل
ركبة المهيدن	الشرقية	بديه	الراكة
ركبة خادمة	الشرقية	بديه	الراكة

الإسم	المنطقة	الولاية	الأماكن الواقعة عليها
رمله كحل	الظاهرة	محضة	كحل
رهوه يسطح	ظفار	ثمريت	حلوف ومسحيلة
رويس الابيض	الداخلية	سمائل	بني رواحة
رويكة	الشرقية	ابراء	قفيفة
ريدة الأخضر	الداخلية	ادم	مضمار
ريدة الصليب	الداخلية	ادم	العدابة
سالم	مسقط	مسقط	قرية قنتب
سالمة	الظاهرة	ضنك	دوت
سعال	الداخلية	بدبد	سعال
سقيفات	مسقط	بوشر	المسفاة
سكنكولة	الداخلية	سمائل	سيجاء
سل	مسقط	العامرات	الحاجر
سلام	الظاهرة	ضنك	قراح سطاق
سلطانة	مسقط	مسقط	بلدة يتي
سلمة	الشرقية	دماء والطائيين	إسماعية
سلوت	الداخلية	بهلا	بسياء
سليل	الداخلية	سمائل	لرغ
سليل البحيسة	مسقط	بوشر	الأنصب
سليل الحاكات	مسقط	بوشر	الأنصب
سليل الشكل	الداخلية	ادم	العدابة
سليل اللبن	مسقط	بوشر	الأنصب
سليل بني شهيم	الشرقية	ابراء	النصيب
سليل نزوى	الداخلية	ادم	العدابة
سم	مسقط	مسقط	بلدة السيفة
سماية	مسقط	العامرات	الحاجر
سمر المتين	مسقط	بوشر	الخوير
سمره وغافة	الداخلية	بهلا	الحبي
سميطون	مسقط	بوشر	شاطئ القرم

الإسم	المنطقة	الولاية	الأماكن الواقعة عليها
سوسة	الداخلية	بهلا	بهلا
سويرا	مسقط	العامرات	الحاجر
سيبة	مسقط	العامرات	الحاجر
سيح الدبية	ظفار	ثمريت	قتبيت
سيح الرسة	الشرقية	القبابل	جنوب النبأ
سيح العربية	الداخلية	بهلا	سيفم
سيح القوابش	مسقط	العامرات	الحاجر
سيح النعيمة	الداخلية	سمائل	الخبوبار
سيح طوي سلطان	الشرقية	وادي بني خالد	طوي سلطان
سيح طوي سليم	الشرقية	وادي بني خالد	طوي سليم
سيح وادي الخبة	الداخلية	نزوى	الجبل الأخضر
سيمر	ظفار	مكتب محافظ ظفار	توسنات
سيوح القواسم	الداخلية	سمائل	وادي محرم
سيوح نجيدات السميرة	الداخلية	سمائل	(العيننة) وادي محرم
شار الدار	مسندم	مدحا	طوي خالد
شبيكة	الشرقية	جعلان بني بوعللي	شبيكة
شراج الحلف	الداخلية	ازكي	القريتين
شربه المقل	مسقط	بوشر	العذبية
شرجه أبوشبار	مسقط	بوشر	غلا
شرجه الحمراء	مسقط	بوشر	صنب
شرجة المعدة	الشرقية	ابراء	السفالة
شرجة عمر	الداخلية	ازكي	الخايسة
شرجة المليهي	مسقط	بوشر	المنطقة الصناعية
شروة	الداخلية	بدبد	فنجاء
شرية	الظاهرة	عبري	لقطة
شعاب العرن	الداخلية	بهلا	بهلا
شعبة النصف	الداخلية	ادم	العداية
شقطة	مسندم	دبا البيعه	شقطة

الإسم	المنطقة	الولاية	الأماكن الواقعة عليها
شميم	الداخلية	نزوى	تنوف
شنص الحيلي	الشرقية	بديه	الظاهر - الحيلي
شوف العين	الشرقية	بديه	الغبي
صخامة	الشرقية	دماء والطائيين	غياضة - المديرية
صعدة	الداخلية	ادم	قرب
صفراء زكيت	الداخلية	ازكي	زكيت
صفوان	الظاهرة	محضة	محضة
صنع البوت	مسقط	العامرات	الحاجر
ضاري نيران	الداخلية	ادم	العداية
ضيعا	الداخلية	ازكي	سيما العلاية
طباق	ظفار	مكتب محافظ ظفار	فسد
طميطيم	الداخلية	ادم	العداية
طوا لعريس	الشرقية	ابراء	السفالة
طوا العريس	الشرقية	ابراء	السفالة
طوي الراجي	الداخلية	منح	عز
طوي النصف	الداخلية	سمائل	طوي النصف
ظاهر العرس	مسقط	بوشر	المسفاة
ظبية	الداخلية	سمائل	وادي العق
ظفرية	الداخلية	سمائل	سيجاء
عايبه الطوي	مسقط	بوشر	الحمام
عبيدة	مسقط	العامرات	جحلوت
عجيب	الظاهرة	محضة	
عداك	ظفار	مكتب محافظ ظفار	المزيونة
عرق الدويك الرويك	الظاهرة	عبري	سومحان
عرق السوداء	مسقط	بوشر	الخوير
عرق الفياض	مسقط	بوشر	شاطئ القرم
عرق سهيل	الشرقية	بديه	شاحك
عروم	ظفار	مكتب محافظ ظفار	المزيونة

الإسم	المنطقة	الولاية	الأماكن الواقعة عليها
عريجات الضب	الوسطى	هيما	الأحمير
عسابق	الشرقية	دماء والطائيين	القطيفي
عشيرة	الوسطى	الجازر	الخضراء
عقبه الطويلة	الداخلية	الحمراء	القلعة
عقبه حنة	الداخلية	سمائل	هيل
عقبه فيقا	الداخلية	سمائل	هيل
عقدا	الشرقية	دماء والطائيين	عقدا
عقده البكرة	الظاهرة	عبري	الهنا
عقوي	مسقط	العامرات	جطلوت
عقيل	الشرقية	جعلان بني بوحسن	بليدة - قليعة - عقيل .
عميد	الشرقية	ابراء	السفالة
عود الصريمة	الشرقية	بديه	شاحك
عود المعطون	الشرقية	المضيبي	شمال غرب الخواسيات
عود معبر	الوسطى	هيما	المعبر
عوفية	الداخلية	بهلا	عوفية
عيدان الرميلا	الشرقية	القابل	شرقي الدمة
عيشان	الشرقية	القابل	شمال الدمة
غابة العميري	الداخلية	ادم	رأس الجبل
غافه البيضاء	مسقط	بوشر	الخوير
غافه الجس	مسقط	بوشر	المصباح-غلا
غبرة نزوى	الداخلية	نزوى	غبرة نزوى
غبريلحاس	الوسطى	هيما	السحمة
غبة الخيران	مسقط	مسقط	بلدة السيفة
غبيرات الغاف	الشرقية	دماء والطائيين	محلاح
غدير	الشرقية	القابل	شمال النبأ
غدير	الشرقية	جعلان بني بوحسن	غدير
غدير الشكل	مسقط	بوشر	بوشر
غرابة	الشرقية	ابراء	اليحمدي

الإسم	المنطقة	الولاية	الأماكن الواقعة عليها
غرغر	مسقط	العامرات	الحاجر
غشابة	الظاهرة	محضة	محضة
غمر	الداخلية	بهلا	غمر
غنيدب	الداخلية	نزوى	الجبل الأخضر
غيريت بهطاط	ظفار	شليم والحلانيات	ديميت
فاغرة	الداخلية	ازكي	الغيل
فريحطة	مسقط	العامرات	جطلوت
فلج الشام	مسقط	بوشر	فلج الشام
فلج مسعود	الشرقية	القابل	مجاورة فلج مسعود
فهود	الداخلية	بهلا	فهود
فؤاد	مسقط	العامرات	جطلوت
فيفي	الشرقية	القابل	جنوب الراكبي
قارن	الشرقية	مصيره	قارن
قارة العين	مسقط	مسقط	بلدة السيفة
قارة الكبرى	الداخلية	ادم	شمال قرن العلم
قراح الشروع	الداخلية	ادم	رأس الجبل
قراين	الداخلية	ادم	العداية
قرياض	ظفار	ثمريت	مضي
قرحة العفار	الظاهرة	عبري	سويداء الماء
قرن البدين	الشرقية	ابراء	السفالة
قرن الجارية	الداخلية	سمائل	هيل
قرن الغليل	الداخلية	سمائل	سيجاء
قرن النصف	الداخلية	سمائل	هيل
قرون الجفر	الداخلية	نزوى	كرشاء
قرون السراحنة	الداخلية	بهلا	يلادسيت
قرى	الداخلية	ادم	العداية
قرى آل بو سلطان	الداخلية	ادم	قرى آل بو سلطان
قريحة	الداخلية	ادم	وادي حلفين

الإسم	المنطقة	الولاية	الأماكن الواقعة عليها
قرين	الشرقية	المضيبي	شرقي الجرف
قرين الأحمر	الداخلية	ازكي	المنزلية
قشة	مسقط	بوشر	المسفاة
قصيد	الظاهرة	عبري	سويداء الماء
قضبات	الداخلية	ازكي	الخديد
قطفه رفيع	الداخلية	سمائل	بني رواحة
قطنة	الداخلية	نزوى	الجبل الأخضر
قطينة	الداخلية	ادم	الراكي
قعبزات	الشرقية	دماء والطائيين	الغبيرة
قفصة الرء	الشرقية	ابراء	السفالة
قنون	الوسطى	الجازر	ريمة
قنونة	ظفار	شليم والحلانيات	هركات
قوع بو نعمة	الداخلية	ادم	الغابة
قيف الظبا	الداخلية	نزوى	سعال
كثيب	مسقط	السيب	المنومة
كدير	الشرقية	ابراء	اليحمدي
كرابيض	الداخلية	بهلا	قصيبة
كلبان	الشرقية	مصيره	كلبان
كلفوه الجنوبي	الوسطى	الجازر	ريمة
كلوبت	الوسطى	الدقم	الدقم
كيد	الداخلية	بهلا	كيد
لخ زويرة	مسقط	بوشر	المصباح-غلا
لقطة	الظاهرة	عبري	لقطة
لمياء	مسندم	خصب	العق-العقاب
ليلي	الشرقية	ابراء	اليحمدي
مباق	الشرقية	دماء والطائيين	إسماعية
مبيريك	الظاهرة	عبري	الغبيرة غرب ام السميم
متقابلات	مسقط	العامرات	قيد



الإسم	المنطقة	الولاية	الأماكن الواقعة عليها
مثلات الغريان	الداخلية	سمائل	السحمية
مجان مقان	الظاهرة	عبري	شرق أسود
محرم	الشرقية	دماء والطائيين	محلاح
محضة	الظاهرة	محضة	مدل، الفجو، مصيدرة.
محويس	ظفار	شليم والحلانيات	عارة
مخاض اللثل	الداخلية	نزوى	تنوف
مخرطة	مسقط	العامرات	الحاجر
مديفع	الشرقية	جعلان بني بوعلي	مديفع
مركاض الجبري	مسقط	العامرات	الحاجر
مركض سيدح	الداخلية	سمائل	سيجاء
مرمول	الداخلية	بهلا	سيفم
مريجيل	الظاهرة	محضة	محضة
مريخ	الداخلية	بهلا	وادي قريات
مزروع الغاف	الداخلية	ازكي	السليمي
مزيرع	الشرقية	جعلان بني بوعلي	سيح القرحة
مسايل التمر	الداخلية	سمائل	(العيينة) وادي محرم
مسدا	الشرقية	جعلان بني بوحسن	الخطمي
مسدود	الداخلية	ازكي	الغليل
مسدي	الشرقية	جعلان بني بوعلي	سيدي مسدي
مشاة المغسل	مسقط	مسقط	بلدة السيفة
مشاة راشد	مسقط	مسقط	بلدة السيفة
مشغوي	ظفار	شليم والحلانيات	شربثات
مشوعة	مسقط	العامرات	جحلوت
مشيحيان	مسندم	مدحا	مشيحيان ، أركب الوطنية.
مصباح بو فرد	مسقط	بوشر	الخوير
مصطح الراكاة	الشرقية	صور	كبدا
مصغب	مسقط	مسقط	بلدة السيفة
مصغور	مسقط	مسقط	بلدة الخيران

الإسم	المنطقة	الولاية	الأماكن الواقعة عليها
مصبيحات	الداخلية	ادم	النهيدة
مصبيبخ	الداخلية	سمائل	السحمية
مصيرعات	مسقط	مسقط	قرية قنتب
مصيلي	مسقط	السيب	المنومة
مطلق	الداخلية	ادم	طوي العود
معرش	الداخلية	ازكي	شافع
معقل العجم	الداخلية	نزوى	بركة الموز
معمور	الشرقية	المضيبي	جنوب الخواسيات
مغطا خسف نصف	الظاهرة	عبري	لقطة
مغيدر	الشرقية	ابراء	اليحمدي
مفاريق الدروب	الداخلية	سمائل	سيجاء
مفرحة	ظفار	ثمريت	الشصر
مقحام العبد	الداخلية	ازكي	قلعة العوامر
مقطع	الشرقية	دماء والطائيين	إسماعية
مقطع الجص	الشرقية	القابل	شرقي القابل
مكسر	الشرقية	جعلان بني بوعلی	السيوح - البندر الجديد
ملاحة	الشرقية	ابراء	قفيفة
ملتقى الوديان	الداخلية	ازكي	قلعة العوامر
مله العرق	الداخلية	بهلا	بسياء
ملك	الشرقية	دماء والطائيين	الحيل
مليل	الشرقية	الكامل والوافي	سيق
مناخل البدو	مسقط	بوشر	الخوير
منزف العبد	الداخلية	سمائل	بني رواحة
منزل القشع	الشرقية	دماء والطائيين	الخطم
منطقة الثلاث	ظفار	مقشن	المنتصر
منقل	الشرقية	ابراء	النصيب
منكاس السلم	الداخلية	ازكي	السياحي
مهد غلا	مسقط	بوشر	غلا

الإسم	المنطقة	الولاية	الأماكن الواقعة عليها
مويهى المر	الداخلية	بهلا	مويهى المر
ميل	ظفار	مكتب محافظ ظفار	المزيونة
نخدة فسد	ظفار	مكتب محافظ ظفار	فسد
نساع	الداخلية	ادم	العداية
نضارة	الداخلية	بهلا	بسياء
نطاف	مسقط	مسقط	بلدة السيفة
نغال شريحة	مسقط	بوشر	صنب
نويفع	الشرقية	بديه	الراكة - المنترب
هدمة	الشرقية	القابل	شمال هدمة
هيال السرح	الشرقية	المضيبي	جنوب بلدة الأفلاج
هيفاء	الظاهرة	ضنك	هيفاء
هيله الجرنة	ظفار	ثمريت	قتبيت
هيله الراكه	ظفار	ثمريت	هيله الراكه
هيله الشصر	ظفار	ثمريت	الشصر
هيله الوعد	ظفار	ثمريت	قتبيت
هيله براصاص	ظفار	ثمريت	الشصر
هيله مسعود	ظفار	ثمريت	النغاة
وادي الاعلى	الداخلية	بهلا	وادي الاعلى
وادي الجرف	الداخلية	ازكي	المنزلية
وادي الحالة	مسقط	العامرات	الحاجر
وادي الحبيني	الداخلية	ازكي	قاروت الجنوبية
وادي الخيل	الداخلية	نزوى	طيمساء
وادي الزروب	الداخلية	نزوى	بركة الموز
وادي السعر	الظاهرة	ضنك	وادي السعر
وادي السيداف	مسقط	بوشر	العذبية
وادي اللثب	الشرقية	القابل	شنة
وادي المعيدن	الداخلية	نزوى	بركة الموز
وادي النعيمير	الداخلية	بهلا	النعيمير

الإسم	المنطقة	الولاية	الأماكن الواقعة عليها
وادي بوشوع	الداخلية	ازكي	العاقل
وادي جريرة	مسقط	العامرات	الحاجر
وادي خرمان	مسقط	بوشر	العقبية
وادي خوس	الظاهرة	ضنك	الطوية، المزرع، الثيلة، وادي بيلة، الغيل.
وادي سوني	الظاهرة	عبري	كبارة
وادي غافة	الداخلية	ازكي	الخرماء
وادي قريات	الداخلية	بهلا	قريات
وادي قشقوش	الداخلية	ازكي	قاروت الجنوبية
وادي قلت	مسقط	العامرات	الحاجر
وادي مليل	الداخلية	سمائل	بني رواحة
وادي نجوم	الداخلية	بدبد	وادي نجوم
واديان سعيد	الشرقية	القابل	شرقي الدمة
ورقة	مسقط	مسقط	قرية قنتب
وساء	الشرقية	دماء والطائيين	إسماعية
وشية	الظاهرة	محضة	محضة
وعباء	الظاهرة	ضنك	وادي بيلة، الغيل.
وعن ثار	الشرقية	صور	كبدا
ولجه السرح	الداخلية	سمائل	سيجاء
ولية الثمام	الشرقية	بديه	الظاهر
ولية الرحبي	الشرقية	بديه	الظاهر
ولية المزرع	الشرقية	بديه	الظاهر
ييا	الشرقية	جعلان بني بو علي	جحلة
يسطح	ظفار	ثمريت	
ينطيط	ظفار	مكتب محافظ ظفار	توسنات
يني	الشرقية	القابل	غربي فلج مسعود

# الرمال

تحتوي الصحراء العمانية على كثبان رملية شاسعة، تمتد على مرمى البصر، وتُعدُّ من أروع الصحارى الرملية في المنطقة العربية، حيث تشكل كثباناً متنوعة الألوان؛ من الأحمر إلى اللون البني، وهي تشكل الموطن الأصلي للبدو، وتمثل رمال الشرقية من الشمال إلى الجنوب حوالي ١٨٠ كم، ومن الشرق في اتجاه الغرب ٨٠ كم. أما رمال أم السميم بالمنطقة الوسطى فهي ذات طابع مميز حيث تتحد الرمال والأملاح مكونة أشكالاً سداسية في السبخة. وعندما تكون رطبة تكون رخوة لدرجة أنها يمكن أن تبتلع سيارة بأكملها.

يبلغ عدد الرمال في سلطنة عمان ١٧٠ موزعة على مناطق السلطنة؛ منها ٤٢٪ في المنطقة الشرقية، و ٢٥٪ في محافظة ظفار. ويبين الجدول التالي مع الرسم البياني توزيع الرمال ونسبها حسب مناطق السلطنة المختلفة.

مسقط	الباطنة	الداخلية	الشرقية	ظفار	الظاهرة	مسندم	الوسطى	الإجمالي
١٩	٣	١٩	٧٢	٤٢	٠	٦	٩	١٧٠
%١١,٢	%١,٨	%١١,٢	%٤٢,٤	%٢٤,٧	%٠,٠	%٣,٥	%٥,٣	%١٠٠

نسبة الرمال في عمان

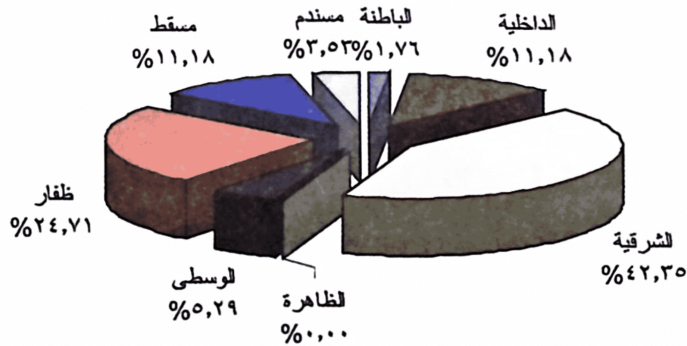



## الرمال

الإسم	المنطقة	الولاية	الأماكن التي يرويها
أبو الطبول	الداخلية	ادم	قرن العلم
الأدغم	الباطنة	صحم	الأدغم
الأشخريّة	الشرقية	الكامل والوافي	الكامل
البويرد	ظفار	مقشن	
البيص	مسقط	بوشر	العذبية
الجعاید	الشرقية	جعلان بني بوعلی	
الجهامید	الشرقية	جعلان بني بوعلی	الجهامید
الجوع	ظفار	مقشن	
الجوفاء	الشرقية	القابل	تمتد جنوبا وشمالا وشرقا
الجويع	ظفار	مقشن	
الحمروور	ظفار	مكتب محافظ ظفار	
الحوقاء	الوسطى	هيما	غرب منطقة الغافتين.
الخريص	الشرقية	القابل	مجاورة لتلك المنطقة من الجنوب والشرق
الخنجر	ظفار	مقشن	
الخوير	مسقط	بوشر	الخوير
الدبدبة	مسندم	خصب	حلة الدبدبة بخصب
الدشيش	الشرقية	القابل	مجاورة لمنطقة الجوفاء
الدك	الشرقية	جعلان بني بوعلی	الدكة
الدكة	الشرقية	جعلان بني بوحسن	
الراسية	الداخلية	ادم	الراسية
الرخات	الشرقية	جعلان بني بوعلی	الرخات
الرملة البيضاء	مسندم	دبا البيعه	
الرميلات	مسقط	بوشر	الأنصب

الإسم	المنطقة	الولاية	الأماكن التي يرويها
الزراعة	مسقط	بوشر	العذبية
الزمائم	الوسطى	هيما	شمال ولاية هيما.
السايفة الحمراء	الشرقية	جعلان بني بوعلی	السايفة الحمراء
السحمة	الوسطى	هيما	شمال السحمة.
السحمة	الوسطى	هيما	شمال غرب هيما.
السحمة	الوسطى	هيما	غرب منطقة السحمة.
السفرة	الداخلية	ادم	الحقف
الشجاج	ظفار	مقشن	
الشم	الشرقية	جعلان بني بوعلی	الشم
الصرعيم	الشرقية	القابل	مجاورة لمنطقة الدشيش
الطحائم	الشرقية	جعلان بني بوحسن	تقع هذه الرملة في وسط منطقة الطحائم .
الظفرة	الشرقية	الكامل والوافي	الكامل
الظلع	الشرقية	جعلان بني بوحسن	
العارض	ظفار	ثمريت	
العجلة	ظفار	مقشن	
العجم	الشرقية	جعلان بني بوعلی	
العريش	الشرقية	بديه	لوية - العريش .
العودين	الشرقية	جعلان بني بوعلی	العودين
الغبر	الوسطى	هيما	غرب الزمائم.
الغربانيات	الداخلية	ادم	قرن العلم
الغليفيط	الشرقية	بديه	الواصل - الغليفيط .
القاعة	الداخلية	ادم	القاعة
القش	مسقط	بوشر	العذبية
الکمت	الشرقية	جعلان بني بوحسن	
اللسك	الشرقية	جعلان بني بوحسن	تقع هذه الرملة في منطقة اللسك .
اللسك	الشرقية	جعلان بني بوعلی	اللسك



الإسم	المنطقة	الولاية	الأماكن الواقعة عليها
المحترقات	ظفار	مقشن	
المديسيس	ظفار	مقشن	
المذغذغ	ظفار	مكتب محافظ ظفار	
المشاش	ظفار	مقشن	
المصلى	مسقط	بوشر	العذبية
المطرطرة	ظفار	مكتب محافظ ظفار	
الملحيت	ظفار	ثمريت	
المنادر	ظفار	مقشن	
المنصورية	مسقط	بوشر	العذبية
المهكة	مسقط	بوشر	العذبية
النباب	الشرقية	جعلان بني بوحسن	تقع هذه الرملة في منطقة الناب .
النباب	الشرقية	جعلان بني بوعلي	النباب
الوادي	الشرقية	جعلان بني بوحسن	تقع هذه الرملة في منطقة الوادي.
الودي	الشرقية	جعلان بني بوعلي	الودي
أم البدعن	الشرقية	جعلان بني بوحسن	
أم الحمول	الشرقية	جعلان بني بوعلي	أم الحمول
أم الحناش	ظفار	مقشن	
أم السحون	الشرقية	جعلان بني بوعلي	أم السحون
أم المراهاء	ظفار	مقشن	
أم المرايغ	الشرقية	جعلان بني بوحسن	توجد بمنطقة أم المرايغ .
أم عظام	الشرقية	جعلان بني بوحسن	
أم يدر	الشرقية	جعلان بني بوحسن	
أم يمود	الشرقية	جعلان بني بوحسن	تقع هذه الرملة في وسط منطقة أم اليمود .
أولاد ساعد	مسقط	بوشر	العذبية
بحيران	ظفار	مقشن	
بنات	مسندم	خصب	سل أسفل خصب

الإسم	المنطقة	الولاية	الأماكن الواقعة عليها
بنات الشبكة	الداخلية	ادم	الحقف
بندر حميدين	الشرقية	جعلان بني بوحسن	
بو جبر	ظفار	مقشن	
بورميلا	مسقط	بوشر	الأنصب
بوح	الداخلية	ادم	الحقف
بي جردان	ظفار	ثمريت	
بير العروق	ظفار	مقشن	
تنهية	الداخلية	ادم	تريان
ثنات بنت زاهرة	الداخلية	ادم	الحقف
ثنات غاشم	الداخلية	ادم	الحقف
جال	مسقط	بوشر	جال
جدد الجاعدة	الشرقية	جعلان بني بوعلي	اللسك
جشع لاحجة	ظفار	ثمريت	
جعيده بركة	ظفار	ثمريت	
جعيده بن يولي	ظفار	ثمريت	
حاسد	الشرقية	جعلان بني بوعلي	يحتها من الغرب العاقر ومن الشرق صريمة ومن الجنوب وادي الجريح ومن الشمال طوي خميس.
حصينة	الشرقية	الكامل والوافي	الكامل
حفيت	الباطنة	صحم	حفيت
حويرة	الشرقية	جعلان بني بوعلي	حويرة
خزينة	الشرقية	جعلان بني بوعلي	
خناع	الشرقية	جعلان بني بوحسن	
دكة شوقب	الشرقية	جعلان بني بوعلي	الدكة
ذعلوتن	الداخلية	ادم	الغابة
رملة آل وهيبة	الوسطى	محوت	الرملة
رمله الدلت	مسندم	دبا البيعه	

الإسم	المنطقة	الولاية	الأماكن الواقعة عليها
رملة الشبي	الوسطى	محوت	الشبي
سل اسفل	مسندم	خصب	سل اسفل خصب
سيح الدعالي	الشرقية	جعلان بني بوعلی	الدعالي
سيح رملة	الشرقية	جعلان بني بوحسن	
سيحون	الشرقية	جعلان بني بوعلی	
سيوان	الداخلية	ادم	الغابة
شريه بني حمود	مسندم	خصب	شرجة خصب
شعيت	ظفار	مكتب محافظ ظفار	
شقة الثرمدية	الشرقية	بديه	شاحك - الراكه
شقة الحوية	الشرقية	بديه	الحوية وما بعدها
شقة الذيالات	الشرقية	بديه	الحوية وما حولها من مناطق .
شقة الصفا	الشرقية	بديه	الواصل - الصفاة .
شقة الضويحة	الشرقية	بديه	الضويحة
شقة العيما	الشرقية	بديه	الواصل - العيما .
شقة المظلمة	الشرقية	بديه	الواصل - المظلمة .
شقة اليريسة	الشرقية	بديه	فالمطاوعة - اليريسة .
شقة أم حلق	الشرقية	بديه	أم حلق - فلج المطاوعة .
شقة أمسرحة	الشرقية	بديه	الحوية وما حولها من مناطق .
شقة رأس البديرة	الشرقية	بديه	الحوية وما حولها من مناطق .
شقة شباك	الشرقية	بديه	الواصل
شقة شوجب	الشرقية	بديه	الحوية وما حولها من مناطق .
شنجت السيح	الشرقية	جعلان بني بوعلی	السيح
شنيتر	مسقط	بوشر	العذبية
صمطية	مسقط	بوشر	الخوير
طحيم سليمان	الشرقية	جعلان بني بوعلی	طحيم سليمان
طحيمت أبو دية	الشرقية	جعلان بني بوعلی	طحيمت أبو دية
طحينة أبو روية	الشرقية	جعلان بني بوحسن	توجد في وسط رملة الطحاييم .

الإسم	المنطقة	الولاية	الأماكن الواقعة عليها
طلعة الإيراني	ظفار	مقشن	
طوي الفراجي	الشرقية	جعلان بني بوعلي	
طوي شيخة	الشرقية	جعلان بني بوحسن	
طوي محمودي	الشرقية	جعلان بني بوحسن	تقع هذه الرملة في وسط منطقة طوي محمودي .
طوي ود حليس	الشرقية	الكامل والوافي	الكامل
عرق السمر	الداخلية	ادم	القرى
عرق الغاف	الداخلية	ادم	القرى
عرق المنتصر	ظفار	مقشن	
عرق بن خوطار	ظفار	مقشن	
عروق الباردة	ظفار	مكتب محافظ ظفار	
علم المشاش	ظفار	مقشن	
عود جنازل	ظفار	ثمريت	
عود مسن	ظفار	مقشن	
غنيم	الوسطى	هيما	شرق الزمائم.
غوينة	الشرقية	جعلان بني بوحسن	
فسد	ظفار	مكتب محافظ ظفار	
قحد العجم	الشرقية	جعلان بني بوعلي	قحد العجم
قرحة الحنية	الداخلية	ادم	الراكي
قرحة الطويلة	الداخلية	ادم	وادي حلفين
قرحة راشودي	الشرقية	جعلان بني بوحسن	
قوع الحوميت	الداخلية	ادم	جلفة
كثيب الخوير	مسقط	بوشر	غلا
كثيب الرفصة	مسقط	بوشر	غلا
كثيب الرميلا	مسقط	بوشر	غلا
كثيب المنبطح	مسقط	بوشر	غلا
كثيب عرق الكبير	مسقط	بوشر	غلا

الإسم	المنطقة	الولاية	الأماكن الواقعة عليها
كثيب غلا	مسقط	بوشر	غلا
مبيريك	الداخلية	ادم	قرن العلم
مرسود	ظفار	مقشن	
مسواد	الشرقية	جعلان بني بوحسن	
مسواد	الشرقية	جعلان بني بوعلي مسواد	
مصيراف	ظفار	ثمريت	
مغلس	الداخلية	ادم	وادي حلفين
مندر بامرخ	ظفار	مقشن	
مندر ضبيان	ظفار	مقشن	
ميتن	ظفار	مكتب محافظ ظفار	
نخده الحشمان	ظفار	ثمريت	
نخده وريجة	ظفار	ثمريت	
نزيزيعة	الشرقية	جعلان بني بوعلي نزيزيعة	
وجنه اليعران	ظفار	ثمريت	
وهرة	الباطنة	بركاء	قريحة وووهرة
يغال	ظفار	مقشن	
يويرة	الشرقية	جعلان بني بوحسن	



# الخيران

الخور هو ذلك اللسان المائي الداخل في اليابسة، حيث يكون فيه موج البحر هادئاً نظراً لدخوله اليابسة حتى إن الماء يرى في بعض الأخوار كأنه راكد لا يتحرك. ولهذه الخيران فوائد بيئية متنوعة؛ لعل أهمها وجود شجر القرمز بها، وهي تساعد على إيجاد بيئة مناسبة لحضانة الأسماك والنباتات البحرية الأخرى. أما بعض الأخوار الكبيرة فقد كانت تستخدم كمرفأ للسفن، كما هو الحال في خور زجراماس بولاية صور. وتعد الخيران مناطق جذب ساحية لمرتادي الشواطئ.

يبلغ عدد الخيران في سلطنة عمان ٣٠٢، يقع ٣٧٪ منها في محافظة ظفار، و٢٦٪ في المنطقة الشرقية، و١٧٪ في منطقة الباطنة. ويبين الجدول التالي مع الرسم البياني توزيع الخيران ونسبها حسب مناطق السلطنة المختلفة.

مسقط	الباطنة	الداخلية	الشرقية	ظفار	الظاهرة	مسندم	الوسطى	الإجمالي
٢٢	٥٢	٠	٧٨	١١٣	٠	١٢	٢٥	٣٠٢
%٧,٣	%١٧,٢	%٠,٠	%٢٥,٨	%٣٧,٤	%٠,٠	%٤,٠	%٨,٣	%١٠٠

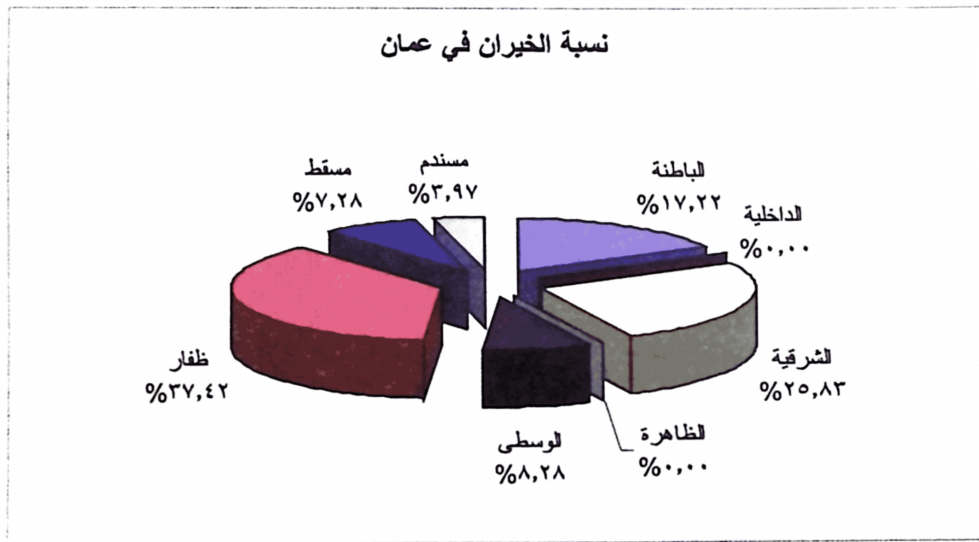





## الخيران

الإسم	المنطقة	الولاية	الأماكن التي يرويها
أبو عبالى	الباطنة	المصنعة	أبو عبالى
أحرىز نوس	ظفار	سدح	حدبن
أخوار	ظفار	شليم والحلانيات	الحلانيات
أديان	ظفار	مرباط	مرباط
أديرميت	ظفار	مرباط	
أدينى	ظفار	سدح	حدبن
أن حالزم	ظفار	مرباط	مرباط
أنهليلن	ظفار	شليم والحلانيات	الشويمية
أنوت	ظفار	سدح	جنجري
أر كحل	ظفار	مرباط	جبل علا
أسمور	ظفار	سدح	حدبن
أصلية	الشرقية	جعلان بني بوعلى	أصلية
أضميض	ظفار	سدح	سدح
أظبيرى	ظفار	مرباط	حينو
أغبر	ظفار	شليم والحلانيات	شربثات
أغضاب	ظفار	شليم والحلانيات	شربثات
أفغار	ظفار	شليم والحلانيات	الحلانيات
أفق أرحمد	ظفار	مرباط	الدمر
أقيان	ظفار	مرباط	مرباط
الأثلتين	الشرقية	جعلان بني بوحسن	الأثلتين
الأدغم	الباطنة	صحم	الادغم
الأشخرة	الشرقية	جعلان بني بوعلى	
الباسط	الباطنة	بركاء	الباسط
الباى	الشرقية	مصيره	رأس الحلف

الإسم	المنطقة	الولاية	الأماكن الواقعة عليها
البدعة	الباطنة	السويق	البدعة
البستان	مسندم	خصب	خصب
البطحاء	الباطنة	السويق	الردة والبطحاء
البطيح	الشرقية	صور	مخا
البقق	ظفار	شليم والحلانيات	شربثات
البقق	ظفار	شليم والحلانيات	الشويمية
البلوش	الباطنة	صحار	الصويحرة
البليد	ظفار	صلاله	صلالة
البوش	الوسطى	محوت	الغضن
الجبليين	مسندم	خصب	خصب
الجزيرة	الشرقية	مصيره	
الجزيرة	الشرقية	مصيره	رأس الحلف
الجش	الشرقية	مصيره	
الجشة	الشرقية	مصيره	
الجعاودة	الشرقية	مصيره	
الجوية	ظفار	شليم والحلانيات	شربثات
الهار	الشرقية	مصيره	
الحبر	الباطنة	صحم	بطي الحبر
الحجاوش	الباطنة	بركاء	الرميس
الحدة والرويس	الشرقية	جعلان بني بوعللي	
الحرادي	الباطنة	بركاء	الحرادي
الحريمات	الوسطى	محوت	السويحل
الحصن	الباطنة	صحار	صحار
الحصية	الشرقية	مصيره	
الحصية	ظفار	شليم والحلانيات	شربثات
الحفري	الباطنة	بركاء	الحفري
الحو	الباطنة	صحار	الصويحرة

الإسم	المنطقة	الولاية	الأماكن الواقعة عليها
الحليح الملح	ظفار	شليم والحلانيات	الشويمية
الحمام	الباطنة	صحم	خورالحمام
الحنو	الشرقية	جعلان بني بوحسن	الحنو
الحيل	مسقط	السيب	الحيل
الخابيس	مسقط	بوشر	الصاروج
الخبطة	الشرقية	جعلان بني بوعلي	
الخريس	مسقط	السيب	الحيل
الخضراء السوق	الباطنة	السويق	الخضراء السوق
الخلل	الشرقية	مصيره	
الخليل	مسقط	بوشر	العذبية
الخوي	مسقط	بوشر	بوشر
الخوير	ظفار	طاقه	طاقه
الخويج	الباطنة	صحار	صحار
الخيران	مسقط	مسقط	الخيران
الدفع	الوسطى	الدقم	وادي صاي
الدفة	الشرقية	جعلان بني بوعلي	
الدكيك	الوسطى	الدقم	نفون
الدهاريز	ظفار	صلاله	الدهاريز
الرخيصة	مسقط	بوشر	الصاروج
الرويس	الشرقية	جعلان بني بوعلي	
الزواريح	الشرقية	مصيره	
الزيوري	الشرقية	مصيره	
السليل	ظفار	شليم والحلانيات	الشويمية
السمة	الباطنة	شناصر	الفرفارة
السواحر	ظفار	شليم والحلانيات	الشويمية
السواحلي	الشرقية	مصيره	
السوادي	الباطنة	بركاء	السوادي

الإسم	المنطقة	الولاية	الأماكن الواقعة عليها
السويح	الشرقية	جعلان بني بوعلی	
الشاغية	الوسطی	محوت	الجريمة
الشريشة	الباطنة	السويق	الشريشة
الشيخ	ظفار	طاقه	طاقه
الشيذاو	الباطنة	صحار	الشيذاو
الصبارة	الباطنة	صحار	حلة الصبارة
الصرمة	مسقط	بوشر	العذبية
الصقلة	الشرقية	جعلان بني بوحسن	الصقلة
الصقلة	الشرقية	جعلان بني بوعلی	
الصلبة	الشرقية	جعلان بني بوعلی	
الصم	الباطنة	صحار	مجيس
الصور	الوسطی	الدقم	الثبران
الضري	الشرقية	مصيره	
الضيوح	الشرقية	مصيره	رأس الحلف
الظبي	الباطنة	صحم	مجزالصغرى
العادية	الشرقية	مصيره	
العذبية	الباطنة	السويق	العذبية
العذبية	مسقط	بوشر	العذبية
العقرة	الشرقية	جعلان بني بوحسن	العقرة
العلم	مسقط	بوشر	العذبية
العود	مسقط	بوشر	العذبية
العين	الباطنة	بركاء	الحرادي
العين	الباطنة	شناصر	الفرفارة
العين	الباطنة	صحم	خورالعين
الغبرة	مسقط	بوشر	العذبية
الغزيرة	الشرقية	مصيره	
الغزيرة	الوسطی	محوت	فلم

الإسم	المنطقة	الولاية	الأماكن الواقعة عليها
الغليظة	الباطنة	شناص	الوديات
الفرض	مسقط	السيب	وادي اللوامي
الفلم	مسندم	خصب	خصب
القبه	ظفار	صلاله	شاع
القرام	ظفار	طاقه	طاقه
القرم	الباطنة	لوى	حرمول
القرم الصغير	ظفار	صلاله	عوقد
القرم الكبير	ظفار	صلاله	عوقد
القرمة	الباطنة	شناص	شناص
القرمة	ظفار	صلاله	شاع
القريم	الباطنة	المصنعة	القريم
الكرتون	الشرقية	مصيره	
الكنزير	الشرقية	مصيره	رأس الحلف
اللببتم	الوسطى	الديقم	اللببتم
المجابسة	الوسطى	محوت	السويحل
المحلة	ظفار	سدح	المحلة
المراغ	الباطنة	بركاء	المراغ
المصينة	الباطنة	المصينة	المصينة
المغسيل	ظفار	صلاله	المغسيل
الملح	الباطنة	بركاء	الرميس
الملح	الباطنة	بركاء	المريصي
الملح	الباطنة	شناص	حميراء
الملح	الباطنة	صحم	خورالملح
الملح	الوسطى	محوت	الملح
الملح	ظفار	شليم والحلانيات	شريثات
المنيزلة	الوسطى	محوت	السويحل
الموالح	مسقط	السيب	الموالح

الإسم	المنطقة	الولاية	الأماكن الواقعة عليها
الناقض	الشرقية	مصيره	
النكدة	الوسطى	محوت	النكدة
النكل	مسقط	السيب	الحيل
الوسطاني	ظفار	صلاله	شاع
الوشار	الباطنة	صحم	الخشدة
أليف	الوسطى	الدقم	أليف
أم عيدوة	الشرقية	مصيره	
أنشرت	ظفار	شليم والحلانيات	الشويمية
أهوت	ظفار	سدح	جنجري
باروت	الباطنة	صحار	صحار
بديعات	مسقط	بوشر	العذبية
بن ظفاري	ظفار	صلاله	صلالة
بنتوت	الوسطى	محوت	بنتوت
بوركيت	الشرقية	مصيره	
بياض	الشرقية	مصيره	
تسعة	الشرقية	مصيره	رأس الحلف
ثبيجان	ظفار	شليم والحلانيات	شربثات
جبا	مسقط	مسقط	
جديارتن	ظفار	شليم والحلانيات	الشويمية
جراما	الشرقية	صور	راس الحد
جشار الشيخ	الشرقية	مصيره	
جشير	الشرقية	جعلان بني بوحسن	جشير
جنوف	ظفار	صلاله	جنوف
حات	ظفار	سدح	سدح
حارس عيد	الشرقية	مصيره	رأس الحلف
حاسك القديمة	ظفار	سدح	حاسك
حاطم	ظفار	مرباط	مرباط

الإسم	المنطقة	الولاية	الأماكن الواقعة عليها
حايز	الباطنة	السويق	حلة الجود
حثنان	ظفار	شليم والحلانيات	شربثات
حجريم	ظفار	شليم والحلانيات	الشويمية
حدبين	ظفار	سدح	حدبن
حزير	ظفار	رخيوت	رخيوت
حضرم	ظفار	سدح	حاسك
حفة	مسندم	دبا البيعه	حفة
حفيت	الباطنة	صحم	حفيت
حقل	الشرقية	مصيره	
حلحل	ظفار	سدح	حاسك
حمر	الشرقية	مصيره	
حنظلات	ظفار	مرباط	مرباط
حنو	ظفار	مرباط	حينو
حيطوم	ظفار	سدح	المحلة
خصاف	الشرقية	مصيره	
خصيت	الشرقية	مصيره	
خضراء البورشيد	الباطنة	السويق	خضراء البورشيد
خور معشيم	ظفار	مرباط	فتك
خوطار	ظفار	شليم والحلانيات	شربثات
خويسة	الشرقية	جعلان بني بوعلي	
خيرفت	ظفار	ضلكوت	وادي صيق
خيصة بن عثمان	ظفار	رخيوت	الحوطة
داحانوت	ظفار	سدح	حاسك
دفيات	الشرقية	مصيره	
دمية	الشرقية	مصيره	
دوة	الشرقية	مصيره	
ديكوت	ظفار	سدح	حاسك

الإسم	المنطقة	الولاية	الأماكن الواقعة عليها
ذرف	الوسطى	الدقم	ذرف
راس مكسر	الشرقية	مصيره	
راسيا	الشرقية	مصيره	
راشد	الباطنة	صحار	صحار
راضم	الشرقية	مصيره	
راعي المدابغ	ظفار	شليم والحلانيات	الشويمية
رخيت	ظفار	رخيوت	رخيوت
ركيتي	ظفار	شليم والحلانيات	الشويمية
رودي	ظفار	طاقه	طاقه
رياييف	الشرقية	مصيره	
ريسوت	ظفار	صلاله	ريسوت
زيعنث	ظفار	مرباط	مرباط
سارق	الشرقية	جعلان بني بوعلي	
سككرة	الشرقية	صور	سككرة
سمحال	ظفار	سدح	حاسك
سميح	الوسطى	محوت	الغضن
سناق	ظفار	سدح	حاسك
سنور	ظفار	مرباط	
سيول	ظفار	مرباط	مرباط
شابوص	مسندم	خصب	خصب
شاع	ظفار	صلاله	شاع
شاليون	ظفار	سدح	الملحة
شامة	الشرقية	صور	شامة
شحيمة	الباطنة	شناصر	حميراء
شخرة	مسقط	السيب	الموالح
شخرة	مسقط	بوشر	العذبية
شعنزي	الشرقية	مصيره	



الإسم	المنطقة	الولاية	الأماكن الواقعة عليها
شغف	الشرقية	مصيره	
شم	مسندم	خصب	خصب
شناص	الباطنة	شناص	شناص
شنة	الوسطى	محوت	شنة
شيصة	مسندم	خصب	خصب
شيظف	ظفار	مرباط	مرباط
صفائح	الشرقية	مصيره	صفائح
صفتت	ظفار	رخيوت	رخيوت
صقل	الباطنة	السويق	صقل
صلالة	ظفار	صلاله	صلالة
صنان	الوسطى	محوت	فلم
صنفة	الشرقية	مصيره	مرصيص
صور مصيرة	الشرقية	مصيره	
صولي	ظفار	طاقه	صولي
ضراب	ظفار	شليم والحلانيات	شربثات
ضووري	ظفار	سدح	جنجري
طاقة	ظفار	طاقه	طاقة
طيوي	الشرقية	صور	طيوي
عادين	ظفار	مرباط	مرباط
عبريات	ظفار	شليم والحلانيات	الشويمية
عرعير الذيب	ظفار	شليم والحلانيات	الشويمية
عرف	الشرقية	مصيره	
عرفان	ظفار	شليم والحلانيات	الشويمية
عشيت	ظفار	سدح	حدبن
عفول	ظفار	صلاله	وادي عفول
عقاوق	ظفار	شليم والحلانيات	الشويمية
علي بن أحمد	ظفار	طاقه	طاقة

الإسم	المنطقة	الولاية	الأماكن الواقعة عليها
عمق	الشرقية	مصيره	
عوجات	الوسطى	محوت	عوجات
عوقد	ظفار	صلاله	عوقد
عيتام	الوسطى	الدقم	عيتام
عيجيت	الشرقية	مصيره	
عين	ظفار	مرباط	مرباط
عين رحي	ظفار	مرباط	مرباط
غاب	الشرقية	مصيره	
غارم	الوسطى	الدقم	غارم
غديسر	الوسطى	الدقم	غديسر
غضبين	ظفار	شليم والحلانيات	شربثات
فارس	ظفار	صلاله	رزات
فتك	ظفار	شليم والحلانيات	شربثات
فتك	ظفار	مرباط	الدمر
فدخيت	ظفار	صلاله	المغسيل
فغارة	ظفار	شليم والحلانيات	الشويمية
فوشي	ظفار	سدح	حدبن
قبل	مسندم	خصب	خصب
قدى	مسندم	خصب	خصب
قديمة	الشرقية	جعلان بني بوحسن	قديمة
قرحة الخضراء	الباطنة	السويق	قرحة الخضراء
قرون	الشرقية	جعلان بني بوحسن	قرون
قشرين الصغير	ظفار	شليم والحلانيات	الشويمية
قشرين الكبير	ظفار	شليم والحلانيات	الشويمية
قطنه كشمير	الباطنة	صحار	صحار
قنصاد	ظفار	شليم والحلانيات	شربثات
كعبة	الشرقية	مصيره	

الإسم	المنطقة	الولاية	الأماكن الواقعة عليها
كلبان	الشرقية	مصيره	مرصيص
كناسة	الوسطى	محوت	كناسة
كنزير	الشرقية	مصيره	رأس الحلف
كيدة	الشرقية	مصيره	
لبس	ظفار	مرباط	مرباط
لويان	الشرقية	مصيره	
مارية	الباطنة	بركاء	السوادي
متيقف	ظفار	شليم والحلانيات	الشويمية
مجنيث	ظفار	شليم والحلانيات	
محاذين	ظفار	شليم والحلانيات	وادي هليت
محرثن	ظفار	سدح	جنجري
محقلة	الشرقية	مصيره	
محيكة	الباطنة	شناصر	حميراء
مدركة	الوسطى	الدقم	مدركة
مراحض	ظفار	مرباط	مرباط
مرباط	ظفار	مرباط	مرباط
مربطيت	ظفار	مرباط	مرباط
مرصيص	الشرقية	مصيره	رأس الحلف
مرببر	ظفار	سدح	المحلة
مسحاب	ظفار	شليم والحلانيات	شربثات
مسقط	مسقط	مسقط	مسقط
معلى	مسندم	دبا البيعه	معلى
معول	الوسطى	محوت	معول
منصل	مسندم	خصب	خصب
موسى	الباطنة	صحار	صحار
ميطة	الشرقية	مصيره	
نبر	الباطنة	لوى	نبر

الإسم	المنطقة	الولاية	الأماكن الواقعة عليها
نغت	الشرقية	مصيره	
نوس	ظفار	شليم والحلانيات	الشويمية
نيد	مسندم	خصب	خصب
وارخ	ظفار	شليم والحلانيات	الشويمية
ود الخزامي	الشرقية	مصيره	
يابس	الباطنة	صحار	مجيس
يتي	مسقط	مسقط	يتي
ينكت	مسقط	مسقط	قنتب

# الجزر

يتبع سلطنة عمان مجموعة كبيرة من الجزر، تشكل أهمية استراتيجية لوقوعها في مناطق تحكم بطرق القوافل والتجارة البحرية قديما وحديثاً. وتُعدُّ جزيرة مصيرة في المنطقة الشرقية أكبر الجزر في عمان وأشهرها، و يتبعها مجموعة من الجزر الصغيرة الأخرى، وتشتهر الجزيرة بتواجد السلاحف البحرية التي تتكاثر في شواطئها، كما تشهد هجرات الطيور والكائنات البحرية الأخرى. وفي محافظة ظفار تشتهر جزر الحلانيات، التي تعتبر محمية طبيعية للطيور ومختلف النباتات. وفي محافظة مسندم تقع جزر سلامة وبناتها المشهورة لدى البحارة.

يبلغ عدد الجزر في عمان ٤١ جزيرة؛ منها ٣٤٪ بالمنطقة الشرقية، تليها ٢٩٪ في محافظة مسندم، و١٧٪ في محافظة ظفار. ويبين الجدول التالي مع الرسم البياني توزيع الجزر ونسبها حسب مناطق السلطنة المختلفة.

مسقط	الباطنة	الداخلية	الشرقية	ظفار	الظاهرة	مسندم	الوسطى	الإجمالي
١	٠	٠	١٤	٧	٠	١٢	٧	٤١
%٢,٤	%٠,٠	%٠,٠	%٣٤,١	%١٧,١	%٠,٠	%٢٩,٣	%١٧,١	%١٠٠

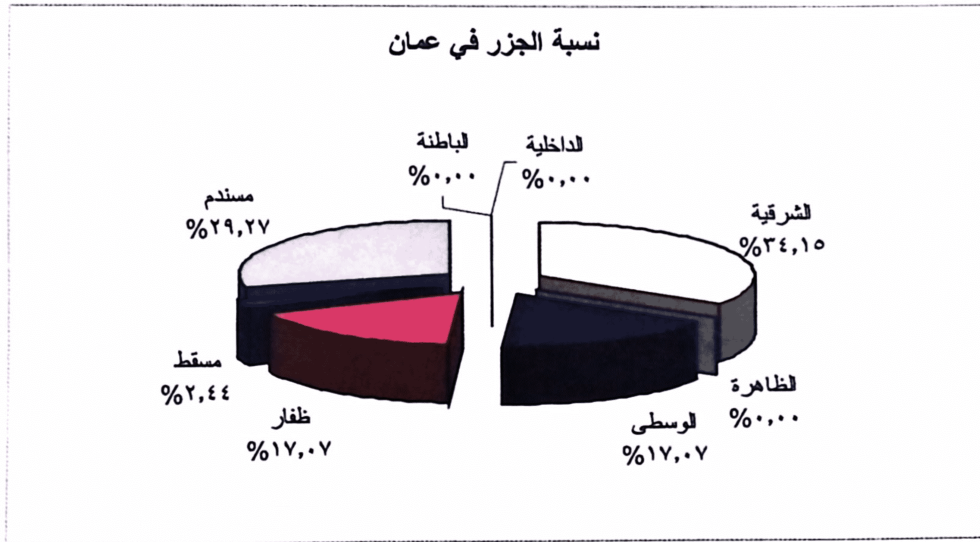



## الجزر

الإسم	المنطقة	الولاية	الأماكن التي يرويها
أشيشام	ظفار	مرباط	مرباط
الثكة	الشرقية	مصيره	
الجبة	مسندم	خصب	خصب
الجزيرة (ليزيرة)	الوسطى	الدقم	مدركة
الحاسكية	ظفار	شليم والحلانيات	الحلانيات
الحلانيات	ظفار	شليم والحلانيات	الحلانيات
الحيران	الشرقية	مصيره	
الخلل	الشرقية	مصيره	
الخييل	مسندم	خصب	خصب
الديمانيات	مسقط	السيب	الديمانيات
السودا	ظفار	شليم والحلانيات	الحلانيات
الضح	الشرقية	مصيره	
الغنم	مسندم	خصب	خصب
الفار او الفيارين	مسندم	خصب	
القبلي	ظفار	شليم والحلانيات	الحلانيات
الكثل	مسندم	خصب	خصب
أم الصيفة	الشرقية	مصيره	
أم الطير	مسندم	خصب	خصب
أم كدس	الشرقية	مصيره	
باي جويسم	الشرقية	مصيره	
بوي	الشرقية	مصيره	
توكل	مسندم	خصب	خصب
حشار الشيخ (مرشات)	الشرقية	مصيره	
حمر	الوسطى	الدقم	نفون

الإسم	المنطقة	الولاية	الأماكن التي يرويها
حينو	ظفار	مرباط	مرباط
خور غاوي	الوسطى	الجازر	الكحل
راك	الوسطى	محوت	محوت
ساويك السوداء	مسندم	خصب	خصب
سلامه وبناتها	مسندم	خصب	خصب
شعنزي	الشرقية	مصيره	
شنيس	ظفار	شليم والحلانيات	الحلانيات
عنب	الوسطى	محوت	محوت
كلبان	الشرقية	مصيره	
كناسة	الشرقية	مصيره	
محوت (أمحوت)	الوسطى	محوت	محوت
مخاليف	مسندم	خصب	خصب
مخبوق	مسندم	خصب	خصب
مرصيص	الشرقية	مصيره	
مسندم	مسندم	خصب	خصب
معول	الوسطى	محوت	محوت
ود محد	الشرقية	مصيره	



## الأسماء المكررة

ظاهرة التكرار تشكل واحدة من الظواهر اللافتة للنظر في المادة اللغوية التي تتشكل منها الاماكن الواقعة على أرض عمان والتي تكفلت هذه الموسوعة بإحصائها وتصنيفها، ومحاولة تفسيرها حيث يتم الميل إلى بعض الأسماء فيكثر تداولها في الدلالة على مسميات متعددة، وتلك المسميات قد تنتمي إلى شريحة نوعية مختلفة كالقرى والأفلاج والحصون والقلاع فتكون الكلمة الواحدة اسما لقرية، واسما لفلج واسما لحصن واسما لقلعة، وقد تتجاوز هذه المسميات وقد تتباعد، فترى الاسم الواحد يتكرر في مناطق مختلفة وولايات متباعدة. ويخصص هذا الفصل لذكر الاسماء التي تكررت لأكثر من أربع مرات، حيث أن الأسماء التي تكررت أقل من ذلك كثيرا لا تعد لافتة للنظر كما هو الحال في الأسماء المتكررة لاكثر من اربع مرات والتي يؤثرون الناس تكرارها ربما من باب التفاؤل أو لانها تمثل دلالة معينة في بيئة معينة.



## الأسماء المكررة

التكرار	النوع	التكرار	المنطقة	التكرار العام	الإسم
				٦	ابوبعره
١	فلج	١	الداخلية		
٤	فلج	٤	الشرقية		
١	فلج	١	مسقط		
				٤	اجران
١	سيح	٤	الظاهرة		
١	فلج				
١	قرية				
١	وادي				
				٩	اسود
١	برج	٣	الباطنة		
١	فلج				
١	قرية				

التكرار	النوع	التكرار	المنطقة	التكرار العام	الإسم
١	جبل	٥	الظاهرة		
١	حصن				
١	سيح				
١	قرية				
١	وادي				
١	جبل	١	مسندم		
				١٤	الابيض
٢	جبل	٥	الباطنة		
١	قرية				
٢	وادي				
٢	سيح	٤	الداخلية		
١	قرية				
١	وادي				
١	جبل	٢	الشرقية		
١	قرية				

الإسم	التكرار العام	المنطقة	التكرار	النوع	التكرار
		الظاهرة	٢	جبل	٢
		مسقط	١	قرية	١
الاحمر	٥	الباطنة	٢	برج	١
				وادي	١
		الداخلية	٣	جبل	١
				سيح	٢
الاخضر	١٠	الداخلية	٣	جبل	٢
				فلج	١
		الشرقية	٢	فلج	١
				قرية	١
		الظاهرة	٣	حصن	١
				فلج	١
				قرية	١

التكرار	النوع	التكرار	المنطقة	التكرار العام	الإسم
١	فلج	٢	مسقط		
١	وادي				
				١١	الاسود
١	قرية	١	الباطنة		
١	برج	٣	الداخلية		
٢	سيح				
٢	سيح	٣	الشرقية		
١	فلج				
٢	جبل	٤	مسقط		
٢	فلج				
				٤	الاعلى
٢	فلج	٢	الباطنة		
١	فلج	١	الشرقية		

التكرار	النوع	التكرار	المنطقة	التكرار العام	الإسم
١	فلج	١	الظاهرة		
				٤	الافلاج
١	فلج	٢	الشرقية		
١	قرية				
١	جبل	٢	الظاهرة		
١	قرية				
				٤	الامام
١	برج	٢	الداخلية		
١	حصن				
١	حصن	٢	الظاهرة		
١	فلج				
				٤	الانصب
١	برج	٤	مسقط		
١	فلج				
١	قرية				
١	وادي				

الإسم	التكرار العام	المنطقة	التكرار	النوع	التكرار
البئر	٤	الباطنة	١	حصن	١
			٣	فلج	٢
			١	قلعة	١
البارده	٨	الباطنة	٦	فلج	٣
			٢	قرية	٢
			١	وادي	١
			٢	مسقط	١
			١	عين	١
البحير	٤	الشرقية	٣	فلج	٢
			١	قرية	١
			١	فلج	١
الظاهرة	١	الظاهرة	١	فلج	١



التكرار	النوع	التكرار	المنطقة	التكرار العام	الإسم
				٢٨	البدعه
١	خور	١٦	الباطنة		
١٣	فلج				
٢	قرية				
١	جبل	٤	الداخلية		
١	عين				
١	قرية				
١	وادي				
١	برج	١	الشرقية		
٦	فلج	٧	الظاهرة		
١	قرية				
				٦	البيدي
١	فلج	٥	الباطنة		
٣	قرية				
١	وادي				

التكرار	النوع	التكرار	المنطقة	التكرار العام	الإسم
١	برج	١	الداخلية		
				١٩	البديعه
١	برج	١٣	الباطنة		
١	جبل				
٨	فلج				
٣	قرية				
١	برج	٤	الشرقية		
١	حصن				
٢	فلج				
٢	فلج	٢	الظاهرة		
				٦	البر
٣	فلج	٤	الباطنة		
١	قرية				
١	سيح	٢	الشرقية		
١	قرية				

الإسم	التكرار العام	المنطقة	التكرار	النوع	التكرار
البرج	٥	الباطنة	١	جبل	١
		الداخلية	١	جبل	١
		مسقط	٣	جبل	٢
			١	سيح	١
البستان	١١	الباطنة	٣	فلج	١
				قرية	٢
		الداخلية	٢	برج	١
				فلج	١
		الشرقية	٢	سيح	١
				فلج	١
		مسقط	٣	جبل	١
				حصن	١
				قرية	١

الإسم	التكرار العام	المنطقة	التكرار	النوع	التكرار
		مسندم	١	خور	١
البسيتين	٦	الداخلية	٤	جبل	١
				سيح	٢
				قرية	١
		الشرقية	١	وادي	١
		الظاهرة	١	فلج	١
البطحاء	١١	الباطنة	٣	خور	١
				سور أثري	١
				وادي	١
		الداخلية	١	قرية	١
		الشرقية	٥	قرية	١
				وادي	٤

الإسم	التكرار العام	المنطقة	التكرار	النوع	التكرار
		مسقط	٢	فلج	١
				قرية	١
البلاد	٢٠	الباطنة	١٢	فلج	١٢
		الداخلية	٣	سور أثري	١
				عين	١
				فلج	١
		الشرقية	٢	برج	١
				فلج	١
		الظاهرة	٢	فلج	٢
		مسقط	١	قرية	١
البلد	٤	الباطنة	٢	فلج	٢

التكرار	النوع	التكرار	المنطقة	التكرار العام	الإسم
١	جبل	٢	مسندم		
١	قرية				
				١١	البلية
١	سور أثري	٤	الباطنة		
٢	فلج				
١	قرية				
١	فلج	٢	الشرقية		
١	قرية				
١	جبل	٥	الظاهرة		
١	حصن				
١	فلج				
١	قرية				
١	وادي				
				١٤	اليومه
٢	برج	٤	الباطنة		
٢	حصن				

الإسم	التكرار العام	المنطقة	التكرار	النوع	التكرار
		الداخلية	٥	برج	٢
				جبل	١
				سيح	١
		الشرقية	٣	برج	٢
		مسقط	٢	برج	١
				جبل	١
البويرد	١٥	الباطنة	٢	فلج	١
				قرية	١
		الداخلية	٦	برج	١
				فلج	٤
				قرية	١
		الشرقية	٥	بيت أثري	١
				فلج	٢
				قرية	١

الإسم	التكرار العام	المنطقة	التكرار	النوع	التكرار
		الظاهرة	١	فلج	١
		ظفار	١	رملة	١
البويرده	٤	الداخلية	٢	برج	١
				سيح	١
		الظاهرة	٢	قرية	١
				وادي	١
البويضاء	٤	الداخلية	٢	فلج	١
				قرية	١
		الشرقية	١	فلج	١
		الظاهرة	١	فلج	١
البيير	٥	الباطنة	٢	فلج	١
				قرية	١



الإسم	التكرار العام	المنطقة	التكرار	النوع	التكرار
		الداخلية	٢	فلج	١
				قرية	١
		الشرقية	١	سيح	١
البيضاء	٨	الباطنة	٢	فلج	١
				قرية	١
		الشرقية	١	سيح	١
		الظاهرة	٣	جبل	١
				فلج	٢
		مسقط	٢	جبل	١
				وادي	١
التصاوير	٤	الداخلية	٤	جبل	١
				سيح	١
				فلج	١
				قرية	١

التكرار	النوع	التكرار	المنطقة	التكرار العام	الإسم
				٤	الجاحس
١	قرية	١	الباطنة		
٢	فلج	٣	الشرقية		
١	قرية				
				٥	الجامع
١	حصن	١	الباطنة		
١	قرية	١	الداخلية		
٢	برج	٢	الظاهرة		
١	قرية	١	مسندم		
				٩	الجاهلي
٢	فلج	٣	الباطنة		
١	قرية				
١	فلج	١	الداخلية		
١	فلج	١	الشرقية		

الإسم	التكرار العام	المنطقة	التكرار	النوع	التكرار
		الظاهرة	٤	فلج	٣
				قرية	١
الجبل	٨	الباطنة	٣	برج	١
				بيت أثري	١
				قرية	١
		الداخلية	٢	برج	٢
		الشرقية	٢	برج	١
				قرية	١
		الظاهرة	١	فلج	١
الجبل الاخضر	٤	الداخلية	٤	جبل	٢
				قرية	١
				نيابة	١

التكرار	النوع	التكرار	المنطقة	التكرار العام	الإسم
				٤	الجبين
١	سيح	٢	الشرقية		
١	قرية				
١	سيح	٢	الوسطى		
١	قرية				
				٧	الجبيه
١	جبل	٤	الشرقية		
١	سيح				
١	قرية				
١	وادي				
١	فلج	٢	الظاهرة		
١	قرية				
١	فلج	١	مسقط		
				٦	الجله
١	برج	١	الداخلية		

التكرار	النوع	التكرار	المنطقة	التكرار العام	الإسم
١	فلج	٤	الشرقية		
٣	قرية				
١	وادي	١	مسقط		
				٧	الجديد
١	فلج	١	الداخلية		
١	برج	٦	الشرقية		
٢	فلج				
٢	قرية				
١	قلعة				
				٦	الجرف
٢	وادي	٢	الداخلية		
١	برج	٤	الشرقية		
١	سيح				
١	قرية				
١	وادي				

التكرار	النوع	التكرار	المنطقة	التكرار العام	الإسم
				٤	الجزوه
١	قرية	١	الباطنة		
١	حصن	٣	الداخلية		
١	عين				
١	قرية				
				٥	الجزير
١	جبل	١	الداخلية		
١	وادي	١	الشرقية		
٢	سيح	٣	مسقط		
١	فلج				
				٧	الجزيره
١	جبل	١	الباطنة		
٢	خور	٢	الشرقية		
١	فلج	٣	الظاهرة		

التكرار	النوع	التكرار	المنطقة	التكرار العام	الإسم
١	قرية				
١	وادي				
١	قرية	١	مسقط		
				٤	الجشه
٣	برج	٤	الشرقية		
١	خور				
				٤	الجص
١	برج	١	الداخلية		
١	بيت أثري	١	الشرقية		
٢	سيح	٢	مسقط		
				٥	الجعجاع
١	فلج	٣	الباطنة		
١	قرية				
١	وادي				
٢	عين	٢	الداخلية		

الإسم	التكرار العام	المنطقة	التكرار	النوع	التكرار
الجفر	٥	الباطنة	١	قرية	١
			٢	عين	٤
			٢	فلج	
الجفرة	٥	الباطنة	١	قرية	١
			١	برج	١
			١	حصن	٣
			١	سيح	
			١	قرية	
الجل	١١	الباطنة	٥	فلج	٨
			٢	قرية	
			١	قرية	١



التكرار	النوع	التكرار	المنطقة	التكرار العام	الإسم
١	جبل	٢	الظاهرة		
١	فلج				
				٤	الجلتين
٢	جبل	٤	الشرقية		
٢	وادي				
				٧	الجمه
١	برج	٤	الباطنة		
٣	فلج				
١	قرية	٢	الشرقية		
١	وادي				
١	فلج	١	الظاهرة		
				١٦	الجنه
١	برج	٣	الباطنة		
١	قرية				
١	قلعة				

التكرار	النوع	التكرار	المنطقة	التكرار العام	الإسم
٣	برج	٧	الداخلية		
١	سور أثري				
١	قرية				
٢	قلعة				
١	فلج	٣	الشرقية		
١	قرية				
١	وادي				
١	برج	١	الظاهرة		
١	برج	٢	مسقط		
١	قرية				
١	سور أثري	٥	الباطنة	٧	الجنينه
١	فلج				
٢	قرية				
١	وادي				

الإسم	التكرار العام	المنطقة	التكرار	النوع	التكرار
		الشرقية	١	قرية	١
		الظاهرة	١	قرية	١
الجو	٥	الباطنة	٢	فلج	١
				قرية	١
		الداخلية	١	سيح	١
		الشرقية	٢	برج	١
				فلج	١
الجويف	٥	الباطنة	١	فلج	١
		الظاهرة	٤	حصن	١
				فلج	١
				قرية	١
				وادي	١

التكرار	النوع	التكرار	المنطقة	التكرار العام	الإسم الجيله
١	جبل	١٠	الباطنة	٢٧	
٦	فلج				
٢	قرية				
١	وادي				
٣	برج	٩	الداخلية		
١	فلج				
٣	قرية				
٢	وادي				
٢	فلج	٤	الشرقية		
٢	قرية				
٢	فلج	٢	الظاهرة		
٢	فلج	٢	مسقط		

التكرار	النوع	التكرار	المنطقة	التكرار العام	الإسم
				٢٦	الحاجر
١	حصن	٥	الباطنة		
٣	فلج				
١	قرية				
١	جبل	٨	الداخلية		
٢	فلج				
٣	قرية				
١	قلعة				
١	وادي				
١	جبل	٣	الشرقية		
١	قرية				
١	وادي				
٣	فلج	٤	الظاهرة		
١	قرية				
١	قرية	١	الوسطى		

التكرار	النوع	التكرار	المنطقة	التكرار العام	الإسم
١	برج	٤	مسقط		
١	حصن				
١	قرية				
١	وادي				
١	برج	١	مسندم		
				٢٩	الحاره
١	حصن	٢	الباطنة		
١	وادي				
٧	برج	٨	الداخلية		
١	فلج				
٧	برج	١١	الشرقية		
١	جبل				
١	حصن				
١	سيح				
١	فلج				

التكرار	النوع	التكرار	المنطقة	التكرار العام	الإسم
١	برج	٤	الظاهرة		
١	جبل				
١	فلج				
١	قرية				
١	فلج	١	مسقط		
١	جبل	٣	مسندم		
٢	قرية				
				٧	الحاكه
١	برج	٤	الداخلية		
٣	سيح				
١	برج	٢	الشرقية		
١	جبل				
١	سيح	١	مسقط		

الإسم	التكرار العام	المنطقة	التكرار	النوع	التكرار	
الحبل	٤	الباطنة	٣	جبل	٢	
			١	حصن	١	
			١	برج	١	
الحجر	٤	الباطنة	١	فلج	١	
			٢	وادي	٢	
			١	جبل	١	
الحجره	١٨	الباطنة	٩	برج	٢	
			١	بيت أثري	١	
			٣	حصن	٣	
			٢	قرية	٢	
			١	قلعة	١	
			٦	الداخلية	٤	برج
			١	حصن	١	حصن
١	فلج	١	فلج			



التكرار	النوع	التكرار	المنطقة	التكرار العام	الإسم
١	برج	٢	الشرقية		
١	سور أثري				
١	برج	١	مسقط		
١	بيت أثري	٣	الباطنة	١٠	الحديث
٢	فلج				
١	برج	٦	الداخلية		
٥	فلج				
١	فلج	١	الظاهرة		
١	سور أثري	١	الباطنة	٥	الحرث
١	سور أثري	١	الشرقية		
٢	جبل	٣	مسقط		
١	وادي				

التكرار	النوع	التكرار	المنطقة	التكرار العام	الإسم
				١٣	الحرف
٣	فلج	٣	الباطنة		
٢	برج	٥	الداخلية		
٢	جبل				
١	فلج				
١	فلج	١	الظاهرة		
١	جبل	٢	مسقط		
١	قرية				
٢	قرية	٢	مسندم		
				٦	الحريم
١	فلج	٢	الباطنة		
١	قرية				
٢	فلج	٤	الظاهرة		
١	قرية				
١	وادي				

الإسم	التكرار العام	المنطقة	التكرار	النوع	التكرار
الحريمه	٤	الباطنة	٤	برج	١
				فلج	١
				قرية	١
				وادي	١
الحزم	٦	الباطنة	٤	جبل	١
				حصن	١
				فلج	١
				قرية	١
		الشرقية	٢	فلج	١
				قرية	١
الحسنات	٤	الباطنة	٣	جبل	١
				قرية	٢
		الشرقية	١	سيح	١

الإسم	التكرار العام	المنطقة	التكرار	النوع	التكرار		
الحشيه	٤	الباطنة	١	جبل	١		
			٣	جبل	٢		
			١	قرية	١		
الحصن	١٧	الباطنة	٢	خور	١		
			١	فلج	١		
		الداخلية	٤	برج	٣		
			١	جبل	١		
			الشرقية	٧	برج	٢	
		١		حصن	١		
		٢		قرية	٢		
		١		قلعة	١		
		الظاهرة	٢		٢	برج	١
					١	جبل	١

التكرار	النوع	التكرار	المنطقة	التكرار العام	الإسم
١	قرية	١	ظفار		
١	قرية	١	مسقط		
١	برج	٧	الباطنة	١١	الحصين
٣	جبل				
١	فلج				
١	قرية				
١	وادي				
١	سيح	٣	الداخلية		
٢	فلج				
١	فلج	١	الشرقية		
١	خور	١	الشرقية	٤	الحصيه
١	قرية	١	الظاهرة		

التكرار	النوع	التكرار	المنطقة	التكرار العام	الإسم
١	خور	٢	ظفار		
١	عين				
				٧	الحلاه
١	جبل	٣	الباطنة		
١	فلج				
١	قرية				
١	برج	٤	الداخلية		
٢	جبل				
١	وادي				
				٤	الحله
١	فلج	١	الباطنة		
١	حصن	١	الظاهرة		
١	برج	٢	مسقط		
١	قرية				

التكرار	النوع	التكرار	المنطقة	التكرار العام	الإسم
				٨	الخلو
١	خور	٢	الباطنة		
١	وادي				
٢	فلج	٣	الداخلية		
١	قرية	١	الشرقية		
١	فلج	١	الظاهرة		
١	فلج	١	مسقط		
				١٤	الحمام
١	برج	٥	الباطنة		
١	خور				
٢	فلج				
١	وادي				
٢	فلج	٣	الداخلية		
١	فلج	٢	الشرقية		
١	قرية				

التكرار	النوع	التكرار	المنطقة	التكرار العام	الإسم
١	برج	٤	مسقط		
١	جبل				
١	فلج				
١	قرية				
				٦	الحمير
٢	جبل	٦	الشرقية		
٣	سيح				
١	قرية				
				٤	الحمراء
١	جبل	١	الباطنة		
١	فلج	٢	الداخلية		
١	مدينة				
١	جبل	١	الظاهرة		
				٥	الحمري
١	جبل	١	الباطنة		



التكرار	النوع	التكرار	المنطقة	التكرار العام	الإسم
٢	جبل	٣	الداخلية		
١	وادي				
١	جبل	١	مسقط		
				٥	الحمه
٢	فلج	٣	الباطنة		
١	وادي				
١	جبل	١	الداخلية		
١	سيح	١	الشرقية		
				٤	الحن
١	برج	٤	الداخلية		
١	فلج				
١	قرية				
١	وادي				
				٦	الحنيه
١	قرية	٢	الشرقية		
١	وادي				

التكرار	النوع	التكرار	المنطقة	التكرار العام	الإسم
١	سيح	٣	الوسطى		
١	قرية				
١	وادي				
١	قرية	١	مسقط		
				٦	الحوراء
١	جبل	١	الباطنة		
١	برج	٢	الداخلية		
١	جبل				
٢	جبل	٣	الشرقية		
١	قرية				
				٤	الحويجر
١	فلج	٢	الباطنة		
١	قرية				
١	قرية	٢	الداخلية		
١	وادي				

الإسم	التكرار العام	المنطقة	التكرار	النوع	التكرار
الحويض	٦	الباطنة	١	فلج	١
			٣	سيح	١
			١	فلج	١
			١	وادي	١
الحويل	٢٢	الباطنة	٢	فلج	١
			١	قرية	١
			١٤	جبل	١
			١٠	فلج	١٠
الداخلية	٣	الداخلية	٣	قرية	٣
			١	سيح	١
			١	فلج	١
			١	وادي	١
الظاهرة	٥	الظاهرة	٤	فلج	٤
			١	قرية	١

التكرار	النوع	التكرار	المنطقة	التكرار العام	الإسم
				٤	الحويلات
١	فلج	٤	الباطنة		
٢	قرية				
١	وادي				
				٤	الحويمه
١	سيح	١	الشرقية		
١	جبل	٣	مسقط		
١	سيح				
١	وادي				
				٨	الحويه
١	جبل	١	الداخلية		
١	حصن	٤	الشرقية		
٢	فلج				
١	قرية				
١	سيح	١	الظاهرة		

التكرار	النوع	التكرار	المنطقة	التكرار العام	الإسم
١	قرية	١	الوسطى		
١	فلج	١	مسقط		
				٤٧	الحيل
٢	برج	٢٦	الباطنة		
٢	جبل				
١	حصن				
١٤	فلج				
٥	قرية				
٢	وادي				
١	برج	٤	الداخلية		
١	سيح				
١	فلج				
١	وادي				
١	برج	٢	الشرقية		
١	قرية				

التكرار	النوع	التكرار	المنطقة	التكرار العام	الإسم
١	برج	١١	الظاهرة		
١	حصن				
٧	فلج				
٢	قرية				
١	جبل	٤	مسقط		
١	خور				
١	قرية				
١	وادي				
٢	فلج	٣	الداخلية	٨	الحيلى
١	برج	٥	الشرقية		
١	حصن				
٢	فلج				
١	قرية				
١	فلج	١	الباطنة	٥	الحيول

الإسم	التكرار العام	المنطقة	التكرار	النوع	التكرار
		الداخلية	١	جبل	١
		الظاهرة	٣	فلج	١
				قرية	١
				وادي	١
الخابوره	٥	الباطنة	٢	حصن	١
				مدينة	١
		الظاهرة	٣	حصن	١
				فلج	١
				قرية	١
الخب	٨	الداخلية	١	وادي	١
		الشرقية	٢	وادي	٢
		الظاهرة	٢	فلج	١
				وادي	١

التكرار	النوع	التكرار	المنطقة	التكرار العام	الإسم
١	عين	٣	مسقط		
١	قرية				
١	وادي				
				٤	الخبث
٣	فلج	٤	الباطنة		
١	قرية				
				٩	الخبه
١	فلج	٢	الباطنة		
١	قرية				
١	برج	١	الداخلية		
١	خور	٣	الشرقية		
٢	قرية				
١	فلج	١	الظاهرة		
٢	قرية	٢	مسندم		



التكرار	النوع	التكرار	المنطقة	التكرار العام	الإسم
				١٢	الخبيب
١	فلج	١	الباطنة		
١	وادي	١	الداخلية		
١	بيت أثري	٢	الشرقية		
١	قرية				
١					
١	جبل	٦	الظاهرة		
١					
٢	حصن				
١	فلج				
١	قرية				
١	وادي				
٢					
	وادي	٢	مسقط		
١					
				٥	الخبين
١	فلج	٢	الباطنة		
١	وادي				

التكرار	النوع	التكرار	المنطقة	التكرار العام	الإسم
١	فلج	٣	الظاهرة		
١	قرية				
١	وادي				
				٤	الخد
١	سيح	١	الداخلية		
١	فلج	٣	الشرقية		
١	قرية				
١	وادي				
				٥	الخرس
١	وادي	١	الشرقية		
١	برج	٤	مسقط		
٢	فلج				
١	وادي				
				٨	الخريس
١	جبل	٣	الباطنة		
٢	فلج				

التكرار	النوع	التكرار	المنطقة	التكرار العام	الإسم
١	سيح	٢	الداخلية		
١	فلج				
١	برج	١	الشرقية		
١	خور	٢	مسقط		
١	وادي				
				٩	الخريص
٣	فلج	٤	الباطنة		
١	قرية				
١	رملة	٤	الشرقية		
١	فلج				
٢	قرية				
١	فلج	١	الظاهرة		
				١٢	الخزينه
١	برج	٩	الداخلية		
٤	جبل				

التكرار	النوع	التكرار	المنطقة	التكرار العام	الإسم
١	فلج				
١	قلعة				
٢	وادي				
١	قرية	١	الشرقية		
٢	فلج	٢	مسقط		
				٤	الخشخاش
٣	وادي	٣	الشرقية		
١	فلج	١	الظاهرة		
				٧	الخشه
٢	فلج	٢	الباطنة		
١	جبل	١	الداخلية		
١	فلج	١	الشرقية		
٢	فلج	٢	الظاهرة		

التكرار	النوع	التكرار	المنطقة	التكرار العام	الإسم
١	جبل	١	مسقط		
				١٦	الخضراء
١	جبل	٧	الباطنة		
١	فلج				
٤	قرية				
١	وادي				
١	برج	٣	الداخلية		
١	فلج				
١	وادي				
١	برج	٢	الشرقية		
١	قرية				
١	سيح	٣	الظاهرة		
١	قرية				
١	وادي				
١	قرية	١	الوسطى		

التكرار	النوع	التكرار	المنطقة	التكرار العام	الإسم
				٢٣	الخطم
١	برج	٣	الباطنة		
١	فلج				
١	قرية				
١	برج	٢	الداخلية		
١	فلج				
١	بيت أثري	١١	الشرقية		
٣	جبل				
٤	فلج				
٢	قرية				
١	وادي				
١	جبل	٤	الظاهرة		
٢	فلج				
١	قرية				
٢	فلج	٢	مسقط		

الإسم	التكرار العام	المنطقة	التكرار	النوع	التكرار
		مسندم	١	قرية	١
الخطو	١٥	الباطنة	١	فلج	١
		الداخلية	٣	برج	١
				سور أثري	١
				فلج	١
		الشرقية	٤	حصن	١
				فلج	٢
				قلعة	١
		الظاهرة	٢	فلج	٢
		مسقط	٥	جبل	١
				سيح	٢
				فلج	١
				قرية	١

التكرار	النوع	التكرار	المنطقة	التكرار العام	الإسم
				٨	الخطوه
٣	فلج	٣	الباطنة		
١	برج	١	الداخلية		
١	سيح	٤	الظاهرة		
١	فلج				
١	قرية				
١	وادي				
				٥	الخطيم
١	برج	٢	الباطنة		
١	قرية				
١	قرية	١	الداخلية		
١	فلج	١	الشرقية		
١	قرية	١	مسندم		
				٩	الخلو
١	فلج	٣	الباطنة		
٢	وادي				



الإسم	التكرار العام	المنطقة	التكرار	النوع	التكرار
		الداخلية	١	سيح	١
		الشرقية	٣	برج	١
				سيح	٢
		الظاهرة	٢	فلج	١
				قرية	١
الخلي	٤	الباطنة	١	فلج	١
		الظاهرة	٣	برج	١
				فلج	١
				قرية	١
الخميره	٤	الباطنة	١	قرية	١
		الداخلية	٢	عين	١
				فلج	١

التكرار	النوع	التكرار	المنطقة	التكرار العام	الإسم
١	قرية	١	الظاهرة		
				٨	الخور
١	فلج	٢	الباطنة		
١	قرية				
١	حصن	٤	الداخلية	.	
١	فلج				
٢	وادي				
٢	فلج	٢	الظاهرة		
				٥	الخوض
١	برج	٥	مسقط		
١	حصن				
١	فلج				
١	قرية				
١	وادي				
				١١	الخوير
١	فلج	٣	الباطنة		

التكرار	النوع	التكرار	المنطقة	التكرار العام	الإسم
١	قرية				
١	وادي				
١	قرية	١	الداخلية		
١	قرية	١	الشرقية		
١	قرية	٢	الظاهرة		
١	وادي				
١	قرية	١	الوسطى		
١	خور	١	ظفار		
١	رملة	٢	مسقط		
١	قرية				
٢	قرية	٣	الباطنة	٥	الخويرات
١	وادي				

التكرار	النوع	التكرار	المنطقة	التكرار العام	الإسم
١	قرية	٢	مسقط		
١	وادي				
				٥	الخويج
١	خور	٣	الباطنة		
١	فلج				
١	وادي				
١	وادي	١	الداخلية		
١	سيح	١	مسقط		
				١٠	الدار
١	برج	٨	الباطنة		
١	جبل				
١	حصن				
٢	فلج				
٣	قرية				
١	قرية	١	الداخلية		

الإسم	التكرار العام	المنطقة	التكرار	النوع	التكرار
		مسقط	١	فلج	١
الدخه	٤	الداخلية	٤	جبل	١
				سيح	١
				قرية	١
				وادي	١
الدريز	١٢	الشرقية	١٠	برج	١
				بيت أثري	١
				جبل	١
				فلج	٤
				قرية	٣
		الظاهرة	٢	فلج	١
				قرية	١
الدفع	٥	الباطنة	٤	برج	١

الإسم	التكرار العام	المنطقة	التكرار	النوع	التكرار
				فلج	٢
				قرية	١
		الوسطى	١	خور	١
الدقيق	٤	الشرقية	١	وادي	١
		الظاهرة	٢	فلج	١
				قرية	١
		مسقط	١	جبل	١
الدين	٥	الداخلية	٥	برج	١
				عين	١
				فلج	١
				قرية	١
				وادي	١

الإسم	التكرار العام	المنطقة	التكرار	النوع	التكرار
الدھاس	٤	الباطنة	٤	حصن	١
			١	فلج	١
			١	قرية	١
			١	وادي	١
الرابي	٦	الباطنة	٢	برج	١
			١	جبل	١
		الشرقية	١	برج	١
			الظاهرة	٢	فلج
		١		قرية	١
		١		جبل	١
		الراييه	٤	الباطنة	١
٢	جبل				١
١	سيح			١	

التكرار	النوع	التكرار	المنطقة	التكرار العام	الإسم
١	قرية	١	الظاهرة		الراس
				٦	
١	بيت أثري	١	الباطنة		
١	برج	٣	الداخلية		
١	جبل				
١	وادي				
١	جبل	٢	مسندم		الراكي
١	قرية			١٥	
١	فلج	٣	الداخلية		
١	قرية				
١	وادي				
٢	جبل	٥	الشرقية		
١	فلج				
١	قرية				
١	وادي				



التكرار	النوع	التكرار	المنطقة	التكرار العام	الإسم
١	فلج	٣	الظاهرة		
١	قرية				
١	وادي				
١	جبل	٤	الوسطى		
١	قرية				
٢	وادي				
١	حصن	٤	الباطنة	٤	الرامي
١	فلج				
١	قرية				
١	وادي				
١	جبل	٤	مسقط	٤	الرجع
١	سيح				
١	فلج				
١	قرية				

التكرار	النوع	التكرار	المنطقة	التكرار العام	الإسم
				٥	الرجم
١	جبل	٢	الباطنة		
١	فلج				
٢	سيح	٢	الداخلية		
١	سيح	١	الشرقية		
				٤	الرجمه
٢	فلج	٤	الباطنة		
١	قرية				
١	وادي				
				٢٩	الرحبه
٢	جبل	٦	الباطنة		
١	حصن				
١	قرية				
٢	وادي				
١	برج	١١	الداخلية		
١	سيح				

التكرار	النوع	التكرار	المنطقة	التكرار العام	الإسم
٢	عين				
١	فلج				
٥	قرية				
١	وادي				
١	جبل	٤	الشرقية		
١	قرية				
٢	وادي				
١	برج	٦	الظاهرة		
٢	فلج				
٢	قرية				
١	وادي				
١	جبل	٢	مسقط		
١	وادي				
١	جبل	٢	الباطنة	٥	الرحيبه
١	وادي				

التكرار	النوع	التكرار	المنطقة	التكرار العام	الإسم
١	جبل	٢	الداخلية		
١	سيح				
١	فلج	١	الظاهرة		
١	جبل	٧	الباطنة	١٩	الرده
٣	قرية				
٢	قلعة				
١	وادي				
١	جبل	٦	الداخلية		
١	عين				
٣	فلج				
١	قرية				
١	فلج	٢	الشرقية		
١	قرية				
١	جبل	٣	الظاهرة		

التكرار	النوع	التكرار	المنطقة	التكرار العام	الإسم
١	فلج				
١	قرية				
١	قرية	١	مسقط		
٢	قرية	٢	الباطنة	١٢	الرديده
١	بيت أثري	٣	الداخلية		
١	جبل				
١	فلج				
١	برج	٤	الشرقية		
٢	فلج				
١	قرية				
١	بيت أثري	٢	الظاهرة		
١	فلج				
١	فلج	١	مسقط		

التكرار	النوع	التكرار	المنطقة	التكرار العام	الإسم
				٢١	الرسه
١	جبل	٧	الباطنة		
٤	فلج				
٢	قرية				
٥	فلج	٦	الداخلية		
١	قرية				
١	فلج	٢	الشرقية		
١	قرية				
٢	فلج	٣	الظاهرة		
١	قرية				
١	سيح	٣	مسقط		
١	فلج				
١	وادي				
١	برج	٥	الداخلية	٩	الرسيس

الإسم	التكرار العام	المنطقة	التكرار	النوع	التكرار
				سيح	٢
				قرية	١
				وادي	١
		الشرقية	١	قرية	١
		الظاهرة	٢	فلج	٢
		مسقط	١	فلج	١
الرسيه	٥	الباطنة	٣	فلج	٢
				قرية	١
		الداخلية	١	سيح	١
		الظاهرة	١	فلج	١
الرسيل	٥	الشرقية	١	فلج	١
		مسقط	٤	برج	١

التكرار	النوع	التكرار	المنطقة	التكرار العام	الإسم
١	فلج				
١	قرية				
١	وادي				
				٤	الرفصه
١	قرية	٢	الشرقية		
١	وادي				
١	سيح	٢	مسقط		
١	وادي				
				٤	الرفيعه
١	برج	٣	الشرقية		
١	سيح				
١	قرية				
١	قرية	١	مسقط		
				٤	الرق
١	جبل	٢	الباطنة		
١	فلج				



التكرار	النوع	التكرار	المنطقة	التكرار العام	الإسم
١	فلج	١	الداخلية		
١	وادي	١	مسقط		
٢	فلج	٤	الباطنة	٤	الركه
٢	قرية				
١	قرية	٢	الباطنة	٤	الرم
١	وادي				
٢	فلج	٢	الشرقية		
١	قرية	٢	الباطنة	٤	الرمثه
١	وادي				
١	فلج	٢	الظاهرة		
١	قرية				

التكرار	النوع	التكرار	المنطقة	التكرار العام	الإسم
				٤	الرملة
١	قلعة	١	الشرقية		
١	قرية	١	الوسطى		
١	سيح	٢	مسقط		
١	قرية				
				١٠	الرميله
١	جبل	٣	الباطنة		
١	قرية				
١	وادي				
١	برج	٢	الداخلية		
١	سيح				
١	قرية	١	الشرقية		
١	جبل	٢	الظاهرة		
١	سيح				

الإسم	التكرار العام	المنطقة	التكرار	النوع	التكرار
		مسقط	٢	سيح	٢
الروضه	١٤				
		الباطنة	٤	فلج	١
				قرية	٣
		الداخلية	١	فلج	١
		الشرقية	٢	قرية	١
				قلعة	١
		الظاهرة	٣	جبل	١
				قرية	٢
		الوسطى	١	قرية	١
		ظفار	١	سيح	١
		مسقط	١	قرية	١
		مسندم	١	قرية	١

التكرار	النوع	التكرار	المنطقة	التكرار العام	الإسم
				٤	الروغ
١	فلج	٣	الباطنة		
٢	قرية				
١	سيح	١	الوسطى		
				٧	الرويس
١	فلج	١	الباطنة		
١	خور	٥	الشرقية		
١	سيح				
١	فلج				
٢	قرية				
١	جبل	١	مسندم		
				٥	الرويضه
١	جبل	٣	الباطنة		
١	حصن				
١	فلج				

التكرار	النوع	التكرار	المنطقة	التكرار العام	الإسم
١	وادي	١	الداخلية		
١	قرية	١	الشرقية		
				٥	الريحاني
١	برج	٣	الشرقية		
١	فلج				
١	قرية				
١	فلج	٢	الظاهرة		
١	قرية				
				٨	الزام
١	فلج	١	الباطنة		
٣	فلج	٣	الشرقية		
١	جبل	٣	الظاهرة		
١	قرية				
١	وادي				

التكرار	النوع	التكرار	المنطقة	التكرار العام	الإسم
١	فلج	١	مسقط		
				٧	الزامه
٣	فلج	٤	الباطنة		
١	قرية				
٢	برج	٣	الداخلية		
١	حصن				
				٥	الزروب
٣	وادي	٣	الداخلية		
١	جبل	٢	الظاهرة		
١	قرية				
				٥	الزكت
١	عين	٣	الداخلية		
١	قرية				
١	وادي				
				٢	مسقط
١	جبل	٢	مسقط		
١	وادي				

الإسم	التكرار العام	المنطقة	التكرار	النوع	التكرار
الساجه	٤	الشرقية	٤	جبل	٢
			٢	وادي	٢
السافل	٥	الباطنة	١	حصن	١
			١	حصن	١
			٣	فلج	٣
الساقه	٦	الباطنة	٢	جبل	١
			١	وادي	١
		الداخلية	١	عين	١
			٢	برج	١
			١	قرية	١
			١	قرية	١

الإسم	التكرار العام	المنطقة	التكرار	النوع	التكرار
السبل	٤	الباطنة	٢	فلج	١
			١	وادي	١
			٢	فلج	١
			١	قرية	١
السحمة	٧	الداخلية	١	برج	١
			١	فلج	١
			٥	رملة	٣
			١	سيح	١
السحنة	٧	الباطنة	١	فلج	١
			٤	جبل	١
			١	سيح	١



التكرار	النوع	التكرار	المنطقة	التكرار العام	الإسم
١	فلج				
١	قرية				
١	سيح	٢	مسقط		
١	عين				
				١١	السد
٢	برج	٤	الباطنة		
٢	جبل				
٢	برج	٤	الداخلية		
١	سيح				
١	فلج				
١	برج	٢	الشرقية		
١	سيح				
١	جبل	١	الظاهرة		
				٦	السدر
٢	وادي	٢	الباطنة		

التكرار	النوع	التكرار	المنطقة	التكرار العام	الإسم
١	فلج	٢	الداخلية		
١	وادي				
١	سيح	١	الشرقية		
١	وادي	١	الظاهرة		
				٤	السدره
١	فلج	١	الداخلية		
٢	سيح	٣	مسقط		
١	وادي				
				٤	السراه
١	جبل	١	الباطنة		
١	سيح	٢	الشرقية		
١	فلج				
١	فلج	١	مسقط		

التكرار	النوع	التكرار	المنطقة	التكرار العام	الإسم
				٥	السريير
١	فلج	٢	الباطنة		
١	قرية				
١	جبل	١	الشرقية		
١	سيح	٢	مسقط		
١	وادي				
				٥	السعادي
١	فلج	١	الداخلية		
١	سيح	٤	مسقط		
١	فلج				
١	قرية				
١	وادي				
				٤	السفاله
٢	قرية	٢	الباطنة		
٢	فلج	٢	الشرقية		

الإسم	التكرار العام	المنطقة	التكرار	النوع	التكرار
السلم	٩	الباطنة	٣	برج	١
				قرية	١
				وادي	١
		الداخلية	٣	سيح	٢
				وادي	١
		الشرقية	١	وادي	١
		الظاهرة	١	قرية	١
		مسقط	١	وادي	١
السليل	٢٣	الباطنة	٢	فلج	٢
		الداخلية	٧	برج	٢
				جبل	١
				سيح	٢
				قرية	١
				وادي	١

التكرار	النوع	التكرار	المنطقة	التكرار العام	الإسم
١	برج	١٠	الشرقية		
٤	سيح				
٢	فلج				
٢	قرية				
١	وادي				
١	فلج	١	الظاهرة		
١	خور	١	ظفار		
١	برج	٢	مسقط		
١	قرية				
١	برج	٢	الباطنة	٤	السمره
١	وادي				
١	سيح	١	الشرقية		
١	قرية	١	مسقط		

التكرار	النوع	التكرار	المنطقة	التكرار العام	الإسم
				٦	السمن
١	برج	٥	الداخلية		
٢	سيح				
١	فلج				
١	قرية				
١	وادي	١	مسقط		
				٥	السميني
١	جبل	٥	الظاهرة		
١	حصن				
١	سيح				
١	قرية				
١	وادي				
				٥	السنسله
١	برج	٤	الداخلية		
١	فلج				
١	قرية				
١	وادي				

التكرار	النوع	التكرار	المنطقة	التكرار العام	الإسم
١	وادي	١	مسقط		
				٨	السوادي
٢	جبل	٤	الباطنة		
١	خور				
١	قرية				
١	جبل	٢	الداخلية		
١	سيح				
٢	جبل	٢	مسقط		
				٦	السوجره
١	وادي	١	الباطنة		
٢	عين	٥	الداخلية		
١	فلج				
١	قرية				
١	وادي				

الإسم	التكرار العام	المنطقة	التكرار	النوع	التكرار
السودي	١٠	الباطنة	٧	برج	١
			١	جبل	١
			٢	فلج	٢
			٢	قرية	٢
			١	وادي	١
		الداخلية	٣	فلج	٢
			١	قرية	١
السوديه	٤	الداخلية	١	جبل	١
			١	جبل	١
			٢	حصن	١
			١	قرية	١
السور	٦	الباطنة	٢	برج	١
			١	قرية	١



التكرار	النوع	التكرار	المنطقة	التكرار العام	الإسم
١	برج	١	الداخلية		
١	برج	٣	الشرقية		
١	حصن				
١	قلعة				
				٨	السوق
١	برج	٣	الباطنة		
١	جبل				
١	حصن				
١	برج	٢	الداخلية		
١	قلعة				
١	برج	٣	الشرقية		
٢	قلعة				
				٩	السويح
١	فلج	٢	الداخلية		
١	قرية				

التكرار	النوع	التكرار	المنطقة	التكرار العام	الإسم
١	برج	٤	الشرقية		
١	خور				
١	سيح				
١	قرية				
١	سيح	١	الوسطى		
١	قرية	٢	مسقط		
١	وادي				
١	جبل	٤	الداخلية	٤	السويحريه
١	سيح				
١	قرية				
١	وادي				
٢	جبل	٨	الباطنة	٨	السويدي
٤	فلج				
٢	وادي				

التكرار	النوع	التكرار	المنطقة	التكرار العام	الإسم
				٤	السويديه
١	فلج	١	الباطنة		
١	جبل	١	الداخلية		
١	جبل	١	مسقط		
١	قرية	١	مسندم		
				٨	السياح
٢	فلج	٣	الباطنة		
١	قرية				
١	برج	٤	الشرقية		
١	فلج				
١	قرية				
١	قلعة				
١	فلج	١	الظاهرة		
				٧	السيب
١	جبل	١	الباطنة		

التكرار	النوع	التكرار	المنطقة	التكرار العام	الإسم
١	برج	٢	الداخلية		
١	فلج				
١	حصن	٤	مسقط		
٢	فلج				
١	مدينة				
				١٧	السيح
٤	برج	٩	الداخلية		
١	عين				
٣	فلج				
١	قرية				
٢	فلج	٢	الشرقية		
١	قرية	١	الوسطى		
١	جبل	٥	مسقط		
١	حصن				

التكرار	النوع	التكرار	المنطقة	التكرار العام	الإسم
١	فلج				
١	قرية				
١	وادي				
				١٤	الشارق
٢	فلج	٣	الداخلية		
١	قرية				
١	حصن	١٠	الشرقية		
١	سيح				
٥	فلج				
٣	قرية				
١	فلج	١	مسقط		
				١٢	الشباك
١	جبل	٣	الباطنة		
٢	وادي				
٢	جبل	٧	الداخلية		

التكرار	النوع	التكرار	المنطقة	التكرار العام	الإسم
١	سيح				
٢	فلج				
٢	وادي				
٢	فلج	٢	الشرقية		
				٦	الشبكة
١	فلج	١	الباطنة		
١	سيح	٣	الداخلية		
١	قرية				
١	وادي				
١	فلج	١	الشرقية		
١	وادي	١	الظاهرة		
				٤	الشبه
١	وادي	١	الباطنة		
١	فلج	١	الداخلية		

التكرار	النوع	التكرار	المنطقة	التكرار العام	الإسم
١	جبل	٢	الشرقية		
١	وادي				
				٥	الشبيك
١	جبل	٥	الباطنة		
١	قرية				
٣	وادي				
				٦	الشبيكه
١	قرية	١	الباطنة		
٢	فلج	٤	الشرقية		
٢	قرية				
١	فلج	١	الظاهرة		
				١٨	الشرجه
٢	برج	١٠	الباطنة		
٢	جبل				
٣	فلج				
٢	قرية				
١	وادي				

التكرار	النوع	التكرار	المنطقة	التكرار العام	الإسم
١	برج	٥	الداخلية		
١	جبل				
١	فلج				
١	قرية				
١	وادي				
١	قرية	١	مسقط		
٢	قرية	٢	مسندم		
				١٠	الشرقي
٢	فلج	٢	الباطنة		
١	برج	٣	الداخلية		
١	جبل				
١	سيح				
١	برج	٣	الشرقية		
١	سيح				
١	فلج				



التكرار	النوع	التكرار	المنطقة	التكرار العام	الإسم
١	برج	٢	مسقط		
١	فلج				
				٥	الشريجه
١	برج	٢	الباطنة		
١	فلج				
١	قرية	١	الداخلية		
١	فلج	١	الظاهرة		
١	فلج	١	مسقط		
				٢٣	الشريعة
٢	برج	٧	الباطنة		
١	جبل				
٢	حصن				
٢	قرية				
٥	برج	٦	الداخلية		
١	جبل				

التكرار	النوع	التكرار	المنطقة	التكرار العام	الإسم
٤	برج	٧	الشرقية		
١	حصن				
١	قرية				
١	قلعة				
١	برج	٢	الظاهرة		
١	فلج				
١	قرية	١	مسقط		
				٤	الشعبيه
١	سور أثري	٤	الباطنة		
١	فلج				
١	قرية				
١	وادي				
				٤	الشقيقه
١	سيح	١	الشرقية		
١	قرية	١	الظاهرة		

التكرار	النوع	التكرار	المنطقة	التكرار العام	الإسم
١	سيح	٢	مسقط		
١	وادي				
				٥	الشواغي
٢	سيح	٤	الداخلية		
١	قرية				
١	وادي				
١	قرية	١	الظاهرة		
				٤	الشوعي
١	فلج	١	الباطنة		
٢	جبل	٣	الداخلية		
١	وادي				
				٤	الشوعي
١	جبل	٢	الباطنة		
١	وادي				
١	قرية	٢	الظاهرة		
١	وادي				

التكرار	النوع	التكرار	المنطقة	التكرار العام	الإسم
				٨	الشويعي
١	وادي	١	الباطنة		
١	جبل	٢	الداخلية		
١	فلج				
١	فلج	٢	الشرقية		
١	قرية				
١	جبل	٢	الظاهرة		
١	فلج				
١	جبل	١	مسقط		
				٤	الشويميه
١	جبل	٤	ظفار		
١	عين				
١	نيابة				
١	وادي				

التكرار	النوع	التكرار	المنطقة	التكرار العام	الإسم
				٦	الشيبة
١	جبل	٣	الباطنة		
١	فلج				
١	وادي				
١	وادي	١	الداخلية		
١	جبل	١	الشرقية		
١	فلج	١	الظاهرة		
				٥	الشيخ
١	جبل	٢	الباطنة		
١	حصن				
١	وادي	١	الداخلية		
١	خور	١	ظفار		
١	سيح	١	مسقط		

التكرار	النوع	التكرار	المنطقة	التكرار العام	الإسم
				٤	الصادر
١	فلج	١	الداخلية		
١	سيح	٣	الشرقية		
٢	فلج				
				٩	الصاروج
٢	برج	٦	الباطنة		
١	بيت أثري				
١	حصن				
١	فلج				
١	قرية				
١	برج	١	الداخلية		
١	وادي	١	مسقط		
١	فلج	١	مسندم		
				٦	الصافيه
١	برج	٤	الباطنة		

التكرار	النوع	التكرار	المنطقة	التكرار العام	الإسم
١	جبل				
٢	قرية				
١	عين	١	الداخلية		
١	وادي	١	الشرقية		
٣	وادي	٣	الشرقية	٤	الصالح
١	جبل	١	الوسطى		
١	برج	٢	الباطنة	٤	الصايغي
١	فلج				
١	فلج	١	الداخلية		
١	وادي	١	مسقط		
١	برج	١	الباطنة	٩	الصباح

التكرار	النوع	التكرار	المنطقة	التكرار العام	الإسم
٦	برج	٧	الداخلية		
١	قلعة				
١	حصن	١	الشرقية		
				٧	الصباره
١	برج	٣	الباطنة		
١	خور				
١	فلج				
٢	برج	٣	الداخلية		
١	جبل				
١	حصن	١	الشرقية		
				٤	الصبخه
١	برج	٢	الداخلية		
١	فلج				
١	فلج	١	الشرقية		



الإسم	التكرار العام	المنطقة	التكرار	النوع	التكرار
		مسقط	١	قرية	١
الصرم	١٤	الباطنة	٣	فلج	١
			١	قرية	١
			١	وادي	١
		الداخلية	٥	برج	٢
				سيح	١
				قلعة	١
				وادي	١
		الشرقية	٤	برج	١
				حصن	١
				فلج	١
				قرية	١
		مسقط	٢	جبل	١
				فلج	١

التكرار	النوع	التكرار	المنطقة	التكرار العام	الإسم
				١٣	الصغير
١	وادي	١	الباطنة		
١	برج	٦	الداخلية		
٤	فلج				
١	وادي				
١	برج	٤	الشرقية		
٢	فلج				
١	فلج	١	الظاهرة		
١	وادي	١	مسقط		
				٩	الصفا
١	فلج	٤	الباطنة		
٢	قرية				
١	برج	٢	الداخلية		
١	قرية				

الإسم	التكرار العام	المنطقة	التكرار	النوع	التكرار
		الشرقية	٢	برج	١
				جبل	١
		مسقط	١	جبل	١
الصفاه	٤	الباطنة	٢	فلج	١
				قرية	١
		الداخلية	١	فلج	١
		الشرقية	١	قرية	١
الصفح	٧	الشرقية	٦	برج	٢
				جبل	٣
				سيح	١
		الظاهرة	١	فلج	١
الصفراء	٦	الباطنة	١	جبل	١

التكرار	النوع	التكرار	المنطقة	التكرار العام	الإسم
٢	جبل	٣	الداخلية		
١	فلج				
١	جبل	٢	مسقط		
١	سيح				
				٩	الصفرة
٢	برج	٣	الباطنة		
١	جبل				
١	جبل	١	الداخلية		
١	برج	٥	الشرقية		
٤	جبل				
				٤	الصفى
١	قرية	١	الباطنة		
١	وادي	١	الداخلية		
١	جبل	٢	الشرقية		
١	قرية				

الإسم	التكرار العام	المنطقة	التكرار	النوع	التكرار
الصليبه	٤	الباطنة	١	جبل	١
			٣	جبل	١
			١	قرية	١
			١	وادي	١
الصوير	٨	الباطنة	١	جبل	١
			٥	عين	٢
			١	فلج	١
			١	قرية	١
			١	وادي	١
			٢	جبل	١
الصويريج	١٠	الباطنة	١	قرية	١
			١	قرية	١

التكرار	النوع	التكرار	المنطقة	التكرار العام	الإسم
٣	فلج	٣	الداخلية		
١	برج	٣	الشرقية		
١	جبل				
١	فلج				
٢	برج	٣	الظاهرة		
١	فلج				
١	برج	٤	الباطنة	٥	الصير
١	قرية				
٢	وادي				
١	فلج	١	الداخلية		
١	قلعة	١	الشرقية	٤	الصيره
١	برج	٣	مسقط		
١	جبل				
١	قرية				

الإسم	التكرار العام	المنطقة	التكرار	النوع	التكرار
الضاحيه	٤	الباطنة	٢	فلج	٢
		الظاهرة	١	فلج	١
		مسقط	١	فلج	١
الضبيعي	٤	الباطنة	١	وادي	١
		الداخلية	٣	برج	١
				سيح	١
				وادي	١
الطريف	٨	الباطنة	٦	برج	١
				حصن	٢
				سور أثري	١
				قرية	٢
				قلعة	١

التكرار	النوع	التكرار	المنطقة	التكرار العام	الإسم
١	قرية	١	مسقط		
				١٣	الطوي
٣	فلج	٣	الباطنة		
١	برج	١	الداخلية		
٢	برج	٤	الشرقية		
١	فلج				
١	قرية				
١	حصن	٣	الظاهرة		
٢	فلج				
١	جبل	١	مسقط		
١	فلج	١	مسندم		
				٩	الطويان
١	فلج	٣	الباطنة		
٢	قرية				



التكرار	النوع	التكرار	المنطقة	التكرار العام	الإسم
١	سيح	١	الداخلية		
١	قرية	١	الشرقية		
١	فلج	١	الظاهرة		
٢	قرية	٣	مسقط		
١	وادي				
				١١	الطويل
٢	سيح	٣	الداخلية		
٢	جبل	٥	الشرقية		
٢	سيح				
٢	سيح	٣	مسقط		
				١٤	الطويه
١	قرية	١	الباطنة		
٢	فلج	٥	الداخلية		
١	قرية				
٢	وادي				

التكرار	النوع	التكرار	المنطقة	التكرار العام	الإسم
١	سيح	٣	الشرقية		
١	قرية				
١	وادي				
١	سيح	١	الظاهرة		
٢	سيح	٢	مسقط		
١	برج	٢	مسندم		
١	قرية				
١	برج	٤	الباطنة	٨	الطيب
١	فلج				
١	قرية				
١	وادي				
١	فلج	١	الداخلية		
٢	فلج	٣	الظاهرة		
١	قرية				

الإسم	التكرار العام	المنطقة	التكرار	النوع	التكرار
الطيخه	٤	الباطنة	٣	حصن	١
				فلج	١
				قرية	١
		الداخلية	١	سيح	١
الظاهر	٣٧	الباطنة	١٢	برج	٢
				جبل	٣
				حصن	١
				فلج	٣
				قرية	٣
		الداخلية	٤	برج	١
				سيح	١
				فلج	١
				قرية	١

التكرار	النوع	التكرار	المنطقة	التكرار العام	الإسم
١	برج	١٢	الشرقية		
١	سيح				
٧	فلج				
٢	قرية				
١	قلعة				
١	سيح	٦	الظاهرة		
٣	فلج				
١	قرية				
١	وادي				
١	سيح	٢	مسقط		
١	قرية				
١	قرية	١	مسندم		
١	خور	١	الباطنة	٤	الظبي
١	قرية	١	الداخلية		

التكرار	النوع	التكرار	المنطقة	التكرار العام	الإسم
١	فلج	١	الشرقية		
١	سيح	١	مسقط		
				٤	الظفره
١	رملة	٤	الشرقية		
٢	سيح				
١	قرية				
				٤	الظهره
١	فلج	٣	الباطنة		
٢	قرية				
١	برج	١	الظاهرة		
				٩	الظويهر
١	برج	٧	الباطنة		
٤	فلج				
٢	قرية				
١	سيح	٢	الداخلية		
١	قرية				

التكرار	النوع	التكرار	المنطقة	التكرار العام	الإسم
				٩	العارض
١	جبل	٣	الداخلية		
١	قرية				
١	قلعة				
١	فلج	٣	الظاهرة		
١	قرية				
١	وادي				
١	رملة	١	ظفار		
١	برج	٢	مسقط		
١	فلج				
				٤	العارضيه
١	سيح	١	الداخلية		
١	فلج	١	الظاهرة		
١	جبل	٢	مسندم		
١	قرية				

الإسم	التكرار العام	المنطقة	التكرار	النوع	التكرار
العاضد	٤	الباطنة	١	فلج	١
			١	فلج	١
			١	جبل	٢
			١	فلج	
العافيه	٦	الداخلية	١	سيح	٤
			١	فلج	
			١	قرية	
			١	وادي	
العالي	١٣	الباطنة	٢	فلج	٢
			٣	فلج	٥

التكرار	النوع	التكرار	المنطقة	التكرار العام	الإسم
٢	برج	٤	الداخلية		
١	حصن				
١	فلج				
٣	فلج	٣	الظاهرة		
١	فلج	١	مسقط		
١	جبل	٤	الداخلية	٤	العبايه
٢	عين				
١	فلج				
١	برج	٤	الباطنة	٧	العبله
٢	فلج				
١	قرية				
١	فلج	٣	الظاهرة		
٢	قرية				



التكرار	النوع	التكرار	المنطقة	التكرار العام	الإسم
				٧	العبيله
١	فلج	٢	الباطنة		
١	قرية				
١	سيح	١	الداخلية		
٢	فلج	٣	الشرقية		
١	قرية	١	الظاهرة		
				٧	العجم
١	قرية	١	الباطنة		
١	جبل	٤	الداخلية		
١	سيح				
١	قرية				
١	وادي				
١	رملة	١	الشرقية		
١	قرية	١	الظاهرة		

الإسم	التكرار العام	المنطقة	التكرار	النوع	التكرار
العدابه	٤	الداخلية	٣	برج	١
				سيح	١
				قرية	١
العذيبه	٨	الشرقية	١	برج	١
				الباطنة	٣
		قرية	٢		
		مسقط	٥	خور	
		العراقي	٥	الباطنة	١
الظاهرة	٤				
فلج				١	
قرية				١	
وادي	١				

الإسم	التكرار العام	المنطقة	التكرار	النوع	التكرار
العرشان	٤	الباطنة	٢	جبل	١
			١	وادي	١
			١	سيح	١
			١	سيح	١
العرف	٤	الداخلية	١	فلج	١
			٢	سيح	١
			١	قرية	١
			١	وادي	١
العريق	٥	الباطنة	٤	فلج	١
			٢	قرية	٢
			١	قلعة	١
			١	جبل	١

الإسم	التكرار العام	المنطقة	التكرار	النوع	التكرار	
العق	٥	الداخلية	٣	برج	١	
			١	عين	١	
			١	وادي	١	
		الشرقية	١	فلج	١	
			مسندم	١	قرية	١
				١	برج	١
العقبه	٢٠	الباطنة	٦	جبل	٢	
			١	فلج	١	
			٢	وادي	٢	
			٢	برج	٢	
		الداخلية	٦	قرية	١	
			١	قلعة	١	
			٢	وادي	٢	
			٢	فلج	٢	

الإسم	التكرار العام	المنطقة	التكرار	النوع	التكرار
		الشرقية	٣	قرية	١
				وادي	١
				سيح	١
		مسقط	٢	قرية	١
				جبل	١
		مسندم	٣	فلج	١
				قرية	١
العقده	٩	الباطنة	٤	جبل	١
				قرية	٢
				وادي	١
		الداخلية	١	وادي	١
		الشرقية	٣	سيح	١
				فلج	١

التكرار	النوع	التكرار	المنطقة	التكرار العام	الإسم
١	قرية				
١	جبل	١	الظاهرة		
				١٨	العقر
٢	برج	١٢	الباطنة		
٢	حصن				
٤	فلج				
٣	قرية				
١	وادي				
١	برج	٣	الداخلية		
١	جبل				
١	قرية				
١	قرية	١	الشرقية		
١	حصن	٢	الظاهرة		
١	قلعة				

الإسم	التكرار العام	المنطقة	التكرار	النوع	التكرار
العقيبات	٥	الباطنة	٢	فلج	١
			١	قرية	١
			١	سيح	١
			١	برج	١
			١	قرية	١
العقيبه	١٥	الباطنة	٥	برج	٢
			١	جبل	١
			٢	فلج	٢
		الداخلية	٥	برج	٢
			١	فلج	١
			١	قرية	١
			١	وادي	١
		الظاهرة	٤	الظاهرة	٤

التكرار	النوع	التكرار	المنطقة	التكرار العام	الإسم
١	فلج				
١	وادي				
١	قرية	١	مسندم		
				٦	العقيد
١	وادي	١	الداخلية		
١	سيح	٣	الشرقية		
١	فلج				
١	قرية				
١	سيح	٢	الظاهرة		
١	قرية				
				١٧	العقير
٢	برج	٦	الباطنة		
١	حصن				
١	فلج				
٢	قرية				



التكرار	النوع	التكرار	المنطقة	التكرار العام	الإسم
١	برج	٤	الداخلية		
١	حصن				
١	قرية				
١	قلعة				
٢	برج	٤	الشرقية		
١	حصن				
١	فلج				
١	برج	٣	الظاهرة		
١	جبل				
١	حصن				
				١١	العلايه
١	برج	٤	الباطنة		
٢	قرية				
١	قلعة				
٢	عين	٤	الداخلية		

الإسم	التكرار العام	المنطقة	التكرار	النوع	التكرار
				فلج	١
				قرية	١
		الشرقية	١	فلج	١
		الظاهرة	١	حصن	١
		مسقط	١	قرية	١
العلم	٨	الباطنة	١	جبل	١
		الداخلية	٥	جبل	٣
				فلج	١
				قرية	١
		مسقط	١	خور	١
		مسندم	١	جبل	١
العلو	٥	الداخلية	٢	سيح	١
				فلج	١

الإسم	التكرار العام	المنطقة	التكرار	النوع	التكرار
		الشرقية	١	فلج	١
		الظاهرة	٢	فلج	١
				قرية	١
العلوي	٧	الباطنة	١	جبل	١
		الداخلية	٣	سيح	٢
				فلج	١
		الشرقية	٢	سيح	١
				فلج	١
		مسقط	١	سيح	١
العليم	٤	الداخلية	١	قرية	١
		مسقط	٣	سيح	١
				فلج	١
				وادي	١

التكرار	النوع	التكرار	المنطقة	التكرار العام	الإسم
				١٠	العوابي
١	فلج	٢	الباطنة		
١	مدينة				
٢	فلج	٢	الداخلية		
١	برج	٦	مسقط		
٢	جبل				
١	سيح				
١	فلج				
١	وادي				
				٥	العود
١	بيت أثري	١	الباطنة		
١	بيت أثري	٣	الشرقية		
٢	فلج				
١	خور	١	مسقط		

الإسم	التكرار العام	المنطقة	التكرار	النوع	التكرار
العوينه	٤٣	الباطنة	١٣	برج	٢
				جبل	١
				حصن	١
				فلج	٧
				قرية	١
				وادي	١
		الداخلية	١٩	برج	١
				جبل	١
				سيح	١
				عين	٢
				فلج	٧
				قرية	٤
				وادي	٢
		الشرقية	٥	حصن	١
				سيح	١

التكرار	النوع	التكرار	المنطقة	التكرار العام	الإسم
٢	فلج				
١	وادي				
١	سيح	٤	الظاهرة		
٢	فلج				
١	قرية				
١	جبل	٢	مسقط		
١	وادي				
				٤	العيص
١	وادي	١	الباطنة		
٢	برج	٣	الشرقية		
١	فلج				
				٥٥	العين
١	برج	١٧	الباطنة		
٢	جبل				
٣	خور				

الإسم	التكرار العام	المنطقة	التكرار	النوع	التكرار
				فلج	٧
				قرية	٣
				وادي	١
		الداخلية	١٧	برج	١
				جبل	١
				عين	١
				فلج	٩
				قرية	٣
				وادي	٢
		الشرقية	١٢	برج	٢
				جبل	١
				فلج	٥
				قرية	١
				قلعة	١
				وادي	٢

الإسم	التكرار العام	المنطقة	التكرار	النوع	التكرار
		الظاهرة	٦	حصن	١
				فلج	٢
				قرية	١
				وادي	٢
		مسقط	٣	جبل	٢
				سيح	١
العينين	٨	الباطنة	١	حصن	١
		الشرقية	٢	فلج	١
				قرية	١
		الظاهرة	٣	حصن	١
				فلج	١
				قرية	١
		مسقط	٢	سيح	١
				قرية	١



التكرار	النوع	التكرار	المنطقة	التكرار العام	الإسم
				١٢	العيون
١	جبل	٤	الباطنة		
٢	فلج				
١	وادي				
١	جبل	٣	الداخلية		
١	عين				
١	وادي				
٢	فلج	٤	الشرقية		
٢	قرية				
١	قرية	١	الظاهرة		
				٥	العيينه
٢	فلج	٤	الداخلية		
١	قرية				
١	وادي				
١	فلج	١	الظاهرة		

التكرار	النوع	التكرار	المنطقة	التكرار العام	الإسم
				٦	الغابه
١	قرية	١	الباطنة		
١	جبل	٤	الداخلية		
١	سيح				
١	فلج				
١	قرية				
١	وادي	١	الشرقية		
				١٠	الغاف
١	جبل	٥	الباطنة		
١	فلج				
١	قرية				
٢	وادي				
١	وادي	١	الداخلية		
١	قرية	٢	الشرقية		
١	وادي				

التكرار	النوع	التكرار	المنطقة	التكرار العام	الإسم
١	فلج	١	الظاهرة		
١	وادي	١	الوسطى		
				٦	الغافات
١	قرية	١	الباطنة		
١	سور أثري	٤	الداخلية		
١	فلج				
١	قرية				
١	وادي				
١	برج	١	الشرقية		
				٢٣	الغبهره
١	جبل	١١	الباطنة		
١	حصن				
٢	فلج				
٥	قرية				
١	وادي				

التكرار	النوع	التكرار	المنطقة	التكرار العام	الإسم
١	فلج	٢	الداخلية		
١	قرية				
١	برج	٤	الشرقية		
١	جبل				
٢	سيح				
١	برج	٢	الظاهرة		
١	قرية				
١	قرية	١	الوسطى		
١	خور	٣	مسقط		
١	قرية				
١	وادي				
				٨	الغبية
١	فلج	١	الباطنة		
١	وادي	١	الداخلية		

التكرار	النوع	التكرار	المنطقة	التكرار العام	الإسم
١	فلج	٢	الشرقية		
١	قرية				
١	حصن	٤	الظاهرة		
٢	فلج				
١	قرية				
				٥	الغبيراء
٢	فلج	٣	الباطنة		
١	قرية				
٢	فلج	٢	الظاهرة		
				١٨	الغبيره
١	جبل	٤	الباطنة		
١	قرية				
٢	وادي				
١	برج	٢	الداخلية		
١	قرية				

التكرار	النوع	التكرار	المنطقة	التكرار العام	الإسم
١	سيح	٥	الشرقية		
٢	فلج				
٢	قرية				
١	قرية	١	الظاهرة		
١	قرية	٢	الوسطى		
١	وادي				
١	سيح	٤	مسقط		
١	فلج				
٢	قرية				
١	وادي	١	الباطنة	٩	الغدير
١	برج	٣	الداخلية		
١	جبل				
١	فلج				

التكرار	النوع	التكرار	المنطقة	التكرار العام	الإسم
٢	سيح	٢	الشرقية		
١	سيح	٣	مسقط		
٢	وادي				
				٩	الغربي
١	فلج	١	الباطنة		
٢	برج	٦	الداخلية		
٢	حصن				
١	سيح				
١	فلج				
١	برج	١	الشرقية		
١	سيح	١	مسقط		
				٧	الغريفه
١	برج	٤	الباطنة		
٢	قرية				

التكرار	النوع	التكرار	المنطقة	التكرار العام	الإسم
١	قرية	١	الشرقية		
١	فلج	٢	الظاهرة		
١	قرية				
١	حصن	٣	الباطنة	٥	الغشين
١	قرية				
١	وادي				
١	فلج	١	الظاهرة		
١	فلج	١	مسقط		
١	برج	٥	الباطنة	٦	الغضيفه
١	فلج				
٢	قرية				
١	قلعة				
١	فلج	١	الظاهرة		



التكرار	النوع	التكرار	المنطقة	التكرار العام	الإسم
				٥	الغليل
١	سيح	٤	الداخلية		
٢	قرية				
١	وادي				
١	قرية	١	مسندم		
				٥	الغمصه
١	فلج	٢	الشرقية		
١	قرية				
١	جبل	٣	مسقط		
١	سيح				
١	وادي				
				٨	الغور
٢	فلج	٤	الباطنة		
١	قرية				
١	وادي				
١	قرية	١	الشرقية		

التكرار	النوع	التكرار	المنطقة	التكرار العام	الإسم
٢	فلج	٣	الظاهرة		
١	قرية				
				٦	الغيز
٢	فلج	٥	الباطنة		
١	قرية				
١	قلعة				
١	وادي				
١	فلج	١	مسقط		
				١٦	الغيل
١	برج	٨	الباطنة		
٤	فلج				
٢	قرية				
١	وادي				
١	برج	٣	الشرقية		
٢	فلج				
١	سيح				

الإسم	التكرار العام	المنطقة	التكرار	النوع	التكرار
		الظاهرة	٣	فلج	١
				قرية	١
		مسقط	٢	جبل	١
				وادي	١
الفاو	٤				
		الباطنة	٢	قرية	١
				وادي	١
		الشرقية	١	قرية	١
		الوسطى	١	وادي	١
الفتح	٢١				
		الداخلية	٦	برج	٢
				جبل	١
				سيح	١
				فلج	١
				قرية	١

التكرار	النوع	التكرار	المنطقة	التكرار العام	الإسم
٥	فلج	٦	الشرقية		
١	قرية				
١	برج	٥	الظاهرة		
١	جبل				
١	فلج				
١	قرية				
١	وادي				
١	برج	٤	مسقط		
١	جبل				
١	فلج				
١	قرية				
١	وادي	١	الباطنة	٧	الفلج
١	جبل	١	الداخلية		
١	فلج	١	الشرقية		

التكرار	النوع	التكرار	المنطقة	التكرار العام	الإسم
١	جبل	٣	الظاهرة		
١	سيح				
١	قرية				
١	سيح	١	مسقط		
				٤	الفرس
١	حصن	٢	الباطنة		
١	وادي				
١	حصن	١	الداخلية		
١	سيح	١	الشرقية		
				٦	الفرضه
١	برج	٤	الباطنة		
١	حصن				
١	فلج				
١	قرية				
١	فلج	١	الشرقية		

التكرار	النوع	التكرار	المنطقة	التكرار العام	الإسم
١	فلج	١	مسقط		
				٦	الفرع
١	قرية	١	الباطنة		
١	عين	٤	الداخلية		
١	فلج				
١	قرية				
١	وادي				
١	فلج	١	مسقط		
				٨	الفرفار
١	فلج	٦	الباطنة		
٢	قرية				
١	قلعة				
٢	وادي				
١	وادي	١	الداخلية		
١	فلج	١	الظاهرة		

التكرار	النوع	التكرار	المنطقة	التكرار العام	الإسم
				٩	الفرفاره
١	حصن	٤	الباطنة		
٢	فلج				
١	قرية				
١	فلج	٣	الداخلية		
١	قرية				
١	وادي				
١	برج	٢	الظاهرة		
١	قرية				
				٤	الفقاره
١	قرية	١	الباطنة		
١	جبل	٣	الشرقية		
٢	وادي				
				١٢	الفلج
٢	برج	٥	الباطنة		
٢	فلج				
١	قرية				

التكرار	النوع	التكرار	المنطقة	التكرار العام	الإسم
١	برج	٣	الشرقية		
١	سيح				
١	وادي				
١	فلج	١	الظاهرة		
١	سيح	٢	مسقط		
١	قرية				
١	قرية	١	مسندم		
١	برج	١٢	الباطنة	٢٨	الفليج
٥	فلج				
٥	قرية				
١	قلعة				
٤	فلج	٥	الداخلية		
١	قرية				



التكرار	النوع	التكرار	المنطقة	التكرار العام	الإسم
١	برج	٩	الشرقية		
١	سيح				
٣	فلج				
٢	قرية				
١	قلعة				
١	وادي				
١	جبل	٢	مسقط		
١	قرية				
٢	فلج	٢	الشرقية	٤	الفوقي
١	سيح	٢	مسقط		
١	فلج				
١	برج	٤	الباطنة	١٠	الفايض
١	فلج				
٢	قرية				

التكرار	النوع	التكرار	المنطقة	التكرار العام	الإسم
١	برج	١	الداخلية		
١	فلج	٢	الظاهرة		
١	قرية				
١	سيح	٣	مسقط		
١	فلج				
١	قرية				
١	فلج	٣	الداخلية	٥	الفيقين
١	قرية				
١	قلعة				
١	جبل	٢	الشرقية		
١	وادي				
١	فلج	١	الباطنة	١٧	القابل
٤	فلج	٩	الشرقية		

الإسم	التكرار العام	المنطقة	التكرار	النوع	التكرار
				قرية	٣
				قلعة	١
				مدينة	١
		الظاهرة	٤	برج	١
				فلج	٢
				قرية	١
		مسقط	٣	فلج	٢
				قرية	١
القاع	٦	الباطنة	١	جبل	١
		الداخلية	٢	سيح	٢
		الشرقية	٣	فلج	٢
				قرية	١
القاعه	٤	الداخلية	٣	رملة	١

التكرار	النوع	التكرار	المنطقة	التكرار العام	الإسم
١	سيح				
١	قرية				
١	فلج	١	الظاهرة		
				١٢	القبيل
١	برج	٧	الباطنة		
٤	فلج				
١	قرية				
١	وادي				
٢	فلج	٢	الداخلية		
٣	فلج	٣	الظاهرة		
				٤	القديم
١	برج	٣	الشرقية		
١	حصن				
١	فلج				
١	فلج	١	مسقط		

الإسم	التكرار العام	المنطقة	التكرار	النوع	التكرار	
القرن	١٠	الباطنة	٣	برج	٢	
			١	جبل	١	
		الداخلية	٥	برج	٣	
			١	جبل	١	
			١	فلج	١	
القرين	١١	الباطنة	٢	فلج	٢	
			٣	حصن	٢	
		الداخلية	٢	برج	١	
			١	قرية	١	
			١	جبل	١	
		الشرقية	١	جبل	١	
			الظاهرة	٢	فلج	١
				١	قرية	١

التكرار	النوع	التكرار	المنطقة	التكرار العام	الإسم
١	جبل	٣	مسقط		
١	سيح				
١	قرية				
				١٧	القرية
١	جبل	٦	الباطنة		
٢	فلج				
٢	قرية				
١	وادي				
١	جبل	٢	الداخلية		
١	قرية				
٢	برج	٧	الشرقية		
١	حصن				
٢	فلج				
٢	قرية				
١	برج	٢	مسقط		
١	فلج				

التكرار	النوع	التكرار	المنطقة	التكرار العام	الإسم
				٤	القشع
١	بيت أثري	٤	الداخلية		
١	عين				
١	قرية				
١	قلعة				
				٤	القصبية
١	سيح	٢	الداخلية		
١	قرية				
١	سيح	٢	الشرقية		
١	قرية				
				٨	القطار
١	برج	٢	الداخلية		
١	جبل				
١	وادي	١	الشرقية		
١	جبل	٣	الظاهرة		
١	فلج				
١	قرية				

التكرار	النوع	التكرار	المنطقة	التكرار العام	الإسم
١	جبل	١	الوسطى		
١	جبل	١	مسقط		
				٧	القطاره
١	فلج	١	الباطنة		
١	حصن	٦	الشرقية		
١	سيح				
٢	فلج				
٢	وادي				
				٤	القطعه
٢	فلج	٢	الباطنة		
١	فلج	١	الشرقية		
١	فلج	١	الظاهرة		
				٥	القطيفي
١	سيح	١	الداخلية		



الإسم	التكرار العام	المنطقة	التكرار	النوع	التكرار
		الشرقية	٤	فلج	٢
				قرية	١
				وادي	١
القفيص	٥	الباطنة	٣	فلج	٢
		الشرقية	١	فلج	١
		الظاهرة	١	فلج	١
القفيصي	٥	الشرقية	٥	سيح	٢
				فلج	٢
				قرية	١
القلع	٦	الباطنة	١	فلج	١
		الداخلية	٢	قرية	١
				وادي	١

التكرار	النوع	التكرار	المنطقة	التكرار العام	الإسم
١	جبل	٣	مسقط		
٢	سيح				
				١١	القلعه
١	برج	٦	الباطنة		
١	حصن				
١	فلج				
٢	قرية				
١	قلعة				
١	برج	١	الداخلية		
١	برج	٢	الشرقية		
١	فلج				
١	جبل	١	الظاهرة		
١	قرية	١	مسقط		
				٥	القله
١	برج	١	الباطنة		

التكرار	النوع	التكرار	المنطقة	التكرار العام	الإسم
١	قلعة	١	الداخلية		
٢	فلج	٣	الشرقية		
١	قرية				
				٧	القليعة
١	جبل	٥	الباطنة		
١	فلج				
١	قرية				
١	قلعة				
١	وادي				
١	سيح	٢	مسندم		
١	قرية				
				٤	القور
١	وادي	١	الباطنة		
١	سيح	١	الشرقية		
٢	قرية	٢	الظاهرة		

التكرار	النوع	التكرار	المنطقة	التكرار العام	الإسم
				١٣	الكبير
١	فلج	٢	الباطنة		
١	وادي				
٢	بيت أثري	٢	الداخلية		
١	برج	٧	الشرقية		
١	بيت أثري				
١	حصن				
٤	فلج				
١	وادي	١	الظاهرة		
١	وادي	١	مسقط		
				٤	الكلهي
٢	فلج	٣	الشرقية		
١	قرية				
١	فلج	١	مسقط		

الإسم	التكرار العام	المنطقة	التكرار	النوع	التكرار		
الكهف	٤	الباطنة	٣	برج	١		
			١	فلج	١		
			١	قرية	١		
الكور	١٠	الداخلية	١	فلج	١		
			٢	قرية	١		
		الداخلية	١	وادي	١		
			٢	جبل	١		
			١	وادي	١		
		مسقط	٦	مسقط	٣	جبل	٣
					١	سيح	١
٢	وادي				٢		
اللاجال	٤	الباطنة	٤	برج	١		
			٢	قرية	٢		
			١	وادي	١		

التكرار	النوع	التكرار	المنطقة	التكرار العام	الإسم
				٥	اللسك
٢	رملة	٣	الشرقية		
١	قرية				
١	جبل	٢	الوسطى		
١	سيح				
				٤	اللوذه
١	قرية	١	الباطنة		
١	سيح	٣	الداخلية		
٢	فلج				
				٤	الليهبان
١	فلج	٤	الباطنة		
١	قرية				
١	قلعة				
١	وادي				
				٤	المبرح
١	حصن	٤	الباطنة		

التكرار	النوع	التكرار	المنطقة	التكرار العام	الإسم
١	فلج				
١	قرية				
١	وادي				
				٤	المبوه
١	جبل	٤	الباطنة		
١	فلج				
١	قرية				
١	وادي				
				٤	المجازه
١	قرية	١	الباطنة		
١	قرية	١	الداخلية		
١	فلج	٢	الشرقية		
١	قرية				
				٥	المحدث
٤	فلج	٤	الباطنة		

التكرار	النوع	التكرار	المنطقة	التكرار العام	الإسم
١	فلج	١	الداخلية		
				١٥	المحدوث
١	برج	٦	الباطنة		
٣	فلج				
٢	قرية				
١	برج	٦	الداخلية		
٥	فلج				
١	جبل	٣	الظاهرة		
٢	فلج				
				٦	المحل
١	برج	٤	الداخلية		
١	حصن				
١	فلج				
١	قرية				
١	قرية	٢	مسندم		
١	وادي				



الإسم	التكرار العام	المنطقة	التكرار	النوع	التكرار
المحمود	٤	الداخلية	٤	حصن	١
				سيح	٢
				فلج	١
المحيث	٢١	الباطنة	٣	فلج	١
				قرية	١
				وادي	١
		الداخلية	٧	عين	١
				فلج	٦
		الشرقية	٢	فلج	٢
		الظاهرة	٧	فلج	٥
				قرية	٢
		مسقط	٢	قرية	١
				وادي	١

التكرار	النوع	التكرار	المنطقة	التكرار العام	الإسم
				١٧	المحيول
٢	فلج	٣	الباطنة		
١	وادي				
١	سور أثري	٤	الداخلية		
٢	فلج				
١	قرية				
٤	فلج	٤	الشرقية		
١	فلج	٢	الظاهرة		
١	قرية				
١	جبل	٤	مسقط		
١	فلج				
١	قرية				
١	وادي				
				٤	المختبيه
٢	سيح	٣	الداخلية		
١	قرية				

التكرار	النوع	التكرار	المنطقة	التكرار العام	الإسم
١	قرية	١	الشرقية		
				٨	المدره
٢	قرية	٢	الباطنة		
١	قرية	٣	الداخلية		
٢	قلعة				
١	برج	٣	الشرقية		
١	سيح				
١	قرية				
				٨	المدرى
٢	برج	٨	الداخلية		
١	جبل				
١	حصن				
٣	فلج				
١	قرية				
				٧	المديره
١	جبل	٥	الداخلية		

التكرار	النوع	التكرار	المنطقة	التكرار العام	الإسم
١	سيح				
١	فلج				
١	قرية				
١	وادي				
١	برج	٢	الشرقية		
١	فلج				
١	برج	٢	الباطنة	٥	المدينة
١	قرية				
١	جبل	٢	الشرقية		
١	سيح				
١	سيح	١	مسقط		
١	جبل	٤	الباطنة	٢٢	المر
١	فلج				
٢	وادي				

التكرار	النوع	التكرار	المنطقة	التكرار العام	الإسم
١	سيح	٨	الداخلية		
٦	فلج				
١	وادي				
٥	فلج	٨	الشرقية		
١	قرية				
٢	وادي				
٢	فلج	٢	الظاهرة		
				٥	المراغه
١	حصن	٢	الباطنة		
١	قرية				
٢	فلج	٣	الداخلية		
١	قرية				
				٤	المراني
١	برج	٤	الشرقية		
١	سيح				

التكرار	النوع	التكرار	المنطقة	التكرار العام	الإسم
١	قرية				
١	وادي				
				٦	المرخ
١	فلج	٢	الباطنة		
١	قرية				
١	وادي	١	الداخلية		
٢	سيح	٣	مسقط		
١	وادي				
				٤	المرفع
١	جبل	٤	الباطنة		
٢	فلج				
١	قرية				
				٨	المره
١	قرية	١	الباطنة		
١	عين	١	الداخلية		

التكرار	النوع	التكرار	المنطقة	التكرار العام	الإسم
١	سيح	٤	الشرقية		
١	فلج				
٢	قرية				
١	فلج	١	الظاهرة		
١	قرية	١	مسقط		
				٦	المريبي
١	برج	٢	الشرقية		
١	فلج				
١	حصن	٤	الظاهرة		
١	فلج				
١	قرية				
١	وادي				
				٤	المريبات
١	قرية	١	الباطنة		
١	فلج	١	الداخلية		

التكرار	النوع	التكرار	المنطقة	التكرار العام	الإسم
٢	فلج	٢	مسقط		
				٥	المريفع
١	جبل	١	الباطنة		
٣	فلج	٤	الداخلية		
١	قلعة				
				٤	المزاحيط
١	برج	٤	الباطنة		
١	حصن				
١	فلج				
١	قرية				
				٦	المزارع
١	فلج	٢	الداخلية		
١	قرية				
١	فلج	١	الشرقية		
١	فلج	٢	الظاهرة		
١	قرية				



التكرار	النوع	التكرار	المنطقة	التكرار العام	الإسم
١	حصن	١	مسقط		
				٤٣	المزرع
١	برج	٦	الباطنة		
٣	فلج				
١	قرية				
١	وادي				
٣	برج	١١	الداخلية		
١	جبل				
١	سيح				
٥	فلج				
١	قرية				
٩	فلج	٩	الشرقية		
٤	فلج	٥	الظاهرة		
١	قرية				
١	برج	١٢	مسقط		

التكرار	النوع	التكرار	المنطقة	التكرار العام	الإسم
١	بيت أثري				
١	جبل				
١	سيح				
٧	فلج				
١	قرية				
				١٠	المزيرع
١	فلج	١	الباطنة		
١	برج	٦	الداخلية		
٤	فلج				
١	قرية				
١	قرية	١	الشرقية		
١	عين	٢	مسقط		
١	وادي				
				٤	المساقه
٢	فلج	٤	الباطنة		
٢	قرية				

التكرار	النوع	التكرار	المنطقة	التكرار العام	الإسم
				٢١	المسفاه
٣	فلج	٤	الباطنة		
١	قرية				
٣	فلج	٥	الداخلية		
١	قرية				
١	وادي				
٢	برج	٥	الشرقية		
٢	قرية				
١	وادي				
١	حصن	٧	مسقط		
٢	فلج				
٢	قرية				
٢	وادي				
				٤	المسنه
١	برج	٤	الباطنة		
١	فلج				
٢	قرية				

التكرار	النوع	التكرار	المنطقة	التكرار العام	الإسم
				٩	المسيله
١	فلج	٣	الباطنة		
١	قرية				
١	وادي				
١	جبل	٣	الداخلية		
١	سيح				
١	وادي				
١	سيح	٣	مسقط		
١	قرية				
١	وادي				
٢	جبل	٤	الشرقية	٤	المصاوي
٢	وادي				
٢	فلج	٢	الداخلية	٤	المصرج
١	فلج	٢	الشرقية		
١	قرية				

التكرار	النوع	التكرار	المنطقة	التكرار العام	الإسم
				٤	المصفايا
١	سيح	٤	الداخلية		
١	فلج				
١	قرية				
١	وادي				
				٦	المصلى
١	برج	٢	الباطنة		
١	وادي				
١	سيح	٣	الشرقية		
١	فلج				
١	قرية				
١	رملة	١	مسقط		
				٤	المضرب
١	قرية	١	الباطنة		
١	جبل	٣	الوسطى		
١	قرية				
١	وادي				

التكرار	النوع	التكرار	المنطقة	التكرار العام	الإسم
				٦	المضيبي
١	برج	٣	الداخلية		
١	فلج				
١	قرية				
١	فلج	٢	الشرقية		
١	مدينة				
١	سيح	١	الظاهرة		
				٦	المضيرب
١	قرية	١	الباطنة		
١	حصن	٥	الشرقية		
٢	فلج				
٢	قرية				
				٤	المضيق
١	فلج	١	الباطنة		

التكرار	النوع	التكرار	المنطقة	التكرار العام	الإسم
١	جبل	٣	الشرقية		
١	سيح				
١	قرية				
				٤	المعاشي
٢	سيح	٣	الداخلية		
١	وادي				
١	سيح	١	الظاهرة		
				٤	المعترض
١	برج	١	الباطنة		
١	فلج	٣	الشرقية		
٢	قرية				
				٦	المعمور
١	برج	٤	الداخلية		
٢	فلج				
١	قرية				

التكرار	النوع	التكرار	المنطقة	التكرار العام	الإسم
١	فلج	٢	الظاهرة		
١	قرية				
				١٠	المعيدين
٢	فلج	٣	الباطنة		
١	قرية				
١	برج	٤	الداخلية		
١	فلج				
٢	وادي				
١	قرية	١	الشرقية		
١	قرية	٢	الظاهرة		
١	وادي				
				٤	المعيمير
١	برج	٤	الداخلية		
١	فلج				
١	قرية				
١	قلعة				



الإسم	التكرار العام	المنطقة	التكرار	النوع	التكرار
المقحم	٥	الباطنة	٣	فلج	٢
			١	قرية	١
			٢	بيت أثري	١
			١	قرية	١
الملتقى	٤	الباطنة	١	قرية	١
			٢	قرية	١
				وادي	١
			١	قرية	١
الملح	١٠	الباطنة	٦	جبل	١
				خور	٤
				فلج	١
			١	وادي	١
		الداخلية	١		١

التكرار	النوع	التكرار	المنطقة	التكرار العام	الإسم
١	خور	١	الوسطى		
١	خور	١	ظفار		
١	سيح	١	مسقط		
				١٢	الملح
١	جبل	٣	الباطنة		
٢	فلج				
١	سيح	٤	الداخلية		
٣	فلج				
١	سيح	٤	الشرقية		
٢	فلج				
١	وادي				
١	فلج	١	الظاهرة		
				٧	المليحة
١	فلج	٣	الباطنة		
٢	قرية				

التكرار	النوع	التكرار	المنطقة	التكرار العام	الإسم
١	فلج	٤	الداخلية		
٢	قرية				
١	وادي				
				٥	الملينه
١	قرية	١	الباطنة		
١	برج	٤	الداخلية		
١	فلج				
١	قرية				
١	وادي				
				٤	المنايك
١	سيح	٤	الداخلية		
١	فلج				
١	قرية				
١	قلعة				
				٥	المنترب
١	حصن	٥	الشرقية		

الإسم	التكرار العام	المنطقة	التكرار	النوع	التكرار
				فلج	٢
				قرية	٢
<b>المنتقى</b>	<b>٤</b>	<b>الداخلية</b>	<b>٤</b>	سيح	٢
				وادي	٢
<b>المنجرد</b>	<b>٥</b>	<b>الشرقية</b>	<b>٥</b>	فلج	٣
				قرية	١
				قلعة	١
<b>المنزف</b>	<b>٦</b>	<b>الباطنة</b>	<b>١</b>	قرية	١
		<b>الشرقية</b>	<b>٤</b>	سيح	١
				فلج	٢
				قرية	١
		<b>مسقط</b>	<b>١</b>	فلج	١

الإسم	التكرار العام	المنطقة	التكرار	النوع	التكرار
المنزفه	١٠				
		الباطنة	٤	فلج	٤
		الشرقية	٢	برج	١
				قرية	١
		الظاهرة	٣	حصن	١
				فلج	١
				قرية	١
		مسقط	١	سيح	١
المنصور	٨				
		الباطنة	٤	حصن	٢
				فلج	١
				قرية	١
		الشرقية	٣	برج	٢
				فلج	١
		الظاهرة	١	فلج	١

التكرار	النوع	التكرار	المنطقة	التكرار العام	الإسم
				٤	المنظريه
١	برج	٤	مسقط		
١	فلج				
١	قرية				
١	وادي				
				٤	المنقل
١	جبل	٢	الداخلية		
١	فلج				
١	فلج	١	الشرقية		
١	جبل	١	مسقط		
				١٣	المويلح
١	برج	٧	الباطنة		
٢	جبل				
٢	فلج				
١	قرية				
١	وادي				

التكرار	النوع	التكرار	المنطقة	التكرار العام	الإسم
٢	سيح	٣	الداخلية		
١	فلج				
١	قرية	١	الشرقية		
٢	فلج	٢	الظاهرة		
				٤	الميحه
١	فلج	٤	الباطنة		
٢	قرية				
١	وادي				
				٤	الميدان
١	برج	٣	الباطنة		
١	فلج				
١	قرية				
١	سيح	١	الشرقية		
				٧	الميس
٢	فلج	٢	الباطنة		

التكرار	النوع	التكرار	المنطقة	التكرار العام	الإسم
١	جبل	٢	الشرقية		
١	فلج				
١	جبل	٣	الظاهرة		
١	فلج				
١	قرية				
				٤	الميسر
١	فلج	١	الباطنة		
١	فلج	٣	الشرقية		
١	قرية				
١	قلعة				
				٤	الميسين
١	برج	٤	الباطنة		
١	جبل				
٢	وادي				
				٥	الميلح
١	وادي	١	الداخلية		



الإسم	التكرار العام	المنطقة	التكرار	النوع	التكرار
		الشرقية	٤	جبل	١
				قرية	١
				قلعة	١
				وادي	١
النباغ	٥	الداخلية	٣	سيح	١
				قرية	١
				وادي	١
		الشرقية	٢	سيح	١
				فلج	١
النجد	١٢	الباطنة	١	جبل	١
		الداخلية	٢	حصن	١
				قرية	١
		الشرقية	٢	قرية	٢

الإسم	التكرار العام	المنطقة	التكرار	النوع	التكرار
		الظاهرة	٣	فلج	٢
				قرية	١
		مسقط	٣	جبل	٢
				وادي	١
		مسندم	١	قرية	١
<b>النجد</b>	٧	الداخلية	٣	برج	١
				فلج	١
				قرية	١
		الشرقية	١	برج	١
		الظاهرة	٣	حصن	١
				فلج	١
				قرية	١
<b>النخل</b>	٥	الباطنة	٢	فلج	٢

التكرار	النوع	التكرار	المنطقة	التكرار العام	الإسم
٣	فلج	٣	الظاهرة		
				٥	النصيب
١	برج	٥	الشرقية		
٣	فلج				
١	قرية				
				٦	النطاله
١	فلج	١	الباطنة		
١	برج	٢	الداخلية		
١	فلج				
٢	برج	٢	الشرقية		
١	برج	١	مسقط		
				٥	النطله
١	فلج	١	الباطنة		
١	برج	١	الداخلية		

التكرار	النوع	التكرار	المنطقة	التكرار العام	الإسم
١	برج	٢	الشرقية		
١	فلج				
١	فلج	١	مسندم		
				٥	النعمة
١	برج	٤	الباطنة		
٢	جبل				
١	قرية				
١	سيح	١	مسقط		
				٤	النهد
١	جبل	٤	الداخلية		
١	حصن				
١	فلج				
١	قرية				
				٤	النهيده
١	جبل	٤	الداخلية		
٢	سيح				
١	قرية				



التكرار	النوع	التكرار	المنطقة	التكرار العام	الإسم
١	برج	١	ظفار		
١	جبل	٢	مسقط		
١	سيح				
١	حصن	٤	الباطنة	١٩	الواسط
٢	قرية				
١	قلعة				
١	برج	١٠	الداخلية		
٦	فلج				
٢	قرية				
١	وادي				
٢	فلج	٣	الشرقية		
١	قرية				
١	فلج	٢	الظاهرة		
١	قرية				

الإسم	التكرار العام	المنطقة	التكرار	النوع	التكرار	
الوافي	٤	الشرقية	٤	حصن	١	
				سور أثري	١	
				فلج	١	
				قرية	١	
الوديم	٤	الداخلية	٤	سيح	١	
				فلج	١	
				قرية	١	
				وادي	١	
الوسطى	١٠	الباطنة	٢	جبل	١	
				فلج	١	
	الداخلية	٤		٤	برج	١
					جبل	١
					سيح	١
					وادي	١

التكرار	النوع	التكرار	المنطقة	التكرار العام	الإسم
١	وادي	١	الشرقية		
١	سيح	٣	مسقط		
١	قرية				
١	وادي				
				١١	الوشل
١	فلج	٢	الداخلية		
١	وادي				
٢	برج	٦	الشرقية		
١	جبل				
٣	قرية				
١	قرية	١	الظاهرة		
١	قرية	٢	مسقط		
١	وادي				
				٦	الوشيل
١	حصن	٤	الباطنة		



التكرار	النوع	التكرار	المنطقة	التكرار العام	الإسم
٢	فلج				
١	قرية				
١	سيح	٢	الظاهرة		
١	فلج				
				٥	الوقيبه
١	برج	٤	الباطنة		
١	فلج				
٢	قرية				
١	سيح	١	الشرقية		
				١٦	الولجه
٢	جبل	٤	الباطنة		
١	قرية				
١	وادي				
٢	برج	٦	الداخلية		
٢	سيح				

التكرار	النوع	التكرار	المنطقة	التكرار العام	الإسم
١	فلج				
١	وادي				
١	سيح	٤	الشرقية		
٢	فلج				
١	قرية				
١	قرية	٢	مسقط		
١	وادي				
١	سيح	٤	الشرقية	٤	اليحمدي
١	فلج				
٢	قرية				
١	جبل	٣	الباطنة	٦	امطي
١	فلج				
١	قرية				

الإسم	التكرار العام	المنطقة	التكرار	النوع	التكرار
		الداخلية	٣	حصن	١
				قرية	١
				وادي	١
بلت	٤	الظاهرة	٤	حصن	١
				فلج	١
				قرية	١
				وادي	١
بيحاء	٤	الظاهرة	٤	جبل	١
				فلج	١
				قرية	١
				وادي	١
تنوف	٥	الداخلية	٤	برج	١
				حصن	١
				قرية	١
				وادي	١

التكرار	النوع	التكرار	المنطقة	التكرار العام	الإسم
١	برج	١	الشرقية		
				٥	ثب
١	جبل	٥	مسقط		
١	عين				
١	فلج				
١	قرية				
١	وادي				
				٤	ثميد
١	سيح	٤	الداخلية		
١	فلج				
١	قرية				
١	وادي				
				٥	جال
١	برج	٥	مسقط		
١	رملة				
١	سور أثري				
١	سيح				
١	فلج				

التكرار	النوع	التكرار	المنطقة	التكرار العام	الإسم
				٤	جبرين
١	حصن	٣	الداخلية		
١	سيح				
١	قرية				
١	برج	١	الشرقية		
				٤	جديا
١	جبل	٤	الشرقية		
١	سيح				
١	قرية				
١	وادي				
				٤	حاسد
١	حصن	٤	الشرقية		
١	رملة				
١	فلج				
١	وادي				
				٤	حدبين
١	جبل	٤	ظفار		

التكرار	النوع	التكرار	المنطقة	التكرار العام	الإسم
١	خور				
١	قرية				
١	وادي				
				٤	حف
١	جبل	٤	ظفار		
٢	قرية				
				٨	حفيت
١	حصن	٤	الباطنة		
١	خور				
١	رملة				
١	قرية				
١	جبل	٤	الظاهرة		
١	حصن				
١	قرية				
١	قلعة				

التكرار	النوع	التكرار	المنطقة	التكرار العام	الإسم
				٤	حلبان
١	برج	٤	الباطنة		
١	فلج				
١	قرية				
١	وادي				
				٦	حلحل
٢	قرية	٤	الباطنة		
٢	وادي				
١	خور	٢	ظفار		
١	وادي				
				٥	حله الحصن
٤	قرية	٤	الباطنة		
١	برج	١	الشرقية		
				٤	حله الشيخ
١	سور أثري	٣	الباطنة		
٢	قرية				

الإسم	التكرار العام	المنطقة	التكرار	النوع	التكرار
		مسقط	١	قرية	١
حميضة	٤	الشرقية	٣	بيت أثري	١
				فلج	١
				قرية	١
		الظاهرة	١	قرية	١
حميم	٤	الداخلية	٤	برج	١
				سيح	١
				قرية	١
				وادي	١
حيليبي	٤	الباطنة	٤	حصن	١
				فلج	١
				قرية	١
				وادي	١



التكرار	النوع	التكرار	المنطقة	التكرار العام	الإسم
				٤	حيفظ
١	جبل	١	الباطنة		
١	حصن	٣	مسقط		
١	قرية				
١	وادي				
				٤	حيل البدعه
٤	فلج	٤	الباطنة		
				٤	حيل الجيله
٣	فلج	٣	الباطنة		
١	فلج	١	الظاهرة		
				٤	حيل الزام
٤	فلج	٤	الباطنة		
				٦	حيل العقبه
٥	فلج	٦	الباطنة		
١	قرية				

الإسم	التكرار العام	المنطقة	التكرار	النوع	التكرار		
حيل العوينه	٤	الباطنة	٣	فلج	٢		
			١	قرية	١		
			١	فلج	١		
حيل الغاف	٨	الباطنة	٣	فلج	٢		
			٢	فلج	١		
			١	قرية	١		
		مسقط	٣	مسقط	٣	فلج	١
					١	قرية	١
					١	قلعة	١
حيل الغافه	٤	الباطنة	٤	فلج	٢		
				قرية	٢		
حيل الفوق	٤	الباطنة	٣	فلج	٣		

الإسم	التكرار العام	المنطقة	التكرار	النوع	التكرار
		الظاهرة	١	فلج	١
حيل عمر	٤	الباطنة	٤	فلج	٣
				قرية	١
حيوان	٤	الظاهرة	٤	حصن	١
				فلج	١
				قرية	١
				وادي	١
خزام	٦	الباطنة	٥	برج	١
				حصن	١
				فلج	١
				قرية	١
				وادي	١
		الشرقية	١	بيت أثري	١

التكرار	النوع	التكرار	المنطقة	التكرار العام	الإسم
				٥	خزينه
١	رملة	٤	الشرقية		
١	سيح				
١	قرية				
١	وادي				
١	جبل	١	مسقط		
				٤	خصيت
١	خور	٢	الشرقية		
١	وادي				
١	قرية	٢	الوسطى		
١	وادي				
				٦	خميله
٢	جبل	٦	الداخلية		
١	سيح				
٢	قرية				
١	وادي				

الإسم	التكرار العام	المنطقة	التكرار	النوع	التكرار
دفيات	٥	الشرقية	٥	حصن	١
				خور	١
				سيح	١
				قرية	١
				وادي	١
دقال	٤	الباطنة	٤	فلج	١
				قرية	١
				قلعة	١
				وادي	١
دن	٤	الداخلية	٣	برج	١
				فلج	١
				قرية	١
		الظاهرة	١	قرية	١

التكرار	النوع	التكرار	المنطقة	التكرار العام	الإسم
				٦	دوه
١	برج	٦	الشرقية		
١	جبل				
١	خور				
١	سيح				
١	قرية				
١	وادي				
				٤	ديدوه
١	بيت أثري	٤	الشرقية		
١	فلج				
١	قرية				
١	وادي				
				٤	رزات
١	عين	٤	ظفار		
١	فلج				
١	قرية				
١	وادي				

التكرار	النوع	التكرار	المنطقة	التكرار العام	الإسم
				٤	زاهر
١	برج	١	الباطنة		
١	برج	١	الشرقية		
١	جبل	٢	مسقط		
١	وادي				
				٦	ستال
٢	فلج	٥	الباطنة		
٣	قرية				
١	عين	١	الداخلية		
				٦	سداب
١	وادي	١	الداخلية		
١	فلج	٣	الشرقية		
١	قرية				
١	وادي				
١	برج	٢	مسقط		
١	قرية				

التكرار	النوع	التكرار	المنطقة	التكرار العام	الإسم
				٤	سداب
١	جبل	٤	الظاهرة		
١	حصن				
١	قرية				
١	وادي				
				٩	سعال
١	فلج	١	الباطنة		
١	برج	٥	الداخلية		
١	سيح				
١	فلج				
٢	قرية				
١	فلج	١	الشرقية		
١	برج	٢	مسقط		
١	وادي				
				٤	سل
١	سيح	٣	مسقط		



التكرار	النوع	التكرار	المنطقة	التكرار العام	الإسم
١	قرية				
١	وادي				
١	قرية	١	مسندم		
				٤	سلام
١	جبل	١	الداخلية		
١	برج	١	الشرقية		
١	سيح	٢	الظاهرة		
١	فلج				
				١١	سلوت
١	حصن	٩	الداخلية		
١	سيح				
٢	عين				
٢	فلج				
٢	قرية				
١	وادي				

التكرار	النوع	التكرار	المنطقة	التكرار العام	الإسم
١	برج	٢	الشرقية		
١	جبل				
				٤	سمكت
١	جبل	٤	مسقط		
١	فلج				
١	قرية				
١	وادي				
				٥	سنيسل
١	وادي	١	الداخلية		
١	فلج	٢	الظاهرة		
١	وادي				
١	فلج	٢	مسقط		
١	قرية				
				٦	سيق
١	قرية	٢	الداخلية		
١	وادي				

الإسم	التكرار العام	المنطقة	التكرار	النوع	التكرار
		الشرقية	٤	برج	١
				سور أثري	١
				قرية	١
				قلعة	١
شام	٤	الباطنة	٣	فلج	١
				قرية	١
				وادي	١
		الظاهرة	١	فلج	١
شامه	٤	الباطنة	١	قرية	١
		الشرقية	٣	خور	١
				قرية	١
				وادي	١
شرص	٥	الشرقية	٤	جبل	٢

التكرار	النوع	التكرار	المنطقة	التكرار العام	الإسم
١	قرية				
١	وادي				
١	قرية	١	ظفار		
١	حصن	٤	الظاهرة	٤	شرم
١	فلج				
١	قرية				
١	وادي				
١	جزيرة	٤	الشرقية	٤	شعنزي
١	خور				
١	قرية				
١	وادي				
١	فلج	١	مسقط	٤	شم
١	جبل	٣	مسندم		

التكرار	النوع	التكرار	المنطقة	التكرار العام	الإسم
١	خور				
١	قرية				
				٤	شبه
٢	قرية	٢	الشرقية		
١	خور	٢	الوسطى		
١	قرية				
				٥	شوه
١	فلج	٣	الباطنة		
١	قرية				
١	وادي				
١	حصن	٢	الداخلية		
١	فلج				
				٤	شيبون
١	قرية	٢	الوسطى		
١	وادي				

التكرار	النوع	التكرار	المنطقة	التكرار العام	الإسم
١	قرية	٢	ظفار		
١	وادي				
١	جبل	٥	مسقط	٥	صاد
١	عين				
١	فلج				
١	قرية				
١	وادي				
١	حصن	٢	الباطنة	٥	صحار
١	مدينة				
١	فلج	١	الداخلية		
٢	برج	٢	الشرقية		
١	جبل	٤	مسقط	٤	صرير
١	فلج				
٢	وادي				

الإسم	التكرار العام	المنطقة	التكرار	النوع	التكرار
صلان	٤	الباطنة	٢	حصن	١
				قرية	١
		مسقط	٢	برج	١
				قرية	١
صم	٤	الداخلية	٤	جبل	٢
				وادي	٢
صنعاء	٩	الباطنة	٣	فلج	١
				قرية	١
				وادي	١
		الداخلية	١	قرية	١
		الشرقية	٥	برج	١
				جبل	١
				حصن	١
				فلج	١
				قرية	١

التكرار	النوع	التكرار	المنطقة	التكرار العام	الإسم
				٤	صهبان
١	برج	٤	الباطنة		
١	فلج				
١	قرية				
١	وادي				
				٥	صياء
١	برج	٤	الداخلية		
١	فلج				
١	قرية				
١	وادي				
١	قرية	١	مسقط		
				٥	ضلع
١	قرية	٢	الباطنة		
١	وادي				
١	فلج	١	الشرقية		
١	قرية	١	الظاهرة		



التكرار	النوع	التكرار	المنطقة	التكرار العام	الإسم
١	عين	١	ظفار		
				٤	طوي النصف
١	سيح	٤	الداخلية		
٢	قرية				
١	وادي				
				٤	عجماء
١	برج	٤	الشرقية		
١	فلج				
١	قرية				
١	وادي				
				٤	عجيب
١	حصن	٣	الباطنة		
١	فلج				
١	قرية				
١	سيح	١	الظاهرة		

التكرار	النوع	التكرار	المنطقة	التكرار العام	الإسم
				٥	عدن
١	برج	٣	الباطنة		
١	فلج				
١	قرية				
١	قرية	٢	مسقط		
١	وادي				
				٤	عرف
١	خور	٣	الشرقية		
١	قرية				
١	وادي				
١	قرية	١	ظفار		
				٨	عز
١	فلج	١	الباطنة		
١	برج	٢	الداخلية		
١	قرية				

التكرار	النوع	التكرار	المنطقة	التكرار العام	الإسم
١	بيت أثري	٥	الشرقية		
٢	فلج				
٢	قرية				
				٦	عمق
٢	قرية	٢	الباطنة		
١	خور	٣	الشرقية		
٢	قرية				
١	قرية	١	مسقط		
				٤	عميد
٢	جبل	٤	الشرقية		
١	سيح				
١	وادي				
				٥	عين
١	فلج	٢	الشرقية		
١	وادي				

التكرار	النوع	التكرار	المنطقة	التكرار العام	الإسم
١	خور	٢	ظفار		
١	وادي				
١	جبل	١	مسندم		
١	فلج	٣	الباطنة	٧	عين السخنه
١	قرية				
١	وادي				
١	فلج	١	الداخلية		
٢	فلج	٢	الشرقية		
١	فلج	١	الظاهرة		
١	برج	٢	الشرقية	٤	عيون
١	قرية				
١	عين	٢	ظفار		
١	قرية				

الإسم	التكرار العام	المنطقة	التكرار	النوع	التكرار
غار	٤	ظفار	٤	عين	٢
				قرية	١
				وادي	١
غارنت	٥	ظفار	٥	عين	٤
				قرية	١
غدير	٤	الباطنة	١	وادي	١
				سيح	٢
				قرية	١
غرابه	٥	الباطنة	٢	جبل	٢
				فلج	١
				قرية	١
				سيح	١
				الشرقية	١

التكرار	النوع	التكرار	المنطقة	التكرار العام	الإسم
				٤	غلا
١	قرية	١	الباطنة		
١	جبل	٣	مسقط		
١	عين				
١	قرية				
				٤	غمر
١	سيح	٤	الداخلية		
١	فلج				
١	قرية				
١	قلعة				
				٤	فلج مسعود
١	برج	٤	الشرقية		
١	سيح				
١	فلج				
١	قرية				
				٥	فواد
١	جبل	٥	مسقط		

الإسم	التكرار العام	المنطقة	التكرار	النوع	التكرار
				سيح	١
				فلج	١
				قرية	١
				وادي	١
قاشع	٤	الداخلية	٤	عين	٢
				قرية	١
				وادي	١
قري	٧	الباطنة	٢	قرية	٢
				قرية	٣
				وادي	١
				قرية	١
قطنه	٥	الباطنة	١	وادي	١

التكرار	النوع	التكرار	المنطقة	التكرار العام	الإسم
١	سيح	٣	الداخلية		
١	عين				
١	فلج				
١	وادي	١	الوسطى		
١	جبل	٤	مسقط	٤	قني
٢	فلج				
١	وادي				
١	قرية	١	الشرقية	٤	كباره
١	فلج	٣	الظاهرة		
١	قرية				
١	قلعة				
١	جبل	٤	الشرقية	٤	كدير
١	سيح				



الإسم	التكرار العام	المنطقة	التكرار	النوع	التكرار
				قرية	١
				وادي	١
كلبان	٦	الشرقية	٦	جبل	١
				جزيرة	١
				خور	١
				سيح	١
				قرية	١
				وادي	١
كيد	٦	الداخلية	٤	جبل	١
				سيح	١
				فلج	١
				قرية	١
			٢	فلج	١
				قرية	١

التكرار	النوع	التكرار	المنطقة	التكرار العام	الإسم
				٤	لمدام
١	قرية	١	الظاهرة		
١	جبل	٣	مسقط		
١	قرية				
١	وادي				
				٦	محضه
١	جبل	٦	الظاهرة		
١	سيح				
١	فلج				
١	قرية				
١	مدينة				
١	وادي				
				٥	محيث
١	فلج	١	الشرقية		
٤	فلج	٤	مسقط		

التكرار	النوع	التكرار	المنطقة	التكرار العام	الإسم
				٤	مخيليف
٢	حصن	٤	الباطنة		
٢	قرية				
				٤	مزرع
٢	فلج	٤	الشرقية		
١	قرية				
١	وادي				
				٤	مسلف
١	برج	٤	الباطنة		
١	حصن				
١	فلج				
١	قرية				
				٩	مصيره
١	فلج	١	الباطنة		
				٣	الداخلية
١	فلج				
١	قرية				
١	وادي				

الإسم	التكرار العام	المنطقة	التكرار	النوع	التكرار
		الشرقية	٢	مدينة	١
				وادي	١
		الظاهرة	١	قرية	١
		الوسطى	١	قرية	١
		مسقط	١	جبل	١
معول	٨	الباطنة	٣	فلج	١
				قرية	١
				وادي	١
		الداخلية	١	قرية	١
		الظاهرة	١	قرية	١
		الوسطى	٢	جزيرة	١
				خور	١

التكرار	النوع	التكرار	المنطقة	التكرار العام	الإسم
١	قرية	١	مسقط		
				٤	مقيحفه
١	جبل	٤	مسقط		
١	فلج				
١	قرية				
١	وادي				
				٤	ملحت
١	فلج	١	الباطنة		
١	جبل	٣	الداخلية		
١	فلج				
١	وادي				
				٤	مويهي المر
١	برج	٤	الداخلية		
١	سيح				
١	فلج				
١	قرية				

التكرار	النوع	التكرار	المنطقة	التكرار العام	الإسم
				٤	نسف
١	جبل	٤	الشرقية		
١	فلج				
١	قرية				
١	وادي				
				٤	هندروت
١	فلج	٤	الداخلية		
١	قرية				
١	قلعة				
١	وادي				
				٤	وادي الحجر
١	برج	٣	الداخلية		
١	فلج				
١	قرية				
١	فلج	١	الشرقية		
				٤	واطف
١	جبل	٣	الوسطى		

التكرار	النوع	التكرار	المنطقة	التكرار العام	الإسم
١	قرية				
١	وادي				
١	وادي	١	ظفار		
١	جبل	٤	الباطنة	٤	وجمه
١	فلج				
١	قرية				
١	وادي				
٢	برج	٤	الباطنة	٤	يقاء
١	قرية				
١	وادي				





# الفهرس المصنف



**فهرس**  
**المدن والقري**



## المدن والقرى

رقم الصفحة	الولاية	المنطقة	الإسم
٩٦٩	صلاله	ظفار	آبري
٩٦٩	صلاله	ظفار	آحطت
١٠٦٩	طاقه	ظفار	آخرس
١٠٩٧	مرباط	ظفار	آبر
٩٦٩	صلاله	ظفار	آرصقر
٩٦٩	صلاله	ظفار	إرغب
١٠٦٩	طاقه	ظفار	أروك
٩٦٩	صلاله	ظفار	أصبخ
١٠٩٧	مرباط	ظفار	آلو
٩٧٠	صلاله	ظفار	آليات
١٠٤٥	سدح	ظفار	آنحر
١٠٦٩	طاقه	ظفار	آنخيش
٧٣٩	ابراء	الشرقية	إبراء
١٢١١	ضنك	الظاهرة	أبو كرية
٣٧٥	صحم	الباطنة	أبو الضروس
٢٠٩	بركاء	الباطنة	أبو النخيل
١٢٢٩	محضة	الظاهرة	أبو بادي
٣٤٩	شناصر	الباطنة	أبو بقره
٨٠٣	جعلان بني بوعلی	الشرقية	أبو جلاط
٧٨٣	جعلان بني بوحسن	الشرقية	أبو حظير
٣٢١	السويق	الباطنة	أبو حليفة
١١٤١	عبري	الظاهرة	أبو خابي
٥٣١	ادم	الداخلية	أبورسيلة
٨٠٣	جعلان بني بوعلی	الشرقية	أبورواح
١١٤١	عبري	الظاهرة	أبو زكري

رقم الصفحة	الولاية	المنطقة	الإسم
٨٠٣	جعلان بني بوعلی	الشرقية	أبوسديرة
١١٤١	عبري	الظاهرة	أبوسيلة
٨٥٥	المضيبي	الشرقية	أبو صليب
٦٠٥	بهلا	الداخلية	أبو طحال
٧٣٩	ابراء	الشرقية	أبو ظلماء
٤٢٧	المصنعة	الباطنة	أبو عاصم
٤٢٧	المصنعة	الباطنة	أبو عبالي
٤٦٣	وادي المعاول	الباطنة	أبو عياص
٨٠٣	جعلان بني بوعلی	الشرقية	أبوفشيقة
١٢٦٩	خصب	مسندم	أبو قرين
٧١٥	صور	الشرقية	أبو قلع
١٢٢٩	محضة	الظاهرة	أبو قلعة
٢٠٩	بركاء	الباطنة	أبو محار
٨٠٣	جعلان بني بوعلی	الشرقية	أبومدره
١٣٢٩	هيما	الوسطى	أبو مضابي
٥٣١	ادم	الداخلية	أبو مغلّس
٧٨٣	جعلان بني بوحسن	الشرقية	أبويونة
١٠٦٩	طاقه	ظفار	إتيج
١٠٤٥	سدح	ظفار	إتيج
٩٧٠	صلاله	ظفار	أتعرتي
١٧٧	صحار	الباطنة	إثلا
٩٧٠	صلاله	ظفار	أثيثيتا
١٠٦٩	طاقه	ظفار	أجحيتا
١٠٣٧	رخيوت	ظفار	أجدرت
١١٩٥	البريمي	الظاهرة	أجران
١٠٩٧	مرباط	ظفار	إجرم
١٠٤٥	سدح	ظفار	اجزل
٩٧٠	صلاله	ظفار	أجسنتي
١٠٧٠	طاقه	ظفار	أجعارنت

الإسم	المنطقة	الولاية	رقم الصفحة
أَجْعَلْ	ظفار	سدح	١٠٤٥
أَجْنَدَلْ	ظفار	سدح	١٠٤٥
أَجْبَاعِ	ظفار	صلاله	٩٧٠
أَجِيزَلْ	ظفار	صلاله	٩٧٠
أَجِينْتِي	ظفار	طاقه	١٠٧٠
أَجْشِي	ظفار	صلاله	٩٧٠
أَجْفِرْتَا	ظفار	طاقه	١٠٧٠
أَجْمِرْتْ	ظفار	رخيوت	١٠٣٧
أَجِيفْ	ظفار	طاقه	١٠٧٠
أَحْيُوفْ	ظفار	صلاله	٩٧١
أَخَارْفَتَا	ظفار	سدح	١٠٤٥
أَخْشِيمْ	ظفار	طاقه	١٠٧٠
أَخْفِرِنْ	ظفار	رخيوت	١٠٣٧
أَخُورَاتْ	ظفار	طاقه	١٠٧٠
أَدَاخَمْ	ظفار	طاقه	١٠٧٠
أَدَاعْلِيءْ	ظفار	طاقه	١٠٧١
إِدَانْ	ظفار	سدح	١٠٤٥
أَدَجِيَانْ	ظفار	طاقه	١٠٧١
أَدَقْمْ	ظفار	سدح	١٠٤٥
أَدَكْدَاكْ	ظفار	طاقه	١٠٧١
أَدَلْفْ	ظفار	مرباط	١٠٩٧
أَدَمْ	الداخلية	ادم	٥٣١
إِدْهَقْ	ظفار	صلاله	٩٧١
إِدِي	ظفار	صلاله	٩٧١
أَدِيرَابْ	ظفار	صلاله	٩٧١
أَدِينْتْ	ظفار	سدح	١٠٤٦
أَنْ خُورِدْلْ	ظفار	مرباط	١٠٩٧
أَنْ فِيجِرْ	ظفار	مرباط	١٠٩٨
أَنْ نَاهَفْ	ظفار	مرباط	١٠٩٨

الإسم	المنطقة	الولاية	رقم الصفحة
أذ جوب	ظفار	سدح	١٠٤٦
أذ جورب	ظفار	طاقه	١٠٧١
أذ حقم	ظفار	طاقه	١٠٧١
أذ شع	ظفار	صلاله	٩٧١
أذ طاف	ظفار	طاقه	١٠٧١
أذ عذف	ظفار	سدح	١٠٤٦
اذ غلت	ظفار	سدح	١٠٤٦
أذ لونت	ظفار	طاقه	١٠٧١
أذنتي (غصبر)	ظفار	صلاله	٩٧١
أذنيان	ظفار	صلاله	٩٧١
أذير	ظفار	سدح	١٠٤٦
أراكة	الظاهرة	عبري	١١٤١
أربشرب	ظفار	صلاله	٩٧٢
أربضين	ظفار	مرباط	١٠٩٨
إربتيت	ظفار	صلاله	٩٧٢
أرجدرين	ظفار	صلاله	٩٧٢
أرجران	ظفار	مرباط	١٠٩٨
أرجفت	ظفار	طاقه	١٠٧٢
أرجفنت	ظفار	طاقه	١٠٧٢
أرجوت أشخريت	ظفار	رخيوت	١٠٣٧
أرجوم	ظفار	صلاله	٩٧٢
إرجيف	ظفار	سدح	١٠٤٦
أرجيف	ظفار	طاقه	١٠٧٢
أرجيوت	ظفار	سدح	١٠٤٨
أرحات	ظفار	صلاله	٩٧٢
أرحب	الظاهرة	عبري	١١٤١
أرحلق	ظفار	صلاله	٩٧٢
أرخشفت	ظفار	صلاله	٩٧٢
أردف	ظفار	صلاله	٩٧٣



رقم الصفحة	الولاية	المنطقة	الإسم
١٠٧٢	طاقه	ظفار	أردنتي
١٠٤٦	سدح	ظفار	أربزم
١٠٧٢	طاقه	ظفار	أربزم
٩٧٣	صلاله	ظفار	أربزم (أزوم)
٩٧٣	صلاله	ظفار	أرسعت
٩٧٣	صلاله	ظفار	إرشت
١٠٧٢	طاقه	ظفار	أرشغم
٩٧٣	صلاله	ظفار	ارشيتا
٤٦٣	وادي المعاول	الباطنة	أرض الغافة
٩٧٣	صلاله	ظفار	إرغب
١٠٩٨	مرباط	ظفار	أرفرجل
٩٧٤	صلاله	ظفار	إرقب
١٠٩٨	مرباط	ظفار	أرقت
١٠٣٧	رخيوت	ظفار	أرقت
١٠٧٢	طاقه	ظفار	إرقف
١٠٣٧	رخيوت	ظفار	أرقف
١٠٩٩	مرباط	ظفار	إرقف أعزم
١٠٩٩	مرباط	ظفار	أرقف أغل
١٠٩٩	مرباط	ظفار	إرقف أقرتنم
١٠٩٩	مرباط	ظفار	أرقفين
٩٧٤	صلاله	ظفار	أرقيطن
٩٧٤	صلاله	ظفار	أركات
١٠٩٩	مرباط	ظفار	أركاحل
٩٧٤	صلاله	ظفار	أركبت
٩٧٤	صلاله	ظفار	أركرفف
٩٧٤	صلاله	ظفار	أركشيت
٩٧٤	صلاله	ظفار	أرمسعود
٩٧٥	صلاله	ظفار	أرنصير
٩٧٥	صلاله	ظفار	إرهن

الإسم	المنطقة	الولاية	رقم الصفحة
أروسطُ	ظفار	صلاله	٩٧٥
أروف الخضرُ (عيدان الخضر)	الشرقية	جعلان بني بوعلی	٨٠٣
أريان	ظفار	صلاله	٩٧٥
أريبر	ظفار	شليم وجزر الحلانيات	١٠٥٧
إريش	ظفار	سدح	١٠٤٧
أريف	الشرقية	جعلان بني بوعلی	٨٠٤
أريقب	ظفار	سدح	١٠٤٧
إزَع	ظفار	طاقه	١٠٧٢
إزكي	الداخلية	ازكي	٥٥٣
أزيرف	ظفار	صلاله	٩٧٥
استن	ظفار	صلاله	٩٧٥
أسجد	ظفار	صلاله	٩٧٥
أسجرت	ظفار	مرباط	١٠٩٩
أسحلت	ظفار	صلاله	٩٧٥
أسرار بني سعد	الباطنة	شناصر	٣٤٩
أسرار بني عمر	الباطنة	شناصر	٣٤٩
إسماعية	الشرقية	دماء والطائيين	٨٢٧
أسود	الباطنة	شناصر	٣٤٩
أسود	الظاهرة	عبري	١١٤١
اشتيتا	ظفار	صلاله	٩٧٥
أشحطتا	ظفار	صلاله	٩٧٦
أشخذ (أشخان)	ظفار	طاقه	١٠٧٣
إشط	ظفار	صلاله	٩٧٦
أشطيلل	ظفار	طاقه	١٠٧٣
إشف	ظفار	صلاله	٩٧٦
اشقل	ظفار	مرباط	١١٠٠
أشمصير	ظفار	طاقه	١٠٧٣
أشمصرب	ظفار	مرباط	١١٠٠
أشنقر	ظفار	صلاله	٩٧٦

الإسم	المنطقة	الولاية	رقم الصفحة
أشْهَبُ	ظفار	صلاله	٩٧٦
أشْهَبَاتُ	ظفار	صلاله	٩٧٦
أشْهَبِ	ظفار	سدح	١٠٤٧
أشْهَبِيتُ	ظفار	سدح	١٠٤٧
أصَاخِنُ	ظفار	سدح	١٠٤٧
أصَارْفَتُ	ظفار	طاقه	١٠٧٣
أصَاعِرِي	ظفار	مرباط	١١٠٠
أصْبَاتُ	ظفار	طاقه	١٠٧٣
أصْبِرُ	ظفار	مرباط	١١٠٠
أصِرْبُ	ظفار	سدح	١٠٤٧
أصِرُ	ظفار	صلاله	٩٧٦
أصْلَحَتْ	ظفار	صلاله	٩٧٧
أصْنَعْتُ	ظفار	صلاله	٩٧٧
إصُوبُ	ظفار	سدح	١٠٤٧
أصِيلَةُ	الشرقية	جعلان بني بوعلی	٨٠٤
أضرفُ	ظفار	طاقه	١٠٧٣
أضْرَفِنْتُ	ظفار	طاقه	١٠٧٣
أضْرِبَطُّ	ظفار	مرباط	١١٠٠
أضْعَتُ	ظفار	طاقه	١٠٧٤
أضْيَبْتُ	ظفار	صلاله	٩٧٧
أضْيَبَاتُ	ظفار	صلاله	٩٧٧
أطَافُ (أطافاف)	ظفار	صلاله	٩٧٧
أطِحُ	ظفار	سدح	١٠٤٧
أطْسِحُ	ظفار	صلاله	٩٧٧
أطْفِيفُنُ	ظفار	سدح	١٠٤٨
أطْلَحْنَا	ظفار	صلاله	٩٧٧
أعَارَشْتُ	ظفار	ضلكوت	١٠٦٣
أعْتِيرُ	ظفار	مرباط	١١٠٠
أعْرِيْتِي	ظفار	صلاله	٩٧٨

رقم الصفحة	الولاية	المنطقة	الإسم
١٠٧٤	طاقه	ظفار	أَعْرِينُتْ
٩٧٨	صلاله	ظفار	أَعْصِرْتْ
١٠٤٨	سدح	ظفار	أَعْفَرْتَا
٩٧٨	صلاله	ظفار	أَعْكَبْ
٩٧٨	صلاله	ظفار	اعنبر
٩٧٨	صلاله	ظفار	اعون
٩٧٨	صلاله	ظفار	أَغْبَارْتْ
٩٧٩	صلاله	ظفار	اغبق
١٠٣٧	رخيوت	ظفار	أَغْتَدِينُتْ
٩٧٩	صلاله	ظفار	اغتيض
١١٠١	مرباط	ظفار	أَعْدَتْ
٧١٥	صور	الشرقية	إِفْتَاءْ
٩٧٩	صلاله	ظفار	اِفْتَلَقْتْ
٩٧٩	صلاله	ظفار	اِفْجَحْ
٩٧٩	صلاله	ظفار	أَفْرَضَخْتْ
٩٧٩	صلاله	ظفار	أَفْسَلْتَا
١٠٤٨	سدح	ظفار	اِفْضَيْتِي
٧٣	بوشر	مسقط	إِفْلَجْ
٤٦٣	وادي المعاول	الباطنة	أَفِي
٩٧٩	صلاله	ظفار	أَقْدَرْتِي
١٠٧٤	طاقه	ظفار	أَقْرُوتْ
١١٠١	مرباط	ظفار	أَقْشَقَاشْ
٩٨٠	صلاله	ظفار	أَقْضِرِنْ
١١٠١	مرباط	ظفار	أَقْطَعْ
١٠٧٤	طاقه	ظفار	أَقْطَعْ
٩٨٠	صلاله	ظفار	إِقْنْ
١٣٣٩	الجازر	الوسطى	اِقْنَاشَعْ
١١٠١	مرباط	ظفار	اِقْوَرْ
٩٨٠	صلاله	ظفار	أَقِيرْتْ

الإسم	المنطقة	الولاية	رقم الصفحة
أقيضَضْ	ظفار	طاقه	١٠٧٤
أقِيطَن	ظفار	رخيوت	١٠٣٨
اكشال	ظفار	طاقه	١٠٧٤
أَكْلَثْ	ظفار	صلاله	٩٨٠
الأبيضِ	مسقط	مطرح	١٥٣
الأبيضِ	الباطنة	نخل	٤٤١
الأبيضِ	الشرقية	المضيبي	٨٥٥
الأبيضِ	الداخلية	منح	٦٩١
الأثلتين	الشرقية	جعلان بني بوحسن	٧٨٣
الأثلة	الشرقية	جعلان بني بوعلي	٨٠٤
الأحدب	الداخلية	نزوى	٤٩١
الأحمال	الباطنة	الرستاق	٢٦٣
الأخباب	الباطنة	شناص	٣٤٩
الأخضر	الظاهرة	عبري	١١٤٢
الأخضر	الشرقية	المضيبي	٨٥٥
الأخضر	الظاهرة	عبري	١١٤٢
الأرحب	الباطنة	السويق	٣٢١
الأرسال	الشرقية	جعلان بني بوعلي	٨٠٤
الأزباب	مسندم	دبا البيعه	١٢٩٧
الأسلات	الباطنة	صحم	٣٧٥
الأسود	الباطنة	وادي المعاول	٤٦٣
الأسخيرة	الشرقية	جعلان بني بوعلي	٨٠٤
الأسخيرية	الشرقية	الكامل والوافي	٩٠٩
الأسخيرية	الشرقية	جعلان بني بوحسن	٧٨٣
الأسكلة	مسندم	دبا البيعه	١٢٩٧
الأسخيرة	الظاهرة	محضة	١٢٢٩
الأفراضِ	الظاهرة	محضة	١٢٢٩
الأفراضِ	الباطنة	السويق	٣٢١
الأفلاج	الشرقية	المضيبي	٨٥٥

الإسم	المنطقة	الولاية	رقم الصفحة
الأفلاج	الظاهرة	عبري	١١٤٢
الإنْتِي	ظفار	سح	١٠٤٨
الأنْصِب	مسقط	بوشر	٧٣
الأنظار	مسندم	مدحا	١٣١٥
الباحة	ظفار	صلاله	٩٨٠
البَادِرَة	مسندم	دبا البيعه	١٢٩٧
الْبَارِدَة	الباطنة	السويق	٣٢١
الْبَارِدَة	الباطنة	الرستاق	٢٦٣
البَاسِطُ	الباطنة	بركاء	٢٠٩
البَاطِنُ	الشرقية	الكامل والوافي	٩٠٩
الْبَانَة	الظاهرة	عبري	١١٤٢
الْبَثُوقُ	الباطنة	الرستاق	٢٦٣
الْبَجْرِيَة	مسقط	العامرات	١٠٧
الْبَحْرِي	مسقط	مطرح	١٥٣
البحير	الشرقية	ابراء	٧٣٩
الْبَخِيرَة	الظاهرة	عبري	١١٤٢
البداعة (بداعة الجوابر)	الشرقية	دماء والطائيين	٨٢٧
الْبِدَايِعُ	الباطنة	الرستاق	٢٦٣
الْبِدَايَة	الباطنة	السويق	٣٢١
الْبِدْع	الظاهرة	عبري	١١٤٢
الْبِدْعَة	الباطنة	لوى	٤٠٩
الْبِدْعَة	الداخلية	نزوى	٤٩١
الْبِدْعَة	الباطنة	الخابورة	٢٢٩
الْبِدْعَة	الظاهرة	عبري	١١٤٣
الْبِدْعَة الشَّرْقِيَة	الباطنة	السويق	٣٢١
الْبِدْعَة الغَرْبِيَة	الباطنة	السويق	٣٢١
الْبِدِي	مسندم	دبا البيعه	١٢٩٧
الْبِدِي	الباطنة	المصنعة	٤٢٧
الْبِدِي	الباطنة	بركاء	٢٠٩

الإسم	المنطقة	الولاية	رقم الصفحة
الْبِدِّي	الباطنة	الرستاق	٢٦٣
الْبِدِيَّة	الباطنة	المصنعة	٤٢٧
الْبِدِيَّة	الباطنة	صحار	١٧٧
الْبِدِيَّة	الباطنة	الخابورة	٢٢٩
الْبِدِيَّة (بديعة الرحبيين)	الشرقية	دماء والطائيين	٨٢٧
الْبِدِيَّيْن	الباطنة	الخابورة	٢٢٩
الْبِر	الباطنة	الرستاق	٢٦٣
الْبِر	الشرقية	صور	٧١٥
الْبِرَايِك	الوسطى	هيما	١٣٢٩
الْبِرْجَة	ظفار	ثمريت	١٠٢٧
الْبِرْعَم	الباطنة	شناص	٣٤٩
الْبِرْمِيَّة	الباطنة	العوابي	٣٩٧
الْبِرِيكش	الباطنة	الخابورة	٢٢٩
الْبِرِيْمِي	الظاهرة	البريمي	١١٩٥
الْبِرِيَّة	الباطنة	وادي المعاول	٤٦٣
الْبِسَاتِيْن	الظاهرة	عبري	١١٤٣
الْبِسْتَان	الباطنة	لوى	٤٠٩
الْبِسْتَان	الباطنة	الرستاق	٢٦٣
الْبِسْتَان	مسقط	مسقط	٥٩
الْبِسْتِيْن	الباطنة	صحم	٣٧٥
الْبِسِيْتِيْن	الداخلية	ادم	٥٣١
الْبَش	الباطنة	صحم	٣٧٥
الْبَشَائِر	الداخلية	منح	٦٩١
الْبِشُوْق	الباطنة	الرستاق	٢٦٣
الْبِصِيْرِي	الباطنة	الخابورة	٢٢٩
الْبِطْحَاء	الداخلية	بهلا	٦٠٥
الْبِطْحَاء	الشرقية	الكامل والوافي	٩٠٩
الْبِطْحَاء	مسقط	قريات	١٢٥
الْبِطُوْنِيَّة	الداخلية	بهلا	٦٠٥

رقم الصفحة	الولاية	المنطقة	الإسم
١٣٥٥	الدقم	الوسطى	البَطِين
٢٢٩	الخابورة	الباطنة	البَكْسِي
١٢٥	قريات	مسقط	الْبَلَاد
١٢٦٩	خصب	مسندم	الْبَلَد
٢٠٩	بركاء	الباطنة	الْبَلَّة
٩٨٠	صلاله	ظفار	الْبَلِيد
٣٤٩	شناص	الباطنة	الْبَلِيدَة
٨٥٥	المضيبي	الشرقية	الْبَلِيدَة
١١٤٣	عبري	الظاهرة	الْبَلِيدَة
١٣٣٩	الجازر	الوسطى	الْبِنَات
٨٠٤	جعلان بني بوعلی	الشرقية	الْبَنْدَرُ الْجَدِيدُ
١٠٧	العامرات	مسقط	الْبَهْجَة
١٢٦٩	خصب	مسندم	الْبُيُوت
١٢٢٩	محضة	الظاهرة	الْبُيُون
٩٠٩	الكامل والوافي	الشرقية	الْبُوَيْرِد
٤٢٧	المصنعة	الباطنة	الْبُوَيْرِد
٥٨٥	بدبد	الداخلية	الْبُوَيْرِد
١٢٥١	ينقل	الظاهرة	الْبُوَيْرِدَة
٢٢٩	الخابورة	الباطنة	الْبُوِيض
٦٠٥	بهلا	الداخلية	الْبُوِيضَاء
١٢٢٩	محضة	الظاهرة	الْبُوِيضَة
٨٥٥	المضيبي	الشرقية	الْبُوِيظَن
٨٢٧	دماء والطائيين	الشرقية	الْبِيَاض (الْبِيَض)
٣٢١	السويق	الباطنة	أَلْبِيح
٦٥٧	سمائل	الداخلية	الْبِير
٢٦٤	الرستاق	الباطنة	الْبِير
١٠٧	العامرات	مسقط	الْبِيرِين
١٧٧	صحار	الباطنة	الْبِيضَاء
٦٥٧	سمائل	الداخلية	الْبِيَعَة



الإسم	المنطقة	الولاية	رقم الصفحة
البيّة	الظاهرة	ضنك	١٢١١
البيوضة	الباطنة	الرستاق	٢٦٤
التببية	مسقط	العامرات	١٠٧
التدهة	ظفار	ثمريت	١٠٢٧
التصاوير	الداخلية	ازكي	٥٥٣
التكية	مسقط	مسقط	٥٩
التلول	الشرقية	المضيبي	٨٥٥
التمر	الشرقية	وادي بني خالد	٩٤٧
التنمة	الشرقية	ابراء	٧٣٩
التوفيق	الداخلية	سمائل	٦٥٧
التويبة	الباطنة	صحار	١٧٧
الثابتي	الشرقية	ابراء	٧٣٩
الثبات	الباطنة	صحار	١٧٧
الثرمدية	الشرقية	بديه	٧٦٩
الثدة	الشرقية	المضيبي	٨٥٦
الثرآمد	الباطنة	بركاء	٢٠٩
الثرمد	الباطنة	السويق	٣٢١
الثرمدي	مسقط	العامرات	١٠٧
الثقاب	الباطنة	صحم	٣٧٥
الثقبة	الباطنة	صحار	١٧٨
الثقبة	الباطنة	شناص	٣٤٩
الثوارة	الباطنة	نخل	٤٤١
إلجأ	ظفار	سدح	١٠٤٨
الجاحس	الباطنة	بركاء	٢٠٩
الجاحس	الشرقية	بديه	٧٦٩
الجادي	مسندم	بخا	١٢٨٥
الجازر	الوسطى	الجازر	١٣٣٩
الجامع	مسندم	مدحا	١٣١٥
الجامع	الداخلية	ادم	٥٣١

رقم الصفحة	الولاية	المنطقة	الإسم
١٧٨	صحار	الباطنة	الجَاهلي
١١٤٣	عبري	الظاهرة	الجَاهلي
٥٣١	ادم	الداخلية	الجِبِّ(الجوية)
٦٥٧	سمائل	الداخلية	الجِبَات
٤٤١	نخل	الباطنة	الجِبَاب
٢٦٤	الرستاق	الباطنة	الجبل
٧٣٩	ابراء	الشرقية	الجبل
٤٩١	نزوى	الداخلية	الجبل الأخضر
٤٩١	نزوى	الداخلية	الجبل الأخضر
١٢٥	قريات	مسقط	الجبل الأسود
٧١٥	صور	الشرقية	الجبي
٦٥٧	سمائل	الداخلية	الجبليات
١٣٦٧	محوت	الوسطى	الجبين
٨٥٦	المضيبي	الشرقية	الجبين
١١٤٣	عبري	الظاهرة	الجبية
٧٣٩	ابراء	الشرقية	الجبية
١٠٢٧	ثمريت	ظفار	الجحد
١٢٥	قريات	مسقط	الجحل
٧٨٣	جعلان بني بوحسن	الشرقية	الجحلة
٨٠٤	جعلان بني بوعلي	الشرقية	الجحلة
٩٤٧	وادي بني خالد	الشرقية	الجحلة
٢١٠	بركاء	الباطنة	الجحيلة
٤٦٣	وادي المعاول	الباطنة	الجد
٨٥٦	المضيبي	الشرقية	الجدر
٣٧٥	صحم	الباطنة	الجدعة
١٢٨٥	بخا	مسندم	الجدة
٧٣٩	ابراء	الشرقية	الجديد
٩٠٩	الكامل والوافي	الشرقية	الجديد
٧٤٠	ابراء	الشرقية	الجديعية

الإسم	المنطقة	الولاية	رقم الصفحة
الجَرِّ	الباطنة	وادي المعاول	٤٦٣
الجَرْدَاء	الداخلية	سمائل	٦٥٧
الجَرْدَاء	الشرقية	المضيبي	٨٥٦
الجرف	الشرقية	المضيبي	٨٥٦
الجِرُوع	الباطنة	العوابي	٣٩٧
الجِرُوف	الباطنة	الرستاق	٢٦٤
الجِرُولَة	الشرقية	ابراء	٧٤٠
الجِرُوة	الباطنة	صحم	٣٧٥
الجِرُوة	الداخلية	نزوى	٤٩١
الجري	مسندم	بخا	١٢٨٥
الجِريِر	الداخلية	نزوى	٤٩١
الجِريِسة	الشرقية	بديه	٧٦٩
الجِريِفات	الداخلية	الحمراء	٦٣٧
الجِزَع	الشرقية	المضيبي	٨٥٦
الجِزِي	الظاهرة	البريمي	١١٩٥
الجِزيرات	الظاهرة	ينقل	١٢٥١
الجِزيرة	مسقط	قريات	١٢٥
الجِزيرة	الظاهرة	محضة	١٢٢٩
الجِشِيب	الوسطى	الجازر	١٣٣٩
الجِصَة	مسقط	مسقط	٥٩
الجِجِجَاع	الباطنة	شناص	٣٤٩
الجِجِجَة	الباطنة	وادي المعاول	٤٦٣
الجِغَنَة	الظاهرة	ينقل	١٢٥١
الجِفَار	مسقط	بوشر	٧٣
الجِفِر	الباطنة	الرستاق	٢٦٤
الجِفِرَة	الظاهرة	عبري	١١٤٣
الجِفِرَة	الباطنة	صحار	١٧٨
الجِفِن	الشرقية	جعلان بني بوعلي	٨٠٤
الجِفِنين	مسقط	السيب	٨٩

الإسم	المنطقة	الولاية	رقم الصفحة
الجفير	الظاهرة	ضنك	١٢١١
الجفيف(الجفيف)	الظاهرة	عبري	١١٤٣
الجفينة	مسقط	العامرات	١٠٧
الجل	الباطنة	صحم	٣٧٦
الجل	الباطنة	صحار	١٧٨
الجل	الباطنة	لوى	٤٠٩
الجل	الداخلية	نزوى	٤٩٢
الجلبة (الجلب)	مسندم	بخا	١٢٨٥
الجماء	الظاهرة	عبري	١١٤٤
الجمار	الداخلية	سمائل	٦٥٧
الجمتين	الظاهرة	عبري	١١٤٤
الجمة	الشرقية	ابراء	٧٤٠
الجميمي	الباطنة	نخل	٤٤١
الجنة	الداخلية	سمائل	٦٥٨
الجنة	الشرقية	دماء والطائيين	٨٢٧
الجنة	مسقط	قريات	١٢٥
الجنة	الباطنة	وادي المعاول	٤٦٣
الجنف	الباطنة	صحم	٣٧٦
الجنور	مسندم	دبا البيعه	١٢٩٧
الجنورية	الداخلية	سمائل	٦٥٨
الجنين	مسقط	قريات	١٢٥
الجنينة	الباطنة	العوابي	٣٩٧
الجنينة	الشرقية	المضيبي	٨٥٦
الجنينة	الباطنة	بركاء	٢١٠
الجنينة	الظاهرة	محضة	١٢٢٩
الجهيمة	الظاهرة	ضنك	١٢١١
الجو	الباطنة	الرستاق	٢٦٤
الجوابي	الشرقية	جعلان بني بوعلي	٨٠٥
الجوبة	الوسطى	محوت	١٣٦٧

رقم الصفحة	الولاية	المنطقة	الإسم
١٣٣٩	الجازر	الوسطى	الجَوْفُ
٨٩١	القابل	الشرقية	الجوفاء
٨٥٦	المضيبي	الشرقية	الجويبيات
٣٧٦	صحم	الباطنة	الجويرات
٧٨٣	جعلان بني بوحسن	الشرقية	الجويرة
١٢٣٠	محضة	الظاهرة	الجويّف
٥٨٥	بدبد	الداخلية	الجيلّة
٦٥٨	سمائل	الداخلية	الجيلّة
٧١٥	صور	الشرقية	الجيلّة
٦٠٥	بهلا	الداخلية	الجيلّة
٤٦٣	وادي المعاول	الباطنة	الجيلّة
٢٦٤	الرستاق	الباطنة	الجيلّة
٨٥٧	المضيبي	الشرقية	الجيلّة
٢٦٥	الرستاق	الباطنة	الجيّهاني
٢٦٥	الرستاق	الباطنة	الحاجر
٦٣٧	الحمراء	الداخلية	الحاجر
١١٤٤	عبري	الظاهرة	الحاجر
٦٥٨	سمائل	الداخلية	الحاجر
٥٣١	ادم	الداخلية	الحاجر
١٠٨	العامرات	مسقط	الحاجر
٨٢٧	دماء والطائيين	الشرقية	الحاجر
١٣٥٥	الدقم	الوسطى	الحاجر
١٢٩٧	دبا البيعه	مسندم	الحاجر
٨٥٧	المضيبي	الشرقية	الحار
١٢٦٩	خصب	مسندم	الحارات
١٢٣٠	محضة	الظاهرة	الحارة
١٣١٥	مدحا	مسندم	الحارة
١٣١٥	مدحا	مسندم	الحارة
٨٢٧	دماء والطائيين	الشرقية	الحارة

رقم الصفحة	الولاية	المنطقة	الإسم
١٢٩٧	دبا البيعه	مسندم	الحَاسِر
٦٠٥	بهلا	الداخلية	الحَافِر
١٢٧٩	دبا البيعه	مسندم	الحَافَة
٩٨٠	صلاله	ظفار	الحافة
٧٤٠	ابراء	الشرقية	الحَايمَة
٦٥٨	سمائل	الداخلية	الحِابِس
٨٥٧	المضيبي	الشرقية	الحِباط
١٣٥٥	الدقم	الوسطى	الحِبطَة
١٣٣٩	الجازر	الوسطى	الحِبطُ الجَنُوبِيَة
١٣٣٩	الجازر	الوسطى	الحِبطُ (الحِبط)
١٣٦٧	محوت	الوسطى	الحِبطَة
٧٤٠	ابراء	الشرقية	الحِبنَا
٦٠٦	بهلا	الداخلية	الحِبي
١٢٦٩	خصب	مسندم	الحِبيَة
١٢٥	قريات	مسقط	الحِبيَة
١٧٨	صحار	الباطنة	الحِجال
١٧٨	صحار	الباطنة	الحِجْرَة
٤٦٣	وادي المعاول	الباطنة	الحِجْرَة
٩٤٧	وادي بني خالد	الشرقية	الحِجْرَة (الحِابِس)
٤٤١	نخل	الباطنة	الحِجْرَة المُنقِشَة
١٢٨٥	بخا	مسندم	الحِجَل
٤٤١	نخل	الباطنة	الحِجَل
٣٢٢	السويق	الباطنة	الحِجِيرَة
٤٠٩	لوى	الباطنة	الحد
١٣٦٧	محوت	الوسطى	الحد
١٢٧٩	دبا البيعه	مسندم	الحِديَة
٨٠٥	جعلان بني بوعلي	الشرقية	الحدَة
٥٣٢	ادم	الداخلية	الحِديَة
٣٤٩	شناص	الباطنة	الحِرابَة

الإسم	المنطقة	الولاية	رقم الصفحة
الْحَرَّادِي	الباطنة	بركاء	٢١٠
الْحَرَامِلُ	مسندم	دبا البيعه	١٢٧٩
الْحَرَفُ	مسندم	دبا البيعه	١٢٩٨
الْحَرَفُ	مسندم	خصب	١٢٦٩
الحرف	مسقط	قريات	١٢٥
الْحَرَمَلِي	الباطنة	الخابورة	٢٣٠
الْحَرِيْجَة	الداخلية	الحمراء	٦٣٧
الحريضة	الباطنة	الرستاق	٢٦٥
الْحَرِيْقَة	الظاهرة	ينقل	١٢٥١
الْحَرِيْمُ	الباطنة	الخابورة	٢٣٠
الْحَرِيْمُ	الظاهرة	البريمي	١١٩٥
الْحَرِيْمَة	الباطنة	الخابورة	٢٣٠
الْحَرْمُ	الباطنة	الرستاق	٢٦٥
الْحَرَمُ	الشرقية	ابراء	٧٤٠
الحسنات	الباطنة	بركاء	٢١٠
الْحَسَنَات	الباطنة	نخل	٤٤١
الْحُسَيِّ	الظاهرة	عبري	١١٤٤
الحشاة	الباطنة	الرستاق	٢٦٥
الحشمان	ظفار	مكتب محافظ ظفار	١٠١٩
الحشية	مسقط	العامرات	١٠٨
الحصن	مسقط	قريات	١٢٥
الْحِصْنُ	ظفار	صلاله	٩٨٠
الْحِصْنُ	الشرقية	صور	٧١٥
الْحِصْنُ	الشرقية	دماء والطائيين	٨٢٨
الْحُصَيْلَة	ظفار	صلاله	٩٨١
الْحُصَيْنُ	الباطنة	نخل	٤٤٢
الْحُصِيَّة	الظاهرة	البريمي	١١٩٥
الْحَضْفَة	الباطنة	نخل	٤٤٢
الْحَضِيْبُ	الباطنة	السويق	٣٢٢

رقم الصفحة	الولاية	المنطقة	الإسم
٢١٠	بركاء	الباطنة	الحَضِيْبُ
١٣٣٩	الجازر	الوسطى	الحَضِيْبِيَّة
١٢٩٨	دبا البيعه	مسندم	الحَطَوَة
١٧٨	صحار	الباطنة	الحَظِيْرَة
٢١٠	بركاء	الباطنة	الحَفْرِي
١٣٦٧	محوت	الوسطى	الحَقْف
٥٣٢	ادم	الداخلية	الحِقْف
١٠٥٧	شليم وجزر الحلاقيات	ظفار	الحلاقيات
٢٦٥	الرستاق	الباطنة	الحلاة
٨٠٥	جعلان بني بوعلی	الشرقية	الحَلَايْفُ
٢٦٥	الرستاق	الباطنة	الحَلِيف
٢٦٦	الرستاق	الباطنة	الحَلْفَة
١٢٦	قريات	مسقط	الحِلَة
٤٦٣	وادي المعاول	الباطنة	الْحِلَّةُ الْحَدْرِيَّة
٤٦٤	وادي المعاول	الباطنة	الْحِلَّةُ الْعَالِيَّة
٤٦٤	وادي المعاول	الباطنة	الْحِلَّةُ الْوَسْطَى
٨٢٨	دماء والطائيين	الشرقية	الحَلُو
٣٢٢	السويق	الباطنة	الحَلْوَة
٤٩٢	نزوى	الداخلية	الحَلِيْفِي
٢٦٦	الرستاق	الباطنة	الحَلِيْفِيَّة
٤٩٢	نزوى	الداخلية	الحَلِيْلَات
٢٦٦	الرستاق	الباطنة	الحليلة
٥٥٣	ازكي	الداخلية	الْحَلِيُو (تصغير حلو)
٢٦٦	الرستاق	الباطنة	الحمادش
٧٤٠	ابراء	الشرقية	الحمالي
٨٢٨	دماء والطائيين	الشرقية	الْحَمَّامُ
٧٣	بوشر	مسقط	الْحَمَّامُ
٢٦٦	الرستاق	الباطنة	الْحَمَّتَيْن
٧٤١	ابراء	الشرقية	الْحَمْرُ



رقم الصفحة	الولاية	المنطقة	الإسم
٦٣٧	الحمراء	الداخلية	الحمراء
١٥٣	مطرح	مسقط	الحميرة
١٠٨	العامرات	مسقط	الحمضي
٢٣٠	الخابورة	الباطنة	الحمضي
٨٥٧	المضيبي	الشرقية	الحمّة
٦٥٨	سمائل	الداخلية	الحمّة (العافية)
٤٠٩	لوى	الباطنة	الحميضة
٥٥٣	ازكي	الداخلية	الحميضة
٣٥٠	شناصر	الباطنة	الحميضة
١١٤٤	عبري	الظاهرة	الحميضي
٥٥٣	ازكي	الداخلية	الحميضيين
٥٨٥	بدبد	الداخلية	الحن
٧٤١	ابراء	الشرقية	الحناة
٥٨٥	بدبد	الداخلية	الحنجورية
٨٥٧	المضيبي	الشرقية	الحنضلي
١٣٣٩	الجازر	الوسطى	الحنية
٨٠٥	جعلان بني بوعلي	الشرقية	الحنية
١٠٨	العامرات	مسقط	الحنية
١٢٩٨	دبا البيعه	مسندم	الحوامي
٢٦٦	الرستاق	الباطنة	الحوجز
٧١٥	صور	الشرقية	الحوراء
١٢٩٨	دبا البيعه	مسندم	الحورة
١٣٢٩	هيما	الوسطى	الحوسين
١٠٣٨	رخيوت	ظفار	الحوطة
٢٦٦	الرستاق	الباطنة	الحوقين
١٢٩٨	دبا البيعه	مسندم	الحوكين
١١٤٤	عبري	الظاهرة	الحولين
١١٤٤	عبري	الظاهرة	الحومانية
١٣٥٥	الدقم	الوسطى	الحومر

رقم الصفحة	الولاية	المنطقة	الإسم
٣٢٢	السويق	الباطنة	الحَوْر
٥٣٢	ادم	الداخلية	الحويجر
٢٦٦	الرستاق	الباطنة	الحَوِجْر
١١٤٤	عبري	الظاهرة	الحويرة
٥٣٢	ادم	الداخلية	الحويرة
٨٠٥	جعلان بني بوعلی	الشرقية	الحَوِيرِيَّاتُ
١١٤٤	عبري	الظاهرة	الحَوَيْسَة
٨٥٧	المضيبي	الشرقية	الحَوَيْضُ
٦٥٨	سمائل	الداخلية	الحَوَيْكَات
٣٧٦	صحم	الباطنة	الحويل
٣٥٠	شناصر	الباطنة	الحويل
١١٤٥	عبري	الظاهرة	الحويل
٢٦٦	الرستاق	الباطنة	الحَوِيل
١٧٨	صحار	الباطنة	الحَوَيْلَات
٢٣٠	الخابورة	الباطنة	أَلْحَوَيْلَات
٧٤١	ابراء	الشرقية	الحويمية
١٣٥٥	الدقم	الوسطى	الحوية
٧٦٩	بديه	الشرقية	الحَوِيَّة
١٢٦٩	خصب	مسندم	الحي الإداري
١١٤٥	عبري	الظاهرة	الحيال
١٢٣٠	محضة	الظاهرة	الحيَل
٣٥٠	شناصر	الباطنة	الحيَل
٨٩	السيب	مسقط	الحيَل
٨٢٨	دماء والطائيين	الشرقية	الحيَلُ
٣٧٦	صحم	الباطنة	الحيَل
١١٩٥	البريمي	الظاهرة	الحيَل
٢٦٦	الرستاق	الباطنة	الحيَل
٤٦٤	وادي المعاول	الباطنة	الحيَل
٢٣٠	الخابورة	الباطنة	الحيَل

رقم الصفحة	الولاية	المنطقة	الإسم
٢٦٦	الرستاق	الباطنة	الحَيْل (حيل أولاد بدر)
٧٦٩	بديه	الشرقية	الحَيْلي
١٢٦	قريات	مسقط	الحيلين
٣٢٢	السويق	الباطنة	الحيلين
٢٦٦	الرستاق	الباطنة	الحَيْملي
٧٤١	ابراء	الشرقية	الحَيْنا
١١٤٥	عبري	الظاهرة	الحِيول
٣٢٢	السويق	الباطنة	الحِيولُ الْغُوذُ
٢٢٩	الخابورة	الباطنة	الخابورة
١٢٥١	ينقل	الظاهرة	الخابُورَة
١٢٨٥	بخا	مسندم	الخابُونة
٢٦٧	الرستاق	الباطنة	الخاصة
١٢٦٩	خصب	مسندم	الخالديّة
١٧٨	صحار	الباطنة	الخان
١٢٦	قريات	مسقط	الخب
١٧٩	صحار	الباطنة	الخبّات
٢٣٠	الخابورة	الباطنة	الخبّت
٢٣٠	الخابورة	الباطنة	الخبّة
١٢٦٩	خصب	مسندم	الخبّة
١٢٩٢	دبا البيعه	مسندم	الخبّة
٨٢٨	دماء والطائيين	الشرقية	الخبّة
٨٠٥	جعلان بني بوعلي	الشرقية	الخبّة
١١٤٥	عبري	الظاهرة	الخبُورة (الخابورة)
٣٥٠	شناص	الباطنة	الخبّي
٨٥٧	المضيبي	الشرقية	الخبّيب
١٢٥١	ينقل	الظاهرة	الخبّيب
٦٣٧	الحمراء	الداخلية	الخبّيبات
١٧٩	صحار	الباطنة	الخبّيتة
٢١٠	بركاء	الباطنة	الخبّيل

رقم الصفحة	الولاية	المنطقة	الإسم
١٢٣٠	محضة	الظاهرة	الخَبِين
١٧٩	صحار	الباطنة	الخد
٧٤١	ابراء	الشرقية	الْخَدَد
١٠٢٧	ثمريت	ظفار	الْخَدَف
٥٣٢	ادم	الداخلية	الخر
٢٦٧	الرستاق	الباطنة	الْخَرَصَان
٥٥٣	ازكي	الداخلية	الْخَرَمَاء
٦٠٦	بهلا	الداخلية	الخرور
٤٦٤	وادي المعاول	الباطنة	الخريص
٨٩١	القبائل	الشرقية	الخريص
٨٥٧	المضيبي	الشرقية	الخريص
٣٧٦	صحم	الباطنة	الْخَزَائِن
٧٨٤	جعلان بني بوحسن	الشرقية	الخرزوة
٨٠٥	جعلان بني بوعلي	الشرقية	الْخَزِينَة
١٠٥٧	شليم وجزر الحلايبات	ظفار	الْخَسْفَة
٨٥٧	المضيبي	الشرقية	الْخَسْبَة
٣٧٦	صحم	الباطنة	الْخِسْدَة
١٢١١	ضنك	الظاهرة	الخضاري
١٠٨	العامرات	مسقط	الْخَضْر
٢٦٧	الرستاق	الباطنة	الْخَضْرَاء
١١٩٥	البريمي	الظاهرة	الْخَضْرَاء
١٣٤٠	الجازر	الوسطى	الخضراء
٨٥٨	المضيبي	الشرقية	الْخَضْرَاء
٢٣٠	الخابورة	الباطنة	الْخَضْرَاء
٤٦٤	وادي المعاول	الباطنة	الْخَضْرَاء
٤٤٢	نخل	الباطنة	الْخَضْرَاء
٩٤٧	وادي بني خالد	الشرقية	الْخَطَاة
٨٢٨	دماء والطائيين	الشرقية	الخطم
١٢٩٨	دبا البيعه	مسندم	الْخَطْم

رقم الصفحة	الولاية	المنطقة	الإسم
١١٤٥	عبري	الظاهرة	الخَطْم
٤٤٢	نخل	الباطنة	الخَطْم
٨٠٥	جعلان بني بوعلی	الشرقية	الخَطْم
١٥٣	مطرح	مسقط	الخطو
١٢٣٠	محضة	الظاهرة	الخطوة
٤٠٩	لوی	الباطنة	الخَطِيم
٤٩٢	نزوی	الداخلية	الخطيم
١٢٩٨	دبا البيعه	مسندم	الخَطِيم
٢٦٧	الرستاق	الباطنة	الخَطِيمَات
١٣٤٠	الجازر	الوسطی	الخفي
١٠٨	العامرات	مسقط	الخَفِيجِي
٨٠٥	جعلان بني بوعلی	الشرقية	الخفية
٧٤١	ابراء	الشرقية	الخلات
٧٤١	ابراء	الشرقية	الخلخول
١٣٥٥	الدقم	الوسطی	الخلف
١٢٣٠	محضة	الظاهرة	الخلو
١٣٦٧	محوت	الوسطی	الخلوف
١٢١١	ضنك	الظاهرة	الخلي
١٢٦	قريات	مسقط	الخليف
١٣٢٩	هيما	الوسطی	الخُمخَام
١٢٩٨	دبا البيعه	مسندم	الخدم
٧٨٤	جعلان بني بوحسن	الشرقية	الخَمْرَة
١٣٢٩	هيما	الوسطی	الخمسین
١١٤٥	عبري	الظاهرة	الخَمِيرَة
٢٦٧	الرستاق	الباطنة	الخَمِيرَة
١٣٤٠	الجازر	الوسطی	الخنَجَف
٨٥٨	المضيبي	الشرقية	الخواسيات
٦٥٨	سمائل	الداخلية	الخُوِيَار
١٢٦	قريات	مسقط	الخُوِيَار

رقم الصفحة	الولاية	المنطقة	الإسم
٥٨٦	بدبد	الداخلية	الخُويي
٢٦٧	الرستاق	الباطنة	الخور
١١٤٥	عبري	الظاهرة	الخُورَة
٨٩	السيب	مسقط	الخوض
١٣٤٠	الجازر	الوسطى	الخطرتن
٨٥٨	المضيبي	الشرقية	الخوير
١١٤٦	عبري	الظاهرة	الخوير
١٣٤٠	الجازر	الوسطى	الخُوير
٧٣	بوشر	مسقط	الخُوير
٣٢٢	السويق	الباطنة	الخوير
٦٠٦	بهلا	الداخلية	الخوير
٢٣٠	الخابورة	الباطنة	الخُويرَات
١٠٨	العامرات	مسقط	الخويرات
٢١٠	بركاء	الباطنة	الخويرات
١٧٩	صحار	الباطنة	الخُويرِيَّة
٥٩	مسقط	مسقط	الخِيران
٦٠٦	بهلا	الداخلية	الخيлян
٣٩٧	العوابي	الباطنة	الدَّار
٣٥٠	شناص	الباطنة	الدار
٤٩٢	نزوى	الداخلية	الدار
٢٦٧	الرستاق	الباطنة	الدار
١٢٨٥	بخا	مسندم	الدَّارَة
٤٠٩	لوى	الباطنة	الدَّبَّاغ
١٢٧٠	خصب	مسندم	الدَّبْرِين
١١٤٦	عبري	الظاهرة	الدُّبَيْشِي
٩٨١	صلاله	ظفار	الدَّحْقَة
٦٥٨	سمائل	الداخلية	الدحية
٥٥٣	ازكي	الداخلية	الدُّحَة
١٢٩٨	دبا البيعه	مسندم	الدَّرْدُوز

الإسم	المنطقة	الولاية	رقم الصفحة
الدريز	الشرقية	القابل	٨٩١
الدريز	الشرقية	المضيبي	٨٥٨
الدريز	الشرقية	الكامل والوافي	٩١٠
الدريز	الظاهرة	عبري	١١٤٦
الدسر	الداخلية	سمائل	٦٥٩
الدص	الباطنة	العوابي	٣٩٧
الدعنة	مسندم	خصب	١٢٧٠
الدعنة	مسندم	دبا البيعه	١٢٩٩
الدفع	الباطنة	الرستاق	٢٦٧
الدفة	الشرقية	جعلان بني بوعلی	٨٠٦
الدقدين	الداخلية	سمائل	٦٥٩
الدقل	مسقط	العامرات	١٠٩
الدقم	الوسطى	الدقم	١٣٥٥
الدقيق	الظاهرة	البريمي	١١٩٥
الدكديك	الوسطى	الدقم	١٣٥٦
الدمة	الشرقية	القابل	٨٩١
الدُموس	الباطنة	السويق	٣٢٢
الدن	الداخلية	سمائل	٦٥٩
الدنانة	الداخلية	بهلا	٦٠٦
الدينار	الوسطى	الجازر	١٣٤٠
الدّهاريّز	ظفار	صلاله	٩٨١
الدھاس	الباطنة	الرستاق	٢٦٧
الدواني (الدوانيك)	الباطنة	شناص	٣٥٠
الدّوح	الشرقية	المضيبي	٨٥٨
الدّوح	الداخلية	ازكي	٥٥٣
الدّوْحَة	مسقط	مسقط	٥٩
الدّويرة	الباطنة	الرستاق	٢٦٧
الديرة	مسقط	قريات	١٢٦
الديرة	الشرقية	دماء والطائيين	٨٢٨

الإسم	المنطقة	الولاية	رقم الصفحة
الديمانية	الباطنة	شناص	٣٥٠
الرَّابِي	الظاهرة	البريمي	١١٩٥
الرابية	الظاهرة	عبري	١١٤٦
الراس	مسندم	دبا البيعه	١٢٩٩
الرَّأكة	الشرقية	بديه	٧٦٩
الرَّأكي	الشرقية	وادي بني خالد	٩٤٧
الرَّأكي	الداخلية	ادم	٥٣٢
الرَّأكي	الظاهرة	ينقل	١٢٥١
الراكي	الوسطى	هيما	١٣٣٠
الرَّأمي	الباطنة	العوابي	٣٩٧
الرَّيَّاط	ظفار	صلاله	٩٨١
الرَّجَع	مسقط	العامرات	١٠٩
الرَّجَّة	الباطنة	الرستاق	٢٦٧
الرَّجْمَة	الباطنة	العوابي	٣٩٧
الرحاب	الداخلية	ادم	٥٣٢
الرحبة	الظاهرة	ضنك	١٢١٢
الرَّحبة	الشرقية	المضيبي	٨٥٨
الرَّحبة	الباطنة	صحم	٣٧٧
الرَّحبة	الداخلية	بهلا	٦٠٦
الرَّحبة	الظاهرة	عبري	١١٤٦
الرَّحبة	الداخلية	بدبد	٥٨٦
الرحبة	الداخلية	ادم	٥٣٢
الرحبة	الداخلية	الحمراء	٦٣٧
الرَّحبة	الداخلية	نزوى	٤٩٢
الرحلة	الباطنة	شناص	٣٥٠
الرحمة	مسقط	مطرح	١٥٣
الرحيبات	الشرقية	القابل	٨٩١
الرخة	الباطنة	الرستاق	٢٦٨
الرَّخَى	الشرقية	المضيبي	٨٥٨



الإسم	المنطقة	الولاية	رقم الصفحة
الردة	الداخلية	نزوى	٤٩٢
الرّدة	مسقط	العامرات	١٠٩
الرّدة	الباطنة	المصنعة	٤٢٧
الرّدة	الباطنة	صحم	٣٧٧
الردة	الظاهرة	عبري	١١٤٦
الرّدة	الشرقية	المضيبي	٨٥٨
الرّدة	الباطنة	الخابورة	٢٣١
الرّديّات	الشرقية	ابراء	٧٤٢
الرّديّة	الباطنة	السويق	٣٢٢
الرّديّة	الشرقية	دماء والطائيين	٨٢٨
الرّديّة	الباطنة	الخابورة	٢٣١
الرّبث	الشرقية	بديه	٧٧٠
الرّستاق	الباطنة	الرستاق	٢٦٣
الرّسة	الظاهرة	عبري	١١٤٦
الرّسة	الداخلية	سمائل	٦٥٩
الرسة	الباطنة	لوى	٤٠٩
الرّسة	الباطنة	الخابورة	٢٣١
الرّسة	الشرقية	المضيبي	٨٥٨
الرّسة «سرسة النغال»	الباطنة	صحار	١٧٩
الرّسيس	الشرقية	المضيبي	٨٥٩
الرّسيس	الداخلية	ازكي	٥٥٤
الرّسيّسة	الباطنة	السويق	٣٢٣
الرّسيّسي	الظاهرة	عبري	١١٤٧
الرّسيل	مسقط	السيب	٨٩
الرسيلي	الشرقية	دماء والطائيين	٨٢٨
الرّضام	مسندم	دبا البيعه	١٢٩٩
الرّعلة	مسندم	دبا البيعه	١٢٩٩
الرّفصة	الشرقية	صور	٧١٦
الرفقة	الشرقية	المضيبي	٨٥٩

رقم الصفحة	الولاية	المنطقة	الإسم
٧٨٤	جعلان بني بوحسن	الشرقية	الرَّفِيعَة
١٢٦	قريات	مسقط	الرَّفِيعَة
١٣٦٧	محوت	الوسطى	الرَّقْعُ
١١٤٧	عبري	الظاهرة	الرَّقِيد
٨٢٩	دماء والطائيين	الشرقية	الرَّكَائِيَة
١٣٤٠	الجازر	الوسطى	الركيب
١١٩٦	البريمي	الظاهرة	الركدة
١١٤٧	عبري	الظاهرة	الرُّكْزَة
٢٣١	الخابورة	الباطنة	الرُّكَّة
١٧٩	صحار	الباطنة	الرُّكَّة
٢٣١	الخابورة	الباطنة	الرُّكَيْكَات
٥٣٣	ادم	الداخلية	الركيميّة
٢٦٨	الرستاق	الباطنة	الرَّمِّ
١٢٣٠	محضة	الظاهرة	الرَّمْثَة
٤٦٤	وادي المعاول	الباطنة	الرَّمْثَة
٦٥٩	سمائل	الداخلية	الرمرامي
١٣٦٨	محوت	الوسطى	الرملة
١٢٦	قريات	مسقط	الرَّمْلَة
٣٥٠	شناص	الباطنة	الرَّمِيْث
٢١١	بركاء	الباطنة	الرميس
٩٤٧	وادي بني خالد	الشرقية	الرميل
٨٠٦	جعلان بني بوعلي	الشرقية	الرَّمِيْلَة
٤١٠	لوى	الباطنة	الرَّمِيْلَة
١٣٦٨	محوت	الوسطى	الرميلي
٨٥٩	المضيبي	الشرقية	الرميلية
٤٩٣	نزوى	الداخلية	الرَّهْضِيْن
٤٩٣	نزوى	الداخلية	الروس
١٣٤٠	الجازر	الوسطى	الروض
١١٤٧	عبري	الظاهرة	الرَّوْضَة

رقم الصفحة	الولاية	المنطقة	الإسم
١٣٤٠	الجازر	الوسطى	الرَّوْضَة
٣٧٧	صحم	الباطنة	الرَّوْضَة
٨٥٩	المضيبي	الشرقية	الرَّوْضَة
٣٥٠	شناصر	الباطنة	الرَّوْضَة
١٢٧٠	خصب	مسندم	الرَّوْضَة
٣٢٣	السويق	الباطنة	الرَّوْضَة
٦٠	مسقط	مسقط	الرَّوْضَة
١٢٥١	ينقل	الظاهرة	الرَّوْضَة
٢٣١	الخابورة	الباطنة	الروغ
٢٦٨	الرستاق	الباطنة	الروغ
٥٣٣	ادم	الداخلية	الروغة
١٣٤٠	الجازر	الوسطى	الرَّوْغَة
٢٦٨	الرستاق	الباطنة	الرَّوْبِيَة
٨٠٦	جعلان بني بوعلی	الشرقية	الرَّوْيَس
٨٥٩	المضيبي	الشرقية	الرويس
٤٦٤	وادي المعاول	الباطنة	الرَّوْيَسِين
٢٣١	الخابورة	الباطنة	الرويضات
٧١٦	صور	الشرقية	الرَّوْيَضَة
٦٣٨	الحمراء	الداخلية	الرويع السافل
٦٣٨	الحمراء	الداخلية	الرويع العالي
٧٤٢	ابراء	الشرقية	الرَّوْيَكَة
٨٩٢	القابل	الشرقية	الرَّيَاضُ
٨٢٩	دماء والطائيين	الشرقية	الرَّيْحَانِي
١١٩٦	البريمي	الظاهرة	الرَّيْحَانِي
٨٥٩	المضيبي	الشرقية	الريف
١٢٣٠	محضة	الظاهرة	الرَّام
٢٦٨	الرستاق	الباطنة	الرَّامَة
٨٥٩	المضيبي	الشرقية	الرَّاهِب
٤١٠	لوى	الباطنة	الرَّاهِر

رقم الصفحة	الولاية	المنطقة	الإسم
١٥٣	مطرح	مسقط	الزاهية
٥٣٣	ادم	الداخلية	الزاهية
٤١٠	لوى	الباطنة	الزاهية
٩٨١	صلاله	ظفار	الزاوية
٨٠٦	جعلان بني بوعلی	الشرقية	الزبای
١٠٥٧	شليم وجزر الحلايبات	ظفار	الرُّخْر
١٢٣٠	محضة	الظاهرة	الزروب
١٧٩	صحار	الباطنة	الزعفران
٤٩٣	نزوى	الداخلية	الرَّكْت
١٣٣٠	هيما	الوسطى	الزَمَائِم
٤٤٢	نخل	الباطنة	الرَّزْنَلَة
٨٥٩	المضيبي	الشرقية	الزهراء
٤١٠	لوى	الباطنة	الرُّهيمي
٢٦٨	الرستاق	الباطنة	الرُّواجِر
١٣٣٠	هيما	الوسطى	الرُّولية
٨٦٠	المضيبي	الشرقية	الزبدي
٦٣٨	الحمراء	الداخلية	الرَّسَاب
١١٤٧	عبري	الظاهرة	الساقه
٨٩٢	القابل	الشرقية	الساقه
٩٨٢	صلاله	ظفار	السان
٧٤٢	ابراء	الشرقية	الرَّسْبَاخ
٨٢٩	دماء والطائيين	الشرقية	الرَّسْبَل
٦٣٨	الحمراء	الداخلية	السبيب
٧٨٤	جعلان بني بوحسن	الشرقية	السبيط
٨٩٢	القابل	الشرقية	السبيطي
٦٥٩	سمائل	الداخلية	الرَّسْحَامَة
٥٥٤	ازكي	الداخلية	السحامة
١٣٣٠	هيما	الوسطى	السحمة
٦٥٩	سمائل	الداخلية	الرَّسْحَمِيَّة

الإسم	المنطقة	الولاية	رقم الصفحة
السَّخْن	الباطنة	صحم	٣٧٧
السَّخْنَة	الداخلية	بدبد	٥٨٦
السُّخَيْبَة	الباطنة	الخابورة	٢٣١
السَّدْفَة	الظاهرة	عبري	١١٤٧
السَّدِيرَات	مسقط	العامرات	١٠٩
السَّدِيرَة	الشرقية	المضيبي	٨٦٠
السَّدِيرَة	الوسطى	محوت	١٣٦٨
السَّرَابُ	الداخلية	نزوى	٤٩٣
السرحات	الشرقية	القابل	٨٩٢
السَّرْحَاتُ	الباطنة	الخابورة	٢٣١
السَّرِير	الباطنة	نخل	٤٤٢
السَّرِيرُ (الصرير)	الوسطى	الدقم	١٣٥٦
السَّرِيرَة	الشرقية	ابراء	٧٤٢
السعادة	ظفار	صلاله	٩٨٢
السَّعَادِي	مسقط	العامرات	١٠٩
السَّعْفُ	الظاهرة	محضة	١٢٣٠
السُّفَالَة	الباطنة	الرستاق	٢٦٨
السُّفَالَة	الباطنة	وادي المعاول	٤٦٤
السقسوق	الباطنة	بركاء	٢١١
السقيعة	الباطنة	صحم	٣٧٧
السكيفة	الباطنة	صحم	٣٧٧
السل	مسندم	دبا البيعه	١٢٩٩
السَّلَاحَة	الباطنة	بركاء	٢١١
السلاحية	الظاهرة	البريمي	١١٩٦
السَّلامِيَة	الشرقية	ابراء	٧٤٢
السَّلْحَدُ	مسندم	دبا البيعه	١٢٩٩
السلم	الظاهرة	البريمي	١١٩٦
السَّلْمُ	الباطنة	الرستاق	٢٦٨
السَّلْمَات	الباطنة	الخابورة	٢٣٢

رقم الصفحة	الولاية	المنطقة	الإسم
١١٤٧	عبري	الظاهرة	السُّلَمي
١٢٧٠	خصب	مسندم	السُّلَيان
١٥٣	مطرح	مسقط	السُّلَيْعَة
١١٤٧	عبري	الظاهرة	السُّلَيْف
٨٠٦	جعلان بني بوعلی	الشرقية	السُّلِيل
٥٣٣	ادم	الداخلية	السُّلِيل
٨٩٢	القابل	الشرقية	السُّلِيل
١٢٦	قريات	مسقط	السُّلِيل
٥٥٤	ازكي	الداخلية	السُّلَيْمِي
٩٣٧	مصيره	الشرقية	السُّمَر
١٢٧	قريات	مسقط	السُّمَرَة
٦٠٧	بهلا	الداخلية	السُّمَن
١١٤٨	عبري	الظاهرة	السمة
٣٥٠	شناص	الباطنة	السُّمَيْدَة
٣٧٧	صحم	الباطنة	السُّمَيْدَة
١٢٧	قريات	مسقط	السُّمَيْر
٣٢٣	السويق	الباطنة	السُّمَيْر
٢١١	بركاء	الباطنة	السُّمَيْرَات
٥٣٣	ادم	الداخلية	السُّمَيْرَات
١٣٣٠	هيما	الوسطى	السُّمَيْرَات
٣٧٧	صحم	الباطنة	السُّمَيْرَة
٢٦٨	الرستاق	الباطنة	السُّمَيْسِم
١٢٣١	محضة	الظاهرة	السُّمَيْنِي
٦٦٠	سمائل	الداخلية	السُّنْسِلَة
١١٩٦	البريمي	الظاهرة	السُّنَيْنَة
١٢٧٠	خصب	مسندم	السُّهَب
٣٩٧	العوابي	الباطنة	السُّهَل
٢٦٨	الرستاق	الباطنة	السُّهِي
٢٣٢	الخابورة	الباطنة	السُّهَيْلَة

رقم الصفحة	الولاية	المنطقة	الإسم
١٧٩	صحار	الباطنة	السهيلة
٨٦٠	المضيبي	الشرقية	السَّهِيكِي
٢١١	بركاء	الباطنة	السَّوَادِي
٢١١	بركاء	الباطنة	السوادي الحكمان
١٢٧	قريات	مسقط	السُّوَاقِمُ
١٢٩٩	دبا البيعه	مسندم	السُّوَتُ
٤٩٣	نزوى	الداخلية	السُّوَجْرَةَ
٦٣٨	الحمراء	الداخلية	السُّوَيْدِي
٢٦٨	الرستاق	الباطنة	السُّوَيْدِي
١٨٠	صحار	الباطنة	السودي
١٢٣١	محضة	الظاهرة	السُّوَيْدِيَّة
٢٦٩	الرستاق	الباطنة	السور
٨٢٩	دماء والطائيين	الشرقية	السوس
٥٥٤	ازكي	الداخلية	السُّوُقُ الْقَدِيم
٨٠٦	جعلان بني بوعلي	الشرقية	السُّوَيْحُ
٦٠٧	بھلا	الداخلية	السويح
١٢٧	قريات	مسقط	السُّوَيْحُ
٤٩٣	نزوى	الداخلية	السُّوَيْحِيَّة
١٨٠	صحار	الباطنة	السُّوَيْخُن
٣٧٨	صحم	الباطنة	السُّوَيْدَةَ
١٣١٥	مدحا	مسندم	السُّوَيْدِيَّة
٤٩٣	نزوى	الداخلية	السويق
٣٢١	السويق	الباطنة	السويق
٨٢٩	دماء والطائيين	الشرقية	السويقيمي
١٢٧٠	خصب	مسندم	السي
٢٦٩	الرستاق	الباطنة	السيابية
٧٤٢	ابراء	الشرقية	السِّيَاخُ
٣٢٣	السويق	الباطنة	السِّيَاخُ
٥٥٤	ازكي	الداخلية	السِّيَاحِي

رقم الصفحة	الولاية	المنطقة	الإسم
٨٩	السيب	مسقط	السيب
١٢٧	قريات	مسقط	السَّيْح
١٣٤٠	الجازر	الوسطى	السيح
٦٦٠	سمائل	الداخلية	السَّيْح
٨٦٠	المضيبي	الشرقية	السيح النفيس
٨٢٩	دماء والطائيين	الشرقية	السَّيْدَافِي
٦٠	مسقط	مسقط	السيفة
١١٩٦	البريمي	الظاهرة	السيفة
٣٥١	شناص	الباطنة	السَّيْفِيَّة
١٣٦٨	محوت	الوسطى	السيل
٢٣٢	الخابورة	الباطنة	السَّيْهَرَة
٧١٦	صور	الشرقية	الشاب
٦٦٠	سمائل	الداخلية	الشَّارِق
٨٢٩	دماء والطائيين	الشرقية	الشارق
٨٦٠	المضيبي	الشرقية	الشَّارِق
٧٧٠	بديه	الشرقية	الشَّارِق
٣٩٧	العوابي	الباطنة	الشارقة
٣٢٣	السويق	الباطنة	الشَّاطِر
٩٤٧	وادي بني خالد	الشرقية	الشَّاق
١٠٩	العامرات	مسقط	الشَّاورِيَّة
٦٠٧	بهلا	الداخلية	السُّبْكَة
١٨٠	صحار	الباطنة	السُّبِّيَّات
٤٦٤	وادي المعاول	الباطنة	السُّبْيَك
٢٦٩	الرستاق	الباطنة	السُّبْيَكَة
٧١٦	صور	الشرقية	السُّبْيَكَة
٨٦٠	المضيبي	الشرقية	السُّبْيَكَة
١١٤٨	عبري	الظاهرة	الشبيني
١٢٥١	ينقل	الظاهرة	السُّجَاء
١١١٩	مقشن	ظفار	السُّجَاج



رقم الصفحة	الولاية	المنطقة	الإسم
١٥٣	مطرح	مسقط	الشجيعة
١٢٩٩	دبا البيعه	مسندم	السُّحْس
١٨٠	صحار	الباطنة	السُّحَيْسَة
١١٤٨	عبري	الظاهرة	الشَّحَيْسِي
٢١٢	بركاء	الباطنة	الشَّخَاخِيْط
٢٦٩	الرستاق	الباطنة	السُّخْر
٨٣٠	دماء والطائيين	الشرقية	الشخرة
١١٤٨	عبري	الظاهرة	الشخوط
٨٣٠	دماء والطائيين	الشرقية	السُّرَجَتَيْن
١٢٨٦	بخا	مسندم	السُّرْجَة
١٨٠	صحار	الباطنة	السُّرْجَة
١٢٩٩	دبا البيعه	مسندم	السُّرْجَة
٦٦٠	سمائل	الداخلية	الشرجة
٧٣	بوشر	مسقط	الشرجة
٢٣٢	الخابورة	الباطنة	السُّرْجَة
١١٤٨	عبري	الظاهرة	الشرجة (الشرية)
١٢٩٩	دبا البيعه	مسندم	الشرجة الحلوة
٧١٦	صور	الشرقية	السُّرْخَة
٦٠٧	بهلا	الداخلية	السُّرْع
١٢٧	قريات	مسقط	الشروق
١٣٤١	الجازر	الوسطى	السُّرَيْبَهَة
٤٩٣	نزوى	الداخلية	الشرجة
٨٦٠	المضيبي	الشرقية	الشرخة
٣٢٣	السويق	الباطنة	الشريصة الشَّرْقِيَّة
٣٢٣	السويق	الباطنة	الشريصة النُّوَخِذَة
٨٦٠	المضيبي	الشرقية	الشرية
١٢٧	قريات	مسقط	الشرية
٣٧٨	صحم	الباطنة	الشرية
٢٦٩	الرستاق	الباطنة	الشرية

رقم الصفحة	الولاية	المنطقة	الإسم
١٣١٥	مدحا	مسندم	الشرية
١٢٧١	خصب	مسندم	الشرية الجديدة
١٠٢٧	ثمريت	ظفار	السُّصر
١٥٤	مطرح	مسقط	السُّطيفي
١٣٤١	الجازر	الوسطى	الشعاب
٥٣٣	ادم	الداخلية	السُّعار
٥٣٣	ادم	الداخلية	السُّعبية
٤٢٧	المصنعة	الباطنة	السُّعبيّة
٤٦٤	وادي المعاول	الباطنة	السُّعبيّة
٨٩٢	القبائل	الشرقية	الشغي
٤٦٤	وادي المعاول	الباطنة	السُّقراء
١١٤٨	عبري	الظاهرة	الشقيقة
٤٦٤	وادي المعاول	الباطنة	السُّكاعية
٨٦١	المضيبي	الشرقية	الشكلة
٨٠٦	جعلان بني بوعلی	الشرقية	الشكلة
١٠٩	العامرات	مسقط	الشكيلي
٤٦٥	وادي المعاول	الباطنة	السُّلي
١٢٧	قريات	مسقط	الشهباري
١٢٥٢	ينقل	الظاهرة	الشواغي
٦٦٠	سمائل	الداخلية	الشواغي
١٢٥٢	ينقل	الظاهرة	السُّوعية
١٣٠٠	دبا البيعه	مسندم	السُّوقين
٤١٠	لوى	الباطنة	السُّومرة
٨٦١	المضيبي	الشرقية	الشويبي
٨٦١	المضيبي	الشرقية	السُّويغة
١٢٣١	محضة	الظاهرة	السُّويمرة
١٠٥٧	شليم وجزر الحلانبات	ظفار	السُّويمية
١٢٣١	محضة	الظاهرة	السُّويهة
١٣٠٠	دبا البيعه	مسندم	الشيصن

رقم الصفحة	الولاية	المنطقة	الإسم
٤٩٣	نزوى	الداخلية	السُّيف
٤١٠	لوى	الباطنة	السُّيَّة
١٣٣٠	هيما	الوسطى	الصار
٢٦٩	الرستاق	الباطنة	الصَّارُوج
٧٤	بوشر	مسقط	الصَّارُوج (شاطئ القرم)
١٨٠	صحار	الباطنة	الصاغة
١١٤٩	عبري	الظاهرة	الصافن
٤٦٥	وادي المعاول	الباطنة	الصَّافِيَّة
٢٣٢	الخابورة	الباطنة	الصَّافِيَّة
٥٣٣	ادم	الداخلية	الصامتي
١٢٣١	محضة	الظاهرة	الصُّبَاخ
٤١٠	لوى	الباطنة	الصُّبَاخ
١٣٠٠	دبا البيعه	مسندم	الصَّبَّان
٩٠	السيب	مسقط	الصَّبَّخَة
٢٦٩	الرستاق	الباطنة	الصبب
١١٤٩	عبري	الظاهرة	الصبغة
١١٤٩	عبري	الظاهرة	الصبة
١٢٣١	محضة	الظاهرة	الصَّبِّيَّتِي (الصبيطة)
٣٩٧	العوابي	الباطنة	الصُّبَيْخَاء
٤٦٥	وادي المعاول	الباطنة	الصُّبَيْخَة
٣٢٣	السويق	الباطنة	الصُّبَيْخِي
١١٤٩	عبري	الظاهرة	الصُّبَيْخِي
٢٦٩	الرستاق	الباطنة	الصحرارية
١٢٨٦	بخا	مسندم	الصَّحَاصِيح
١٢٧١	خصب	مسندم	الصَّحْوِيَّة
٢٦٩	الرستاق	الباطنة	الصرام
١٣٦٨	محوت	الوسطى	الصَّرَائِم
١١٩٦	البريمي	الظاهرة	الصَّرْفَانَة
٨٩٣	القابل	الشرقية	الصَّرَم

الإسم	المنطقة	الولاية	رقم الصفحة
الصرم	الباطنة	الرستاق	٢٦٩
الصريمة	الشرقية	المضيبي	٨٦١
الصَّرِيمَة	الباطنة	بركاء	٢١٢
الصريمية	الظاهرة	عبري	١١٤٩
الصُّعْبَة الصُّغْرَى	الباطنة	نخل	٤٤٢
الصُّعْبَة الكُبْرَى	الباطنة	نخل	٤٤٢
الصِّفَا	الباطنة	الرستاق	٢٦٩
الصِّفَا	الباطنة	نخل	٤٤٢
الصِّفَا	الباطنة	الخابورة	٢٣٢
الصِّفَا	الداخلية	سمائل	٦٦٠
الصِّفَاء	الظاهرة	عبري	١١٤٩
الصِّفَارِدُ	مسندم	بخا	١٢٨٦
الصفاري	الباطنة	وادي المعاول	٤٦٥
الصفاة	الشرقية	جعلان بني بوحسن	٧٨٤
الصفاة	الباطنة	وادي المعاول	٤٦٥
الصفري	الظاهرة	ينقل	١٢٥٢
الصَّفْنِي (صَفْنِي)	الداخلية	الحمراء	٦٣٨
الصُّفَة	مسقط	بوشر	٧٤
الصَّفِي	الباطنة	الرستاق	٢٧٠
الصَّفِي	الشرقية	ابراء	٧٤٢
الصفيح	الشرقية	جعلان بني بوحسن	٧٨٤
الصَّفِيح	الشرقية	ابراء	٧٤٣
الصَّفِيحَة	الداخلية	بهلا	٦٠٧
الصلاحى	الباطنة	صحار	١٨٠
الصلحة	مسقط	قريات	١٢٧
الصِّلَوُطِيَات	الوسطى	محوت	١٣٦٨
الصِّلِيْبُ (الصُّلْبَة)	الشرقية	جعلان بني بوعلي	٨٠٧
الصِّلِيْفِي	مسقط	قريات	١٢٧
الصِّلِيل (السِّلِيل)	الوسطى	الجازر	١٣٤١

رقم الصفحة	الولاية	المنطقة	الإسم
٤٩٤	نزوى	الداخلية	الصُّلَيْلَة
٤٤٢	نخل	الباطنة	الصُّلَيْيَة
١٨٠	صحار	الباطنة	الصَّنْقَر
١٢٥٢	ينقل	الظاهرة	الصَّوَايِر
١٢١٢	ضنك	الظاهرة	الصُّور
٢٧٠	الرستاق	الباطنة	الصَّوَع
٨٦١	المضيبي	الشرقية	الصَّوفاي (الصفِي)
٢١٢	بركاء	الباطنة	الصومحان
١٣٤١	الجازر	الوسطى	الصَّوَيْبِح
١٨٠	صحار	الباطنة	الصُّوَيْحِرَة
١٨١	صحار	الباطنة	الصُّوَيْدِقِيَّة
٨٦١	المضيبي	الشرقية	الصُّوَيْر
٦٣٨	الحمراء	الداخلية	الصوير
٣٢٣	السويق	الباطنة	الصُّوَيْرِيَج
٢٧٠	الرستاق	الباطنة	الصَّيْر
١٢٧	قريات	مسقط	الصيرة
١٨١	صحار	الباطنة	الصِّيَة (السِّيَة)
٦٣٨	الحمراء	الداخلية	الصَّبَّانِيَة
١٢٣١	محضة	الظاهرة	الصَّحَاة
١٣٤١	الجازر	الوسطى	الصَّزْبِيَّة
٧٧٠	بديه	الشرقية	الصُّوَيْقَة
٣٩٧	العوابي	الباطنة	الصُّفَة الشَّرْقِيَّة
٨٦١	المضيبي	الشرقية	الضفيرات
٢٧٠	الرستاق	الباطنة	الصُّوْل
١٢٣١	محضة	الظاهرة	الصُّوَيْحِيَّة
١٢٨	قريات	مسقط	الطائف
١٢٨	قريات	مسقط	الطابة
٢٧٠	الرستاق	الباطنة	الطباقة
٧٨٤	جعلان بني بوحسن	الشرقية	الطحائم

الإسم	المنطقة	الولاية	رقم الصفحة
الطرفاء الجنُوبية	الوسطى	الجازر	١٣٤١
الطُرَيْفُ	الباطنة	المصنعة	٤٢٧
الطريف	مسقط	قريات	١٢٨
الطُريف	الباطنة	صحار	١٨١
الطُوي	الظاهرة	محضة	١٢٣١
الطُف	الظاهرة	ضنك	١٢١٢
الطُفَيْفُ	مسندم	دبا البيعه	١٣٠٠
الطلح	الباطنة	الرستاق	٢٧٠
الطَّلْحَة	الباطنة	الرستاق	٢٧٠
الطَّلِيْعَة	الشرقية	جعلان بني بوعلی	٨٠٧
الطليعة	مسندم	خصب	١٢٧١
الطَّمَاطِمُ	الباطنة	بركاء	٢١٢
الطنانية	الداخلية	الحمراء	٦٣٩
الطُّو	الباطنة	نخل	٤٤٣
الطوا	الباطنة	صحار	١٨١
الطُّوق	الداخلية	ازكي	٥٥٤
الطُّوي	مسندم	مدحا	١٣١٥
الطُّوي	الباطنة	السويق	٣٢٣
الطوي	الشرقية	جعلان بني بوعلی	٨٠٧
الطويات	الشرقية	المضيبي	٨٦٢
الطُويَان	مسقط	مسقط	٦٠
الطُويَان	الباطنة	الرستاق	٢٧٠
الطُويَان	الباطنة	وادي المعاول	٤٦٥
الطُويَان	الشرقية	جعلان بني بوحسن	٧٨٥
الطُويَان	مسقط	مطرح	١٥٤
الطُويَة	مسندم	دبا البيعه	١٣٠٠
الطُويَة	الباطنة	وادي المعاول	٤٦٥
الطُويَة	الداخلية	سمائل	٦٦١
الطُويَة	الشرقية	جعلان بني بوعلی	٨٠٧

الإسم	المنطقة	الولاية	رقم الصفحة
الطويين	الظاهرة	عبري	١١٥٠
الطيب	الباطنة	الرستاق	٢٧٠
الطيب	الظاهرة	عبري	١١٥٠
الطيبة	الشرقية	صور	٧١٦
الطبيبي	الداخلية	ازكي	٥٥٤
الطيخة	الباطنة	الرستاق	٢٧١
الظاهر	الباطنة	وادي المعاول	٤٦٥
الظاهر	الشرقية	بديه	٧٧٠
الظاهر	مسقط	قريات	١٢٨
الظاهر	الباطنة	الرستاق	٢٧١
الظاهر	الظاهرة	محضة	١٢٣١
الظاهر	مسندم	دبا البيعه	١٣٠٠
الظاهر	الباطنة	العوابي	٣٩٨
الظاهر	الشرقية	دماء والطائيين	٨٣٠
الظاهر	الداخلية	ازكي	٥٥٤
الظاهرة	مسندم	دبا البيعه	١٣٠٠
الظبي	الداخلية	بهلا	٦٠٧
الظفرة	الشرقية	القابل	٨٩٣
الظليلة (ضالة)	الباطنة	الخابورة	٢٣٢
الظهر	مسندم	بخا	١٢٨٦
الظهران	الباطنة	الرستاق	٢٧١
الظهرة	الباطنة	العوابي	٣٩٨
الظهرة	الباطنة	شناص	٣٥١
الظويهر	الباطنة	الرستاق	٢٧١
الظويهر	الداخلية	الحمراء	٦٣٩
الظويهر	الباطنة	الخابورة	٢٣٣
الظويهرية	الظاهرة	ضنك	١٢١٢
العابية	الباطنة	السويق	٣٢٣
العابية	الشرقية	وادي بني خالد	٩٤٧

الإسم	المنطقة	الولاية	رقم الصفحة
العَادِيَات	مسقط	السيب	٩٠
العَارِضُ	الداخلية	الحمراء	٦٣٩
العَارِض	الظاهرة	عبري	١١٥٠
العَارِضِيَّة	مسندم	مدحا	١٣١٥
العارية	الظاهرة	عبري	١١٥٠
العافية	الداخلية	سمائل	٦٦١
العَافِيَّة	مسقط	قريات	١٢٨
العَاقِل	الداخلية	ازكي	٥٥٤
العَامِرَات	مسقط	العامرات	١٠٧
العامرة	الباطنة	بركاء	٢١٢
العانب	الداخلية	ادم	٥٣٣
العَائِلَة	الشرقية	الكامل والوافي	٩١٠
العَبْر	الباطنة	بركاء	٢١٢
العَبْلَة	الباطنة	صحار	١٨١
العبله	الظاهرة	محضة	١٢٣٢
العَبْلَة	الظاهرة	عبري	١١٥٠
العبيبر(العبية)	الباطنة	وادي المعاول	٤٦٥
العُبَيْلَة	الباطنة	صحار	١٨١
العَبِيكَة	الظاهرة	البريمي	١١٩٦
العَتَب	مسقط	قريات	١٢٨
العِتِكِيَّة	مسقط	العامرات	١٠٩
العتم	الداخلية	نزوى	٤٩٤
العَتِيك	الباطنة	نخل	٤٤٣
العجائز	الوسطى	هيما	١٣٣٠
العَجْف	الشرقية	دماء والطائيين	٨٣٠
العجم	الباطنة	الخابورة	٢٣٣
العَجْم	الظاهرة	ضنك	١٢١٢
العُجْم	الداخلية	سمائل	٦٦١
العجوز	الظاهرة	عبري	١١٥٠



رقم الصفحة	الولاية	المنطقة	الإسم
٥٣٤	ادم	الداخلية	العِدَابَة
٩٤٨	وادي بني خالد	الشرقية	العَدْفَيْن
٤٢٨	المصنعة	الباطنة	العذابة
٧٤	بوشر	مسقط	العُدَيْبَة
٣٢٤	السويق	الباطنة	العُدَيْبَة
٢١٢	بركاء	الباطنة	العذبية
١١٥٠	عبري	الظاهرة	العراقي
٢٧١	الرستاق	الباطنة	العِرَاقِي
٤١٠	لوى	الباطنة	العرجاء
٨٣٠	دماء والطائيين	الشرقية	العَرَجَكِي
١٢٥٢	ينقل	الظاهرة	العَرَشِي
١١٥١	عبري	الظاهرة	العُرْف
١٣٤١	الجازر	الوسطى	العرق
١٢٣٢	محضة	الظاهرة	العِرْهومية
٦٠٧	بهلا	الداخلية	العَرِيْجَة
٣٢٤	السويق	الباطنة	العَرِيْق
٤٦٥	وادي المعاول	الباطنة	العَرِيْق
١٣٠٠	دبا البيعه	مسندم	العَرِيَة (العرايا)
١٣٠٠	دبا البيعه	مسندم	العزيق (الفريق)
٥٣٤	ادم	الداخلية	العشيش
٢٧١	الرستاق	الباطنة	العُصُور
٢٧١	الرستاق	الباطنة	العُضْدَة
٧١٦	صور	الشرقية	العفيفة
١٨١	صحار	الباطنة	العفيفة
١٢٧١	خصب	مسندم	العِقْ
١٢٧١	خصب	مسندم	العِقَاب الجَنُوبِي
١٢٧١	خصب	مسندم	العِقَاب السَّمَالِي
١٨١	صحار	الباطنة	العُقَاق
٧٤٣	ابراء	الشرقية	العَقْبَة

الإسم	المنطقة	الولاية	رقم الصفحة
العَقْبَة	الداخلية	نزوى	٤٩٤
العقبة	مسقط	قريات	١٢٨
العَقْبَة	مسندم	دبا البيعه	١٣٠١
العَقْبَة البيضَة	مسندم	دبا البيعه	١٣٠١
العَقْبِي	الوسطى	الجازر	١٣٤١
العَقْبِي	الظاهرة	ضنك	١٢١٢
العقبية	مسقط	بوشر	٧٤
العقد	الباطنة	الرستاق	٢٧١
العقدة	الشرقية	المضيبي	٨٦٢
العُقْدَة	الباطنة	بركاء	٢١٢
العقدة	الباطنة	وادي المعاول	٤٦٥
العقدة	الشرقية	بديه	٧٧٠
العُقْدَة الخَضْرَاءُ	الباطنة	السويق	٣٢٤
العَقْرُ	الشرقية	وادي بني خالد	٩٤٨
العَقْرُ	الباطنة	الرستاق	٢٧١
العَقْرُ	الباطنة	وادي المعاول	٤٦٥
العَقْرُ	الداخلية	نزوى	٤٩٤
العَقْرُ	الباطنة	شناص	٣٥١
العَقْرُ (الجبل الأخضر)	الداخلية	نزوى	٤٩٤
العَقْرِيَّة	الظاهرة	محضة	١٢٣٢
العَقْرَة	الشرقية	جعلان بني بوحسن	٧٨٥
العَقْف	الباطنة	الرستاق	٢٧١
العقف	الباطنة	الرستاق	٢٧٢
العقلي	الباطنة	الخابورة	٢٣٣
العَقِيْب	الشرقية	ابراء	٧٤٣
العَقِيْبَات	مسندم	دبا البيعه	١٣٠١
العَقِيْبَات	الباطنة	صحار	١٨٢
العَقِيْبَة	الداخلية	سمائل	٦٦١
العَقِيْبَة	مسندم	دبا البيعه	١٣٠١

الإسم	المنطقة	الولاية	رقم الصفحة
العَقِيدَات	الوسطى	الجازر	١٣٤١
العقيدة	الشرقية	القابل	٨٩٣
العُقَيْدَة	الظاهرة	محضة	١٢٣٢
العُقَيْر	الباطنة	صحم	٣٧٨
العُقَيْرُ	الداخلية	بهلا	٦٠٧
العقير	الباطنة	بركاء	٢١٣
العُقَيْر أو العَقِير	الباطنة	صحار	١٨٢
العكرشة	الداخلية	ادم	٥٣٤
العلاء	الداخلية	سمائل	٦٦١
العلاة	الباطنة	الرستاق	٢٧٢
العَلَايَة	مسقط	مطرح	١٥٤
العلاية	الباطنة	الرستاق	٢٧٢
العِلَايَة	الباطنة	نخل	٤٤٣
العلاية	الداخلية	ادم	٥٣٤
العِلْعَال	الظاهرة	محضة	١٢٣٢
العَلَمُ	الداخلية	ازكي	٥٥٥
العَلُو	الظاهرة	ينقل	١٢٥٢
العَلْوِيَة	مسقط	العامرات	١١٠
العَلْيَا	الشرقية	المضيبي	٨٦٢
العَلْيَاء	الشرقية	دماء والطائيين	٨٣٠
العَلْيَاء	الباطنة	العوابي	٣٩٨
العَلِيْعَلِيْنَة	الداخلية	نزوى	٤٩٤
العليم	الداخلية	ازكي	٥٥٥
العَمَار	الباطنة	الرستاق	٢٧٢
العَمَانِي	الباطنة	شناصر	٣٥١
العَمَقَات	الداخلية	بدبد	٥٨٦
العُمَقَة	الظاهرة	عبري	١١٥١
العَمُود	الوسطى	الجازر	١٣٤١
العَمِيْرَة	الباطنة	صحار	١٨٢

الإسم	المنطقة	الولاية	رقم الصفحة
العنبر	الداخلية	ادم	٥٣٤
العنن	الباطنة	صحار	١٨٢
العَوَابِي	الباطنة	العوابي	٣٩٧
العَوَان	الباطنة	الخابورة	٢٣٣
العُودِين	الوسطى	هيما	١٣٣١
العُورَاء	مسقط	بوشر	٧٤
العُوفُ	الوسطى	الجازر	١٣٤٢
العُوهي	الباطنة	صحار	١٨٢
العُويد	الباطنة	المصنعة	٤٢٨
العويذة	الظاهرة	البريمي	١١٩٧
العُويرض	الظاهرة	عبري	١١٥١
العُويصة	الوسطى	الدقم	١٣٥٦
العُويقل	الباطنة	شناص	٣٥١
العُويقليل	الباطنة	صحار	١٨٢
العُويِنَات	الباطنة	نخل	٤٤٣
العُويِنَات	الباطنة	صحار	١٨٢
العُويِنَة	الداخلية	ازكي	٥٥٥
العُويِنَة	الداخلية	سمائل	٦٦١
العوينة	الداخلية	بدبد	٥٨٦
العُويِنَة	الداخلية	نزوى	٤٩٥
العُويِنَة	الباطنة	وادي المعاول	٤٦٦
العُويِنَة	الظاهرة	محضة	١٢٣٢
العيانة	الباطنة	الخابورة	٢٣٣
العيانة	الظاهرة	عبري	١١٥١
العِجَة	الشرقية	مصيره	٩٣٧
العِجَة	الشرقية	صور	٧١٧
العرير	الباطنة	الرستاق	٢٧٢
العِيشي	الداخلية	الحمراء	٦٣٩
العين	الظاهرة	عبري	١١٥١

الإسم	المنطقة	الولاية	رقم الصفحة
العين	الباطنة	وادي المعاول	٤٦٦
العينُ	الداخلية	سمائل	٦٦١
العَيْن	الباطنة	صحم	٣٧٨
العَيْن	الشرقية	جعلان بني بوعلی	٨٠٧
العين	الداخلية	ادم	٥٣٤
العين	الباطنة	لوی	٤١٠
العَيْن	الداخلية	نزوی	٤٩٥
العَيْنين	الشرقية	المضيبي	٨٦٢
العينين	مسقط	قريات	١٢٨
العَيْنين	الظاهرة	عبري	١١٥١
العُيُون	الشرقية	المضيبي	٨٦٢
العُيُون	الظاهرة	عبري	١١٥١
العيون	الشرقية	جعلان بني بوعلی	٨٠٧
العُيُون (العينية)	الوسطى	الجازر	١٣٤٢
العينية	الداخلية	سمائل	٦٦١
العُيُنِي	الظاهرة	عبري	١١٥٢
الغَابَة	الباطنة	الرستاق	٢٧٢
الغَابَة	الداخلية	ادم	٥٣٤
الغَارُ	الشرقية	جعلان بني بوعلی	٨٠٧
الغاف	الشرقية	جعلان بني بوعلی	٨٠٧
الغاف	الباطنة	الرستاق	٢٧٢
الغَافَات	الداخلية	بهلا	٦٠٧
الغَافَات	الباطنة	نخل	٤٤٣
الغافتين	الوسطى	هيما	١٣٣١
الغُبُ	الباطنة	الخابورة	٢٣٣
الغبار	الداخلية	ادم	٥٣٤
الغُبْرَة	الباطنة	وادي المعاول	٤٦٦
الغُبْرَة	الداخلية	سمائل	٦٦٢
الغبرة	الوسطى	هيما	١٣٣١

الإسم	المنطقة	الولاية	رقم الصفحة
الغُبْرَة	مسقط	بوشر	٧٤
الغُبْرَة	الظاهرة	ضنك	١٢١٢
الغبرة	الباطنة	صحار	١٨٢
الغُبْرَة	الباطنة	الرستاق	٢٧٢
الغُبْرَة	الباطنة	صحم	٣٧٨
الغُبْرَة	الباطنة	لوى	٤١٠
الغبرة الجنوبية	الوسطى	الجازر	١٣٤٢
الغبره الشمالية	الوسطى	الجازر	١٣٤٢
الغُبِّي	الشرقية	بديه	٧٧٠
الغُبِّي	الظاهرة	عبري	١١٥٢
الغبيراء	الباطنة	الرستاق	٢٧٢
الغبيرات	الشرقية	الكامل والوافي	٩١٠
الغبيرة	الظاهرة	عبري	١١٥٢
الغبيرة	الباطنة	صحم	٣٧٨
الغُبَيْرَة	الشرقية	دماء والطائيين	٨٣٠
الغُبَيْرَة	مسقط	قريات	١٢٨
الغبيرة	الداخلية	الحمراء	٦٣٩
الغبيرة	الوسطى	الجازر	١٣٤٢
الغبيرة	مسقط	العامرات	١١٠
الغُبَيْرَة	الشرقية	المضيبي	٨٦٢
الغُبَيْطَة	الداخلية	ادم	٥٣٤
الغتلين	الباطنة	وادي المعاول	٤٦٦
الغدير	الشرقية	ابراء	٧٤٣
الغُدَيْرَة	الباطنة	السويق	٣٢٤
الغرابية	مسندم	دبا البيعه	١٣٠١
الغراق	مسقط	العامرات	١١٠
الغُرْوَة	الباطنة	الرستاق	٢٧٣
الغريب	الشرقية	المضيبي	٨٦٢
الغْرِيفَة	الباطنة	السويق	٣٢٤

رقم الصفحة	الولاية	المنطقة	الإسم
٢٧٣	الرستاق	الباطنة	الغريفة
٣٥١	شناصر	الباطنة	الغُريفة
١١٩٧	البريمي	الظاهرة	الغُريفة
٧٤٣	ابراء	الشرقية	الغُريفة
٨٦٢	المضيبي	الشرقية	الغريين
١١٥٢	عبري	الظاهرة	الغزلانية
١٢٧١	خصب	مسندم	الغزيرة
٤١١	لوى	الباطنة	الغُزَيْل
٢٧٣	الرستاق	الباطنة	الغُسْب
٨٦٣	المضيبي	الشرقية	الغشبة
١٨٢	صحار	الباطنة	الغشبة
٦٠٧	بهلا	الداخلية	الغشبية
٢٣٣	الخابورة	الباطنة	الغُشَيْن
١٣٦٨	محوت	الوسطى	الغُضْن
٣٢٤	السويق	الباطنة	الغُضَيْفَة
١٨٣	صحار	الباطنة	الغُضَيْفَة
٨٩٣	القابل	الشرقية	الغلاجي
٥٥٥	ازكي	الداخلية	الغليل
٤٩٥	نزوى	الداخلية	الغليل
١٣٠١	دبا البيعه	مسندم	الغليل
٨٣١	دماء والطائيين	الشرقية	الغَمَصَة
١١٠	العامرات	مسقط	الغمغمي
٨٠٧	جعلان بني بوعلي	الشرقية	الغملول
١٣٤٢	الجازر	الوسطى	الغَنْت (غنات)
٤٦٦	وادي المعاول	الباطنة	الغُنَيْمَة
١١٠	العامرات	مسقط	الغُنَيْنِيَات
٣٥١	شناصر	الباطنة	الغوابي
١١٥٢	عبري	الظاهرة	الغور
٧١٧	صور	الشرقية	الغُور

الإسم	المنطقة	الولاية	رقم الصفحة
الغُور	الباطنة	الرستاق	٢٧٣
الغُونَة	مسندم	مدحا	١٣١٦
الغُويَصَة	الباطنة	صحم	٣٧٨
الغويل	الظاهرة	عبري	١١٥٢
الغيان	الشرقية	دماء والطائيين	٨٣١
الغَيْرَائي	الشرقية	مصيره	٩٣٧
الغَيْز	الباطنة	صحم	٣٧٨
الغَيْزِين	الباطنة	الخابورة	٢٣٣
الغَيْضَة	الظاهرة	البريمي	١١٩٧
الغَيْظَرَانَة	الداخلية	ادم	٥٣٥
الغيل	الباطنة	السويق	٣٢٤
الغيل	الباطنة	الرستاق	٢٧٣
الغَيْل	الظاهرة	محضة	١٢٣٢
الغَيْنَة	الشرقية	جعلان بني بوحسن	٧٨٥
الغِيَة	الباطنة	لوى	٤١١
الْفَاتِك	الباطنة	صحار	١٨٣
الْفَاغِرَة	الداخلية	سمائل	٦٦٢
الْفَاغِرَة	الباطنة	بركاء	٢١٣
الْفَالَع	مسقط	قريات	١٢٩
الْفَالِق	الظاهرة	عبري	١١٥٢
الْفَاو	الباطنة	السويق	٣٢٤
الْفَاو	الشرقية	مصيره	٩٣٧
الْفَتْح	الداخلية	بهلا	٦٠٨
الفتح	الشرقية	المضيبي	٨٦٣
الْفَتْح	الظاهرة	ضنك	١٢١٣
الْفَتْح	مسقط	بوشر	٧٤
الْفِتِك	مسندم	خصب	١٢٧٢
الْفُتُورَة	الوسطى	الدقم	١٣٥٦
الْفَج	الظاهرة	محضة	١٢٣٢



الإسم	المنطقة	الولاية	رقم الصفحة
الفُجَيج	الباطنة	الخابورة	٢٣٣
الفجين	مسقط	العامرات	١١٠
الفحل	مسقط	مطرح	١٥٤
الفَرَاعَة	الباطنة	الرستاق	٢٧٣
الفَرَض	مسقط	العامرات	١١٠
الفَرَضَة	الباطنة	الخابورة	٢٣٤
الفرع	الباطنة	الرستاق	٢٧٣
الفَرَع	الداخلية	نزوى	٤٩٥
الفَرَع المُنْتَقَب	مسقط	قريات	١٢٩
الفَرَعَة	الشرقية	ابراء	٧٤٣
الفَرَفار	الباطنة	صحار	١٨٣
الفرفار	الباطنة	صحم	٣٧٩
الفَرَفارَة	الداخلية	بدبد	٥٨٦
الفَرَفارَة	الباطنة	شناص	٣٥١
الفَرَفارَة	الظاهرة	ضنك	١٢١٣
الفهرم	الباطنة	وادي المعاول	٤٦٦
الفروض	الباطنة	وادي المعاول	٤٦٦
الفريضة	الداخلية	الحمراء	٦٣٩
الفُرَيْعَة	الباطنة	السويق	٣٢٤
الفَرِيغ	الشرقية	ابراء	٧٤٣
الفَشَعِيَة	الشرقية	المضيبي	٨٦٣
الفَشَعَة	الشرقية	وادي بني خالد	٩٤٨
الفَق	الشرقية	صور	٧١٧
الفقارة	الباطنة	صحار	١٨٣
الفَلَج	مسندم	بخا	١٢٨٦
الفلاج	مسقط	قريات	١٢٩
الفلاج	الباطنة	شناص	٣٥١
الفَلَجَات	الداخلية	سمائل	٦٦٢
الفَلجين	الداخلية	سمائل	٦٦٢

رقم الصفحة	الولاية	المنطقة	الإسم
١٢٧٢	خصب	مسندم	الفلم
٣٧٩	صحم	الباطنة	الفليج
١٢٩	قريات	مسقط	الفليج
٢٣٤	الخابورة	الباطنة	الفليج
٥٣٥	ادم	الداخلية	الفليج
٤١١	لوى	الباطنة	الفليج
٧٤٣	ابراء	الشرقية	الفليج
٣٥١	شناصر	الباطنة	الفليج
٨٦٣	المضبيبي	الشرقية	الفليج
٢١٣	بركاء	الباطنة	الفليج
٧١٧	صور	الشرقية	الفليج
٦٦٢	سمائل	الداخلية	الفنخ
١٨٣	صحار	الباطنة	الفهد
٤٦٦	وادي المعاول	الباطنة	الفوري
١١٩٧	البريمي	الظاهرة	الفياض
٣٧٩	صحم	الباطنة	الفياض
٢٣٤	الخابورة	الباطنة	الفياض
١٢٩	قريات	مسقط	الفياض
٨٦٣	المضبيبي	الشرقية	الفيضة
١١٠	العامرات	مسقط	الفيفا
٤٤٣	نخل	الباطنة	الفيق
٦٩١	منح	الداخلية	الفيقين
١١٥٣	عبري	الظاهرة	القائدي
٦٠٨	بهلا	الداخلية	القابضية
٨٣١	دماء والطائيين	الشرقية	القابل
١١٩٧	البريمي	الظاهرة	القابل
٧٤٤	ابراء	الشرقية	القابل
٨٩١	القابل	الشرقية	القابل
١٢٩	قريات	مسقط	القابل

رقم الصفحة	الولاية	المنطقة	الإسم
٨٦٣	المضيبي	الشرقية	القَابِلْ
١٢٧٢	خصب	مسندم	القادسية
١٢٧٢	خصب	مسندم	القَارْ (قارة الزنجي)
٤٤٣	نخل	الباطنة	القَارَة
١١٥٣	عبري	الظاهرة	القَاسِمِيَّة
٧٤٤	ابراء	الشرقية	القاع
٥٣٥	ادم	الداخلية	القاعة
١٢٣٢	محضة	الظاهرة	القَاعِيَّة
٨٦٣	المضيبي	الشرقية	القبريين
٢٧٣	الرستاق	الباطنة	القبيل
٤٦٦	وادي المعاول	الباطنة	القتالة
٩٤٨	وادي بني خالد	الشرقية	القَحْمْ
١١١	العامرات	مسقط	القَحْمَة
١٣٠١	دبا البيعه	مسندم	القِدْقِدْ
٨٣١	دماء والطائيين	الشرقية	القرْ
٢١٣	بركاء	الباطنة	القرْحَة
٨٠٧	جعلان بني بوعلی	الشرقية	القرحة
٤٢٨	المصنعة	الباطنة	القرْطْ
٢٧٤	الرستاق	الباطنة	القرطبي
٩٨٢	صلاله	ظفار	القرْطْ
١٣٤٢	الجازر	الوسطى	القرْم
٧٤	بوشر	مسقط	القرْم
١٨٣	صحار	الباطنة	القرن الأخضر
٦٦٢	سمائل	الداخلية	القرْوَاشِيَّة
١٣٥٦	الدقم	الوسطى	القرِيْ
٥٥٥	ازكي	الداخلية	القريتين
١١١	العامرات	مسقط	القرِيح
٤٢٨	المصنعة	الباطنة	القرِيْمْ
١٥٤	مطرح	مسقط	القرين

رقم الصفحة	الولاية	المنطقة	الإسم
٦٦٢	سمائل	الداخلية	القرين
١١٥٣	عبري	الظاهرة	القرين
٢٧٤	الرستاق	الباطنة	القرية
٩٤٨	وادي بني خالد	الشرقية	القرية
٦٣٩	الحمراء	الداخلية	القرية
٣٧٩	صحم	الباطنة	القرية
٨٣١	دماء والطائيين	الشرقية	القرية
١٣٠١	دبا البيعه	مسندم	القِسْدَة
١٥٤	مطرح	مسقط	القشايح
٤٩٥	نزوى	الداخلية	القشع
٣٧٩	صحم	الباطنة	القشيع
٢٣٤	الخابورة	الباطنة	القَصْف
٢٧٤	الرستاق	الباطنة	القَصْمِيَّتَيْن
٧٤٤	ابراء	الشرقية	القَصِيْبَة
٥٨٦	بدبد	الداخلية	القَصِيْبَة
١٢٨٦	بخا	مسندم	القَصِيْدَة
٣٧٩	صحم	الباطنة	القَصِير
١٥٥	مطرح	مسقط	القَصِيْمَة
١٢٥٢	ينقل	الظاهرة	القَضْقَاضِي
١٢٣٣	محضة	الظاهرة	القَطَّار
٤١١	لوى	الباطنة	القطيطرة
١٢٩	قريات	مسقط	القطيف
٨٣١	دماء والطائيين	الشرقية	القطيفي
١٢٧٢	خصب	مسندم	القطين
٣٥١	شناص	الباطنة	القطينة
١٣٠١	دبا البيعه	مسندم	القَعْر
١١٥٣	عبري	الظاهرة	القفرة
٨٣١	دماء والطائيين	الشرقية	القَصَّة
٣٧٩	صحم	الباطنة	القَصِي

الإسم	المنطقة	الولاية	رقم الصفحة
القفيصي	الشرقية	القابل	٨٩٣
القلع	الداخلية	بهلا	٦٠٨
القلعة	الباطنة	وادي المعاول	٤٦٦
القَلْعَة	الباطنة	الخابورة	٢٣٤
القلعة	مسقط	قريات	١٢٩
القَلْعِي	الظاهرة	عبري	١١٥٣
القَلَة	الشرقية	ابراء	٧٤٤
القَلِيعَة	مسندم	دبا البيعه	١٣٠١
القَلِيعَة	الباطنة	الخابورة	٢٣٤
القُمَيْرَاء	الظاهرة	ضنك	١٢١٣
إلْقَن	ظفار	سدح	١٠٤٨
القَنَاطِر	الشرقية	ابراء	٧٤٤
القَنْب (القلت)	الشرقية	صور	٧١٧
القنطرة	ظفار	صلاله	٩٨٢
القَنْفَر	مسندم	دبا البيعه	١٣٠٢
القُنُوت	الباطنة	الخابورة	٢٣٤
القَوْدُ	الباطنة	الرستاق	٢٧٤
القَوْر	الظاهرة	محضة	١٢٢٣
القود	الظاهرة	عبري	١١٥٣
القَوْرَة	الباطنة	نخل	٤٤٣
القَوِيرَة	الباطنة	الخابورة	٢٣٤
القَوِيرِيَة	الوسطى	الجازر	١٣٤٢
القَوِيطَعُ	الداخلية	الحمراء	٦٣٩
القويعة	الشرقية	المضيبي	٨٦٤
القيـل	الباطنة	الرستاق	٢٧٤
الكَامِلُ وَالْوَاڤِي	الشرقية	الكامل والوافي	٩٠٩
الكثيب	الباطنة	صحار	١٨٣
الكحلة	الشرقية	المضيبي	٨٦٤
الكَرْبِي	الظاهرة	محضة	١٢٢٣

رقم الصفحة	الولاية	المنطقة	الإسم
٣٥١	شناص	الباطنة	الكُرب
٨٣١	دماء والطائيين	الشرقية	الكفوف
٨٦٤	المضيبي	الشرقية	الكَّهَي
٢٧٤	الرستاق	الباطنة	الكَهف
٤٩٥	نزوى	الداخلية	الكهف الاحمر
٤٩٥	نزوى	الداخلية	الكهوف
٥٣٥	ادم	الداخلية	الكوثر
٢٧٤	الرستاق	الباطنة	الكُور
٣٨٠	صحم	الباطنة	الكُورِيَة
٤١١	لوى	الباطنة	الكيف
٤٦٦	وادي المعاول	الباطنة	اللاجال
٢٧٤	الرستاق	الباطنة	اللاجال
٨٩٣	القابل	الشرقية	اللبكة
١٣٥٧	الدقم	الوسطى	اللبيتم
٧١٧	صور	الشرقية	اللبيد
١٨٣	صحار	الباطنة	اللتبات
١٢٨٦	بخا	مسندم	اللجوة
٧٨٥	جعلان بني بوحسن	الشرقية	اللسك
١٢٩	قريات	مسقط	اللصمو
١٢٣٣	محضة	الظاهرة	اللطيقة
١٣٥٧	الدقم	الوسطى	اللطي
١٣٣١	هيما	الوسطى	اللْفَيْسَر
٨٦٤	المضيبي	الشرقية	اللفيوح
١٣٤٢	الجازر	الوسطى	اللكبني
٧٤٤	ابراء	الشرقية	اللَّماع
٢٧٤	الرستاق	الباطنة	الللمبجة
٣٢٤	السويق	الباطنة	اللوزة
١٥٥	مطرح	مسقط	اللؤلج
٣٨٠	صحم	الباطنة	الليهبان

الإسم	المنطقة	الولاية	رقم الصفحة
المائدة	الباطنة	الرستاق	٢٧٥
المَارَات	الظاهرة	عبري	١١٥٤
المارات	الباطنة	الرستاق	٢٧٥
المَازِم	الظاهرة	عبري	١١٥٤
المال	الباطنة	العوابي	٣٩٨
المَالِحَة	الباطنة	صحم	٣٨٠
المَبْرَح	الباطنة	السويق	٣٢٥
المبوّ	الباطنة	الرستاق	٢٧٥
المُتَدْرِية	الباطنة	بركاء	٢١٣
المُتَعَارِشَة	الباطنة	صحار	١٨٤
المَتَعَة	مسقط	مطرح	١٥٥
المَجَازَة	الداخلية	ادم	٥٣٥
المجآزة	الباطنة	شناصر	٣٥٢
المجآزة	الشرقية	المضيبي	٨٦٤
المجآزة	الشرقية	ابراء	٧٤٤
المَجْحَب	مسقط	مسقط	٦٠
المجزورة	الشرقية	جعلان بني بوعلي	٨٠٨
المحبيل	الباطنة	نخل	٤٤٣
المُحْتَرِق (المعتمر)	الباطنة	السويق	٣٢٥
المَحْج	مسقط	العامرات	١١١
المَحْجَب	مسندم	دبا البيعه	١٣٠٢
المحدوث	الباطنة	العوابي	٣٩٨
المَحْدُوث	الباطنة	الرستاق	٢٧٥
المَحْرَقَة	مسندم	خصب	١٢٧٢
المحرقة	مسندم	بخا	١٢٨٠
المحروقية	الداخلية	ادم	٥٣٥
المَحْصِنَة	الباطنة	العوابي	٣٩٨
المَحْضَر	مسندم	مدحا	١٣١٦
المَحْطَة	الشرقية	صور	٧١٧

رقم الصفحة	الولاية	المنطقة	الإسم
٦٠٨	بهلا	الداخلية	المحفة
١٢٧٢	خصب	مسندم	المحل
٦٦٢	سمائل	الداخلية	المَحَلّ
١٣٠٢	دبا البيعه	مسندم	المِحَلِّي
١١١	العامرات	مسقط	المحيث
٤٦٧	وادي المعاول	الباطنة	المُحَيِّث
١١٥٤	عبري	الظاهرة	المَحَيِّث
١٢٣٣	محضة	الظاهرة	المُحَيِّث
١٢٣٣	محضة	الظاهرة	المحيسن
١١٥٤	عبري	الظاهرة	المُحَيِّن
٦٩١	منح	الداخلية	المَحْيُول
١١١	العامرات	مسقط	المَحْيُول
١١٥٤	عبري	الظاهرة	المَحْيُول
٣٥٢	شناصر	الباطنة	المخامرة
٥٣٥	ادم	الداخلية	المختبية
٨٦٤	المضيبي	الشرقية	المختبية
٨٦٥	المضيبي	الشرقية	المخترع
٥٣٥	ادم	الداخلية	المختلط
١٢٧٢	خصب	مسندم	المَخْرَج
١٢٣٣	محضة	الظاهرة	المَخْشَمِي
١٢١٣	ضنك	الظاهرة	المخضراني
١٣٤٣	الجازر	الوسطى	المَخْطَا
٦٠	مسقط	مسقط	المدبغة
٨٣٢	دماء والطائيين	الشرقية	المدبغة
٨٣٢	دماء والطائيين	الشرقية	المدثرة
٤٤٣	نخل	الباطنة	المدرة
٦٦٢	سمائل	الداخلية	المدرة
٤٦٧	وادي المعاول	الباطنة	المدرة
٨٣٢	دماء والطائيين	الشرقية	المدرة



الإسم	المنطقة	الولاية	رقم الصفحة
المَدْرِي	الداخلية	بهلا	٦٠٨
المدریات	الباطنة	وادي المعاول	٤٦٧
المدفأ	الشرقية	المضيبي	٨٦٥
المدلي	الظاهرة	عبري	١١٥٤
المِدْوِي	مسندم	دبا البيعه	١٣٠٢
المُدِيرَة	الداخلية	سمائل	٦٦٢
المُدَيْفِي	الداخلية	نزوى	٤٩٥
المَدِينَة	الباطنة	الرستاق	٢٧٥
المُرّ	الشرقية	جعلان بني بوعلی	٨٠٨
المرارح	مسقط	العامرات	١١١
المَرَاغ	الباطنة	بركاء	٢١٣
المَرَاغَة	الباطنة	المصنعة	٤٢٨
المراغة	الداخلية	نزوى	٤٩٥
المَرَّانِي	الشرقية	ابراء	٧٤٥
المرتفع	مسقط	العامرات	١١١
المَرَجِي	الباطنة	الرستاق	٢٧٥
المَرَّخ	الباطنة	العوابي	٣٩٨
المَرْفَع	الباطنة	صحم	٣٨٠
المُرْكَاض	الداخلية	الحمراء	٦٤٠
المرّة	الشرقية	القابل	٨٩٣
المُرّة	الباطنة	شناصر	٣٥٢
المُرّة	الشرقية	دماء والطائيين	٨٣٢
المُرّة	مسقط	قريات	١٣٠
أَلْمُرُوجِي	الظاهرة	عبري	١١٥٤
المُرِّي	الظاهرة	ينقل	١٢٥٣
المريبي	الظاهرة	ينقل	١٢٥٣
المُرِير	الظاهرة	عبري	١١٥٥
المَرِيرَات	الباطنة	الرستاق	٢٧٥
المَرِيرَات الحَدْرِيَّة	مسقط	السيب	٩٠

رقم الصفحة	الولاية	المنطقة	الإسم
٩٠	السيب	مسقط	المِريرَات العَلوية
٢١٣	بركاء	الباطنة	المُرَيْصِي
٢١٣	بركاء	الباطنة	المُرَيْغَات
٤٦٧	وادي المعاول	الباطنة	المُرَيْغَة الحَدْرِيَة
٤٦٧	وادي المعاول	الباطنة	المُرَيْغَة العَالِيَة
٦٦٣	سمائل	الداخلية	المُرِيَة
٢٧٥	الرستاق	الباطنة	المَرَاحِيط
٦٤٠	الحمراء	الداخلية	المَزَارِع
١١٩٧	البريمي	الظاهرة	المزارع
١١٥٥	عبري	الظاهرة	المَزْرَع
١١١	العامرات	مسقط	المزرع
٢٧٦	الرستاق	الباطنة	المَزْرُع
٥٨٧	بدبد	الداخلية	المزرع
١١١	العامرات	مسقط	المَزْرَع العَلوي
٤٦٧	وادي المعاول	الباطنة	المزومل
٦٦٣	سمائل	الداخلية	المَزِيرِع
٩٤٨	وادي بني خالد	الشرقية	المَزِيرِع
١٠١٩	مكتب محافظ ظفار	ظفار	المزيونة
١٨٤	صحار	الباطنة	المسافة
٣٩٨	العوابي	الباطنة	المسافة
٩٤٨	وادي بني خالد	الشرقية	المَسَايِب
٦٠٨	بهلا	الداخلية	المُسْتَغْفَر
٥٣٦	ادم	الداخلية	المسعودية
٨٦٥	المضيبي	الشرقية	المسفاة
٢٧٦	الرستاق	الباطنة	المسفاة
٦٦٣	سمائل	الداخلية	المسفاة
١٣٠	قريات	مسقط	المَسْفَاة
٧٥	بوشر	مسقط	المَسْفَاة
٨٣٢	دماء والطائيين	الشرقية	المَسْفَاة

رقم الصفحة	الولاية	المنطقة	الإسم
٨٦٥	المضيبي	الشرقية	المسلة
٣٨٠	صحم	الباطنة	المِسَن
٢٧٦	الرستاق	الباطنة	المِسَنَة
٣٢٥	السويق	الباطنة	المسنة
١١٥٥	عبري	الظاهرة	المُسَيَّبِخ
١٣٠٢	دبا البيعه	مسندم	المَسِيح
٣٢٥	السويق	الباطنة	المُسَيَّفِيَّة
١٣٠٢	دبا البيعه	مسندم	المسِيْلِف
١٣٠	قريات	مسقط	المسيلة
٢٣٤	الخابورة	الباطنة	المَسِيْلَة
٤٤٤	نخل	الباطنة	المَسَابِط
١١١٩	مقشن	ظفار	المَشَاش
٥٣٦	ادم	الداخلية	المشيك
٣٥٢	شناص	الباطنة	المِصْبَاح
٤١١	لوى	الباطنة	المصباح
٣٥٢	شناص	الباطنة	المِصْدَار
٣٥٢	شناص	الباطنة	المَصْدَة
٨٩٤	القبابل	الشرقية	المصرج
٤٦٧	وادي المعاول	الباطنة	المصرجية
١٣٠٢	دبا البيعه	مسندم	المُصَغْرِين (المصيفرين)
٨٦٥	المضيبي	الشرقية	المصفي
٥٥٥	ازكي	الداخلية	المُصِفِيَا
٨٦٥	المضيبي	الشرقية	المصلي
١٣٠٢	دبا البيعه	مسندم	المِصْلِي
٤٢٧	المصنعة	الباطنة	المصنعة
١٨٤	صحار	الباطنة	المصَيَّبِخ
٢٣٤	الخابورة	الباطنة	المُصَيَّبِينِخ
١٢٣٣	محضة	الظاهرة	المُصَيْدِرَة
١٨٤	صحار	الباطنة	المصَيِّطِخ (المسيطيح)

الإسم	المنطقة	الولاية	رقم الصفحة
المُصَيِّنِعَة الشرقية	الباطنة	المصنعة	٤٢٨
المُصَيِّنِعَة الغربية	الباطنة	المصنعة	٤٢٨
المضاحية	الظاهرة	محضة	١٢٣٣
المضرب	الوسطى	الدقم	١٣٥٧
المضرب	الباطنة	شناص	٣٥٢
المضمار	الداخلية	سمائل	٦٦٣
المضيبى	الداخلية	نزوى	٤٩٦
المضيبى	الشرقية	المضيبى	٨٥٥
المضيرب	الشرقية	القابل	٨٩٤
المضيرب	الشرقية	جعلان بني بوعلی	٨٠٨
المضيرب	الباطنة	صحار	١٨٤
المضيق	الشرقية	القابل	٨٩٤
المطارح	مسقط	مطرح	١٥٥
المطباخ	الباطنة	المصنعة	٤٢٨
المطّلع	الباطنة	وادي المعاول	٤٦٧
المطهفة	ظفار	ثمریت	١٠٢٨
المطيرح	مسقط	العامرات	١١٢
المطيلع	الشرقية	المضيبى	٨٦٥
المطيلع	الباطنة	وادي المعاول	٤٦٧
المظلة	الباطنة	وادي المعاول	٤٦٧
المعاقيل	مسندم	دبا البيعه	١٣٠٢
المغبيلة	مسقط	السيب	٩٠
المعترض	الشرقية	ابراء	٧٤٥
المعترض	الشرقية	القابل	٨٩٤
المعتزة	ظفار	صلاله	٩٨٢
المُعْتِمِر	الداخلية	نزوى	٤٩٦
المُعْدَى (المعذك)	الظاهرة	ضنك	١٢١٣
المعرا	الداخلية	منح	٦٩١
المعطن	مسندم	دبا البيعه	١٣٠٢

الإسم	المنطقة	الولاية	رقم الصفحة
المَعْطُور	الظاهرة	عبري	١١٥٥
المِغْلاة	مسقط	قريات	١٣٠
المَعْمُور	الداخلية	بهلا	٦٠٩
المَعْمُور	الظاهرة	عبري	١١٥٥
المَعْمُورة	الداخلية	بهلا	٦٠٩
المعمورة	الباطنة	وادي المعاول	٤٦٧
المَعِيدَن	الشرقية	المضيبي	٨٦٥
المعيدن	الظاهرة	ينقل	١٢٥٣
المعيدن	الباطنة	الرستاق	٢٧٦
المُعِيلِف	الداخلية	بهلا	٦٠٩
المُعِيمِير	الداخلية	نزوى	٤٩٦
المَغاسِل	الباطنة	الرستاق	٢٧٦
المُغْبَارِيَّة	الداخلية	سمائل	٦٦٣
المَغْرَة	الداخلية	بدبد	٥٨٧
المُغْرِي	الداخلية	الحمراء	٦٤٠
المُغْسِر	الباطنة	المصنعة	٤٢٨
المَغْسِيل	ظفار	صلاله	٩٨٣
المَغْسِيَّة	الباطنة	صحار	١٨٤
المُغْبِرِي	الظاهرة	عبري	١١٥٥
المَغْيُوث	الداخلية	ازكي	٥٥٥
المَفْعَل	مسندم	دبا البيعه	١٣٠٣
المَقاطِع	مسقط	مطرح	١٥٥
المَقَام	مسندم	دبا البيعه	١٣٠٣
المقحم	مسقط	بوشر	٧٥
المَقْحَم	الباطنة	الرستاق	٢٧٦
المقسر	الشرقية	جعلان بني بوعلي	٨٠٨
المقسم	الباطنة	الرستاق	٢٧٦
المَقْطَع	مسندم	دبا البيعه	١٣٠٣
المقلة	الظاهرة	البريمي	١١٩٧

رقم الصفحة	الولاية	المنطقة	الإسم
١٢٧٢	خصب	مسندم	المقياض
٧٤٥	ابراء	الشرقية	المقيرة
٧٤٥	ابراء	الشرقية	المقيرة
٧٧٠	بديه	الشرقية	المكائن
٤٦٧	وادي المعاول	الباطنة	المكسار
٦٠	مسقط	مسقط	المكلا
٢٧٦	الرستاق	الباطنة	المكينة
٨٦٦	المضيبي	الشرقية	الملاح
٥٨٧	بدبد	الداخلية	الملتقى
١٨٤	صحار	الباطنة	الملتقى
١١٢	العامرات	مسقط	الملتقى
٣٥٢	شناص	الباطنة	الملداغ
٤٢٨	المصنعة	الباطنة	الملة
٢٧٦	الرستاق	الباطنة	الملي
٦٦٣	سمائل	الداخلية	المليحة
٤١١	لوى	الباطنة	المليحة
٣٢٥	السويق	الباطنة	المليحة
٥٨٧	بدبد	الداخلية	المليحة
١٢٣٣	محضة	الظاهرة	المليحة (الملحة)
١٨٤	صحار	الباطنة	المليحة
٥٨٧	بدبد	الداخلية	المليحة
٦٦٣	سمائل	الداخلية	المناكب
١٢١٣	ضنك	الظاهرة	المناجير
٤٩٦	نزوى	الداخلية	المناجر
١١١٩	مقشن	ظفار	المنادر
٩٨٣	صلاله	ظفار	المنارة
٢٧٦	الرستاق	الباطنة	المنازف
١١٩٨	البريمي	الظاهرة	المنازل
١٣٠٣	دبا البيعه	مسندم	المناصب

الإسم	المنطقة	الولاية	رقم الصفحة
المنترب	الشرقية	المضيبي	٨٦٦
المُنْتَرِب	الشرقية	بديه	٧٧٠
المنتصر	ظفار	مقشن	١١١٩
المنثار	الداخلية	الحمراء	٦٤٠
المُنْجَرِد	الشرقية	القابل	٨٩٤
المندسة	الشرقية	المضيبي	٨٦٦
المَنْزَف	الشرقية	وادي بني خالد	٩٤٩
المنزف	الباطنة	الرستاق	٢٧٧
المَنْزَفَة	الظاهرة	عبري	١١٥٥
المنزفة	الشرقية	ابراء	٧٤٥
المنزلة	الباطنة	الخابورة	٢٣٤
المنصور	الباطنة	الرستاق	٢٧٧
المنطقة	الباطنة	شناصر	٣٥٢
المنطقة	الباطنة	صحم	٣٨٠
المنظرية	مسقط	العامرات	١١٢
الْمَنْظُور	الباطنة	العوابي	٣٩٨
الْمَنْفَش	الباطنة	السويق	٣٢٥
المنومة	مسقط	السيب	٩٠
الْمَنْبِيك	الداخلية	الحمراء	٦٤٠
الْمَنْبِيثِيْرَة	الداخلية	بديد	٥٨٧
المهَاب	الباطنة	صحم	٣٨٠
الْمَهَالِيْل	الباطنة	نخل	٤٤٤
المهَبَب	الباطنة	الرستاق	٢٧٧
المهَبُوب	الداخلية	سمائل	٦٦٣
المهنودية	الباطنة	وادي المعاول	٤٦٧
المُهَيْنِي	الشرقية	جعلان بني بوعلي	٨٠٨
المهيرة	الظاهرة	محضة	١٢٣٤
المُوالِح	مسقط	السيب	٩٠
المُوفِيَة	الظاهرة	البريمي	١١٩٨

الإسم	المنطقة	الولاية	رقم الصفحة
المُونِسِي	الداخلية	ازكي	٥٥٦
المويتين	الباطنة	الرستاق	٢٧٧
المويثيل	الشرقية	المضيبي	٨٦٦
المَوَيْلِح	الشرقية	ابراء	٧٤٥
المَوَيْلِح	الباطنة	نخل	٤٤٤
المَوَيْلِحَات	الباطنة	الخابورة	٢٣٥
المِيحَة	الباطنة	الرستاق	٢٧٧
المِيحَة	الباطنة	الخابورة	٢٣٥
المِيد	الظاهرة	محضة	١٢٣٤
المِيدَان	الباطنة	الرستاق	٢٧٧
المَيْس	الظاهرة	عبري	١١٥٥
المَيْسَر	الشرقية	المضيبي	٨٦٦
المَيْسُورَة	الشرقية	جعلان بني بوعلي	٨٠٨
المَيْلِح	الشرقية	ابراء	٧٤٥
النبا	الشرقية	القابل	٨٩٤
النْبَاغ	الداخلية	ازكي	٥٥٦
النَّبْرَة	الباطنة	السويق	٣٢٥
النْبعة	الوسطى	الجازر	١٣٤٣
النَّجَابِي	الشرقية	ابراء	٧٤٦
النَّجْد	الشرقية	وادي بني خالد	٩٤٩
النجد	الظاهرة	عبري	١١٥٦
النجد	مسندم	خصب	١٢٧٣
النجد	الداخلية	سمائل	٦٦٣
النجد	الشرقية	القابل	٨٩٥
النجدَة (النكدة)	الوسطى	محوت	١٣٦٨
النجميَّة	مسقط	قريات	١٣٠
النَّجُور	الداخلية	الحمراء	٦٤٠
النَّجِيد	الظاهرة	عبري	١١٥٦
النَّجِيد	الداخلية	سمائل	٦٦٣



رقم الصفحة	الولاية	المنطقة	الإسم
٦٤٠	الحمراء	الداخلية	النَّخْرُ
٥٥٦	ازكي	الداخلية	النَّزَار
٨٠٨	جعلان بني بوعلی	الشرقية	النَّشْوَة
٧٤٦	ابراء	الشرقية	النَّصِيب
٧٤٦	ابراء	الشرقية	النَّظَارَة
٣٨٠	صحم	الباطنة	النَّعَامَة
١١٥٦	عبري	الظاهرة	النَّعَامَة
٢١٣	بركاء	الباطنة	النُّعْمَانُ
٤٦٨	وادي المعاول	الباطنة	النعمه
٣٥٢	شناصر	الباطنة	النعمى
٦٦٤	سمائل	الداخلية	النَّعِيمَة
٥٣٦	ادم	الداخلية	النغر
٤١١	لوى	الباطنة	النُّغَيْضَة
١١٥٦	عبري	الظاهرة	النَّفِیْضَة
٤١١	لوى	الباطنة	النَّقْضَة
٥٥٦	ازكي	الداخلية	النقية
٧٤٦	ابراء	الشرقية	النمار
٦٦٤	سمائل	الداخلية	النَّهْدَة
٥٣٦	ادم	الداخلية	النهضة
٥٣٦	ادم	الداخلية	النَّهِيْدَة
١٢٣٤	محضة	الظاهرة	النُّوِي
٩١٠	الكامل والوافي	الشرقية	النُّوَيْبُ
٢٧٧	الرستاق	الباطنة	النَّيْد
٣٥٣	شناصر	الباطنة	الهاملية
١٣٠	قريات	مسقط	الهُبُوبِيَة
٤٤٤	نخل	الباطنة	الهَجَار
٣٩٨	العوابي	الباطنة	الهَجَار
٢٣٥	الخابورة	الباطنة	الهَجَارِي
١١٥٦	عبري	الظاهرة	الهَجَر

رقم الصفحة	الولاية	المنطقة	الإسم
٣٩٨	العوابي	الباطنة	الهِجِير
١١٥٦	عبري	الظاهرة	الهِرْجَة
٢٣٥	الخابورة	الباطنة	الهرجة
٢١٤	بركاء	الباطنة	الهِرْم
١١٩٨	البريمي	الظاهرة	الهرموزي
١٨٤	صحار	الباطنة	الهِشْمَة
١٢٥٣	ينقل	الظاهرة	الهِسِيمَة
٨٦٦	المضيبي	الشرقية	الهفافة
١٨٥	صحار	الباطنة	الهِمْبَار
١٣٤٣	الجازر	الوسطى	الهِنَات
٣٢٥	السويق	الباطنة	الهِنْدِيَّة
٦٤٠	الحمراء	الداخلية	الهوب
٦٦٤	سمائل	الداخلية	الهُوب
٢٧٧	الرستاق	الباطنة	الهُوب
٦٤٠	الحمراء	الداخلية	الهُوتَة
٣٩٨	العوابي	الباطنة	الهُودِيَّة
٢٧٧	الرستاق	الباطنة	الهُوب
١١٥٦	عبري	الظاهرة	الهويسة
١١٥٧	عبري	الظاهرة	الهِيَال
٦٠٩	بهلا	الداخلية	الهِيشَة
١١٥٧	عبري	الظاهرة	الهِيلة
٢٧٧	الرستاق	الباطنة	الوَادِي
١٥٥	مطرح	مسقط	الوَادِي الكَبِير
١٢٣٤	محضة	الظاهرة	الوَادِيين
٨٦٦	المضيبي	الشرقية	الوَارِيَّة
٣٢٥	السويق	الباطنة	الوَاسِط
٨٦٧	المضيبي	الشرقية	الواسط
٤٦٨	وادي المعاول	الباطنة	الوَاسِط
٤٩٦	نزوى	الداخلية	الوَاسِط

الإسم	المنطقة	الولاية	رقم الصفحة
الواسط	الداخلية	بدبد	٥٨٧
الواسط	الظاهرة	البريمي	١١٩٨
الواشحي(الأثلي)	الشرقية	المضيبي	٨٦٧
الوَاصِل	الشرقية	بديه	٧٧١
الوافي	الشرقية	المضيبي	٨٦٧
الوَثْبَة	الشرقية	جعلان بني بوعلي	٨٠٨
الوَثِيْبَات	مسندم	بخا	١٢٨٧
الوَجَّاجَة	الباطنة	شناصر	٣٥٣
الوَجْن	الظاهرة	البريمي	١١٩٨
الوَدَائِم	الباطنة	الرستاق	٢٧٧
الوَدِي	الظاهرة	محضة	١٢٣٤
الوُدِيَات	الباطنة	شناصر	٣٥٣
الوديم	الداخلية	بهلا	٦٠٩
الوُدِيَّة الحَدْرِيَّة	الباطنة	السويق	٣٢٦
الوُدِيَّة العُلُوِيَّة	الباطنة	السويق	٣٢٦
الوسطى	مسقط	قريات	١٣٠
الوُسْطَى (ضنك)	الظاهرة	ضنك	١٢١٤
الوشاح	الشرقية	وادي بني خالد	٩٤٩
الوَسْئَل	الظاهرة	عبري	١١٥٧
الوَسْئَل	الشرقية	صور	٧١٧
الوَسْئَل	مسقط	مطرح	١٥٥
الوَسْئَل	الشرقية	المضيبي	٨٦٧
الوَسْئَل	الشرقية	وادي بني خالد	٩٤٩
الوَسْئِل	الباطنة	الرستاق	٢٧٧
الوصيم	الباطنة	الرستاق	٢٧٨
الوَطَاة	الظاهرة	عبري	١١٥٧
الوَطِيَّة	مسقط	مطرح	١٥٥
الوَطِيَّة	مسندم	دبا البيعه	١٣٠٣
الوَغْب	مسندم	دبا البيعه	١٣٠٣

رقم الصفحة	الولاية	المنطقة	الإسم
١٣٠٣	دبا البيعه	مسندم	الْوَعِيبُ
٥٨٧	بدبد	الداخلية	الْوَعْلَة
٢٧٨	الرستاق	الباطنة	الوَقَال
١٢٥٣	ينقل	الظاهرة	الْوُقْبَة
١٨٥	صحار	الباطنة	الوقيبة
٢٧٨	الرستاق	الباطنة	الْوُقَيْبَة
١٥٥	مطرح	مسقط	الْوَلْجَة
٨٣٢	دماء والطائيين	الشرقية	الْوَلْجَة
٣٩٨	العوابي	الباطنة	الْوَلْجَة
٣٩٨	العوابي	الباطنة	الْوَلِيْجَاء
١١٢	العامرات	مسقط	الْوَلِيْجَة
١١٥٧	عبري	الظاهرة	الْوَهْرَة
١٣٠	قريات	مسقط	الويز
١٣٠	قريات	مسقط	الياء
٧٤٦	ابراء	الشرقية	الْيَحْمَدِي
٨٦٧	المضيبي	الشرقية	الْيَحْمَدِي
١٨٥	صحار	الباطنة	اليس
٥٥٦	ازكي	الداخلية	الْيَمَن
١٢٨٧	بخا	مسندم	الْيُوسُفِيَّة
٣٥٣	شناص	الباطنة	أَمّ الْأَعْنَة (أَمّ العنة)
٣٨٠	صحم	الباطنة	أَمّ الْجَعَارِيْف
١٢٣٤	محضة	الظاهرة	أَمّ الْحَصْن
١١٥٧	عبري	الظاهرة	أَمّ الرُّوس
١٢٣٤	محضة	الظاهرة	أَمّ الطَّرَاثِيْث
٩٨٣	صلاله	ظفار	أَمّ الْغَوَارِف
١٨٥	صحار	الباطنة	أَمّ الْفَرَاش
٩١٠	الكامل والوافي	الشرقية	أَمّ بَشِيْر
٩٣٧	مصيره	الشرقية	أَمّ رَضِيْن
٨٦٧	المضيبي	الشرقية	أَمّ سُبَيْع

الإسم	المنطقة	الولاية	رقم الصفحة
أُم سَلَمَ	الشرقية	المضيبي	٨٦٧
أُم سَيْح (صعراء)	الباطنة	السويق	٣٢٦
أُم فطرة	الداخلية	بهلا	٦٠٩
أُم قَبْرِن	الشرقية	القابل	٨٩٥
امبازجة	ظفار	صلاله	٩٨٣
امبرَات	ظفار	صلاله	٩٨٣
امبرُف	ظفار	رخيوت	١٠٣٨
إمْبِرْكُتْ	ظفار	سدح	١٠٤٨
امبِشُق	ظفار	صلاله	٩٨٣
إمبيرز	الداخلية	ادم	٥٣٦
امخَيْرَنَة	الوسطى	الجازر	١٣٤٣
إمطِي	الداخلية	ازكي	٥٥٦
إمطي	الباطنة	وادي المعاول	٤٦٨
أَمَلْ (بطحت)	الوسطى	الجازر	١٣٤٣
أنا نِيَتْ	ظفار	مرباط	١١٠١
أَنْجَرَتْ	ظفار	طاقه	١٠٧٤
انجِرْتَا	ظفار	سدح	١٠٤٨
انحاطَقْ	ظفار	صلاله	٩٨٤
انخارْتَا	ظفار	صلاله	٩٨٤
أَنْخَلَتْ	ظفار	مرباط	١١٠١
أَنْدَات	ظفار	مكتب محافظ ظفار	١٠١٩
انْدِبْ	ظفار	صلاله	٩٨٤
أَنْزَوَتْ	ظفار	رخيوت	١٠٣٨
أَنْشَافْ	ظفار	صلاله	٩٨٤
أَنْسَامْ	ظفار	مرباط	١١٠١
إِنْصُورْ	مسندم	دبا البيعه	١٣٠٣
انضِيكَبْ	ظفار	طاقه	١٠٧٥
انطاعَرْ	ظفار	طاقه	١٠٧٥
أنطاغق	ظفار	طاقه	١٠٧٥

الإسم	المنطقة	الولاية	رقم الصفحة
انْفِرْدَقْ	ظفار	طاقه	١٠٧٥
أَنْقِيصَتْ	ظفار	صلاله	٩٨٤
أَنْهَلِي	ظفار	مرباط	١١٠١
أَنْهِيْلَمْ	ظفار	صلاله	٩٨٤
أَنْيْتُخْ	ظفار	رخيوت	١٠٣٨
أَنْيَجُحْ	ظفار	طاقه	١٠٧٥
أوب	ظفار	صلاله	٩٨٤
أَوْطَحْ	ظفار	صلاله	٩٨٤
أَوْطَحْ أَخْطَيْرْ	ظفار	صلاله	٩٨٥
أَوْكَعْ	ظفار	صلاله	٩٨٥
إيجذر	ظفار	صلاله	٩٨٥
إيجذر أيوب	ظفار	صلاله	٩٨٥
إيزدت	ظفار	رخيوت	١٠٣٨
إيزدت	ظفار	طاقه	١٠٧٥
إيزدت أرحمد	ظفار	مرباط	١١٠٢
إيزدت أكالي	ظفار	صلاله	٩٨٥
إيرصن	ظفار	سدح	١٠٤٩
إيرق	ظفار	رخيوت	١٠٣٨
إيرهت	ظفار	صلاله	٩٨٥
إيسمر	ظفار	سدح	١٠٤٩
إيسمر	ظفار	مرباط	١١٠٢
إيشبتي	ظفار	صلاله	٩٨٦
إيشقل	ظفار	صلاله	٩٨٦
ايشنو	ظفار	صلاله	٩٨٦
إيشحر	ظفار	سدح	١٠٤٩
إيشقل	ظفار	رخيوت	١٠٣٩
إيشهت إيظح	ظفار	طاقه	١٠٧٥
إيفسل	ظفار	صلاله	٩٨٦
إيكتب	ظفار	صلاله	٩٨٦

الإسم	المنطقة	الولاية	رقم الصفحة
إيكلو	ظفار	مرباط	١١٠٢
إيلحت	ظفار	طاقه	١٠٧٦
بات	الباطنة	لوى	٤١١
بَات	الظاهرة	عبري	١١٥٧
باروت	الظاهرة	عبري	١١٥٨
بَانَة	مسندم	خصب	١٢٧٣
بخَا	مسندم	بخا	١٢٨٥
بدبد	الداخلية	بدبد	٥٨٥
بَدَت	الباطنة	السويق	٣٢٦
بَدَح	الداخلية	ادم	٥٣٦
بِدَه	الشرقية	صور	٧١٧
بدي الدواحنة	الباطنة	المصنعة	٤٢٩
بِدي السَّرْحَة	الباطنة	صحم	٣٨٠
بدي السعدون	الباطنة	المصنعة	٤٢٩
بِدي العَمُوذ	الباطنة	السويق	٣٢٦
بدي الغوارب	الباطنة	المصنعة	٤٢٩
بِدَيْعُوَة	الباطنة	السويق	٣٢٦
بِدِيَّة	الشرقية	بديه	٧٦٩
بَرَاصاص (زَهَبَات)	ظفار	مكتب محافظ ظفار	١٠١٩
بَرَبَزُوم	ظفار	ثمريت	١٠٢٨
بَر بُويرة	الشرقية	صور	٧١٧
بُرْج آل خَمِيس	الباطنة	المصنعة	٤٢٩
برج المخاضة	الداخلية	ادم	٥٣٦
بَرزَمَان	الشرقية	المضيبي	٨٦٧
برض	الشرقية	المضيبي	٨٦٨
برعتيق	ظفار	ضلكوت	١٠٦٣
بَرعْنَعِيف	الوسطى	الجازر	١٣٤٣
بَرغا	الباطنة	صحار	١٨٥
بُرُق	ظفار	رخيوت	١٠٣٩

الإسم	المنطقة	الولاية	رقم الصفحة
بَرْقَت	الوسطى	الجازر	١٣٤٣
بَرْكَاء	الباطنة	بركاء	٢٠٩
بَرْكَة المَوْز	الداخلية	نزوى	٤٩٦
برملة	الظاهرة	عبري	١١٥٨
بَرِيْمَة	الداخلية	ادم	٥٣٦
بَسِيَا	الداخلية	بهلا	٦٠٩
بَشِيْرَة	مسندم	دبا البيعه	١٣٠٣
بُصَيْر	الشرقية	المضيبي	٨٦٨
بَضْعَة	الشرقية	وادي بني خالد	٩٤٩
بَطْح اللَفِيْق	مسندم	دبا البيعه	١٣٠٣
بَطْحَاء الحَرْف	الباطنة	السويق	٣٢٦
بَطْحَاء السَّاحِل	الباطنة	السويق	٣٢٦
بَطْحَاء العُود	الباطنة	السويق	٣٢٦
بَطْحَاء هِلَال	الباطنة	السويق	٣٢٦
بَطْحُر	ظفار	طاقه	١٠٧٦
بَطِين	الشرقية	القابل	٨٩٥
بعد	الشرقية	المضيبي	٨٦٨
بَعْل تَمْرِيْت	ظفار	شليم وجزر الحلانيات	١٠٥٨
بعل طياقن	ظفار	طاقه	١٠٧٦
بعي	مسقط	العامرات	١١٢
بِلَادُ الشُّهُوم	الظاهرة	عبري	١١٥٨
بِلَادُ سَيْت	الداخلية	بهلا	٦٠٩
بِلَاد صُور	الشرقية	صور	٧١٨
بِلْت	الظاهرة	ضنك	١٢١٤
بِلْد سِيْت	الباطنة	الرستاق	٢٧٨
بِلْدَة أَفْلَج	مسقط	بوشر	٧٥
بِلْدَة جَال	مسقط	بوشر	٧٥
بِلل	مسقط	قريات	١٣٠
بِلِيْت	مسندم	دبا البيعه	١٣٠٤



الإسم	المنطقة	الولاية	رقم الصفحة
بَمَة	مسقط	قريات	١٣١
بن نواطش	ظفار	ثمريت	١٠٢٨
بندر الجابري	الشرقية	جعلان بني بوعلی	٨٠٨
بندر الصقلة	الشرقية	جعلان بني بوحسن	٧٨٥
بندر دناجي	مسقط	مطرح	١٥٦
بندر قرون	الشرقية	جعلان بني بوحسن	٧٨٥
بندر الصقلة	الشرقية	جعلان بني بوعلی	٨٠٩
بنون	الشرقية	ابراء	٧٤٦
بهجة	الوسطی	هيما	١٣٣١
بَهْدَتُ	الوسطی	الجازر	١٣٤٣
بُهَلَا	الداخلية	بهلا	٦٠٥
بهمة	الوسطی	هيما	١٣٣١
بوئيلة	الداخلية	ادم	٥٣٧
بُورْطَيْبَة	الشرقية	المضيبي	٨٦٨
بُوري	الداخلية	سمائل	٦٦٤
بُوشر	مسقط	بوشر	٧٣
بُوشر بني عُمران	مسقط	بوشر	٧٥
بُوصَفَاة	الوسطی	الجازر	١٣٤٤
بوصليب	الشرقية	المضيبي	٨٦٨
بوطينة	الداخلية	ادم	٥٣٧
بُوعِيد	الشرقية	المضيبي	٨٦٨
بوطينة	الداخلية	ادم	٥٣٧
بُونِخَيْلَة	الداخلية	منح	٦٩١
بُوَه	الباطنة	نخل	٤٤٤
بويدر	الباطنة	شناصر	٣٥٣
بُويرح	الشرقية	جعلان بني بوعلی	٨٠٩
بُويرق	الباطنة	الرستاق	٢٧٨
بُويرَة	الشرقية	وادي بني خالد	٩٤٩
بياض	مسندم	دبا البيعه	١٣٠٤

رقم الصفحة	الولاية	المنطقة	الإسم
٦٦٤	سمائل	الداخلية	بِيَّاق
١٥٦	مطرح	مسقط	بَيْتُ الفَلَج
٢٧٨	الرستاق	الباطنة	بيت القرن
٩٨٦	صلاله	ظفار	بيثُر
١٠١٩	مكتب محافظ ظفار	ظفار	بَيْثَنَة
١١٥٨	عبري	الظاهرة	بَيْح
٣٨١	صحم	الباطنة	بَيْح
١٢٥٣	ينقل	الظاهرة	بَيْحَاء
١٢٧٣	خصب	مسندم	بَيْدِي
١٢١٤	ضنك	الظاهرة	بيضا خد
١٣٤٤	الجازر	الوسطى	بَيْضَات
١٨٥	صحار	الباطنة	بَيْضَة (طوي بيضة)
٢٣٥	الخابورة	الباطنة	بَيْعِيْق
١١٥٨	عبري	الظاهرة	بيل
٢٧٨	الرستاق	الباطنة	بَيْمًا
١١٠٢	مرباط	ظفار	تَذِنَاب
١١٠٢	مرباط	ظفار	تَرَاخَز
٥٣٧	ادم	الداخلية	تَرْبَان
١٣١	قريات	مسقط	تَعَب
٥٣٧	ادم	الداخلية	تل العواصم
١٣٦٩	محوت	الوسطى	تَلَّةُ الهَوَارِم
٢٧٨	الرستاق	الباطنة	تَمَاه
٨٣٣	دماء والطائيين	الشرقية	تَمَاه
١٠٣٩	رخيوت	ظفار	تَمْدَهَن
١١٥٨	عبري	الظاهرة	تَنَعَم
٤٩٧	نزوى	الداخلية	تَنُوف
١١٠٢	مرباط	ظفار	تَهْبُت
١٣٠٤	دبا البيعه	مسندم	تَوَاهِي
١٠١٩	مكتب محافظ ظفار	ظفار	تَوْسَنَات

الإسم	المنطقة	الولاية	رقم الصفحة
تَوَل	الشرقية	دماء والطائيين	٨٣٣
تَوَم	الباطنة	شناصر	٣٥٣
تونس	مسقط	العامرات	١١٢
تِيْبَات	مسندم	بخا	١٢٨٧
تِيْمَاء	الشرقية	صور	٧١٨
تَب	مسقط	العامرات	١١٢
تَدِيُوت	ظفار	شليم وجزر الحلانيات	١٠٥٨
تَرِيْمَدِي	الشرقية	ابراء	٧٤٦
تَقْب	الباطنة	العوابي	٣٩٩
تُقْبَةُ عَلِيْجَم	الشرقية	جعلان بني بوحسن	٧٨٥
تَلِيْن	الوسطى	الدقم	١٣٥٧
تَمْرِيْن	ظفار	صلاله	٩٨٦
تَمْرِيْت	ظفار	ثمريت	١٠٢٧
تَمِيْد	الداخلية	بدبد	٥٨٧
تَيْب	الظاهرة	البريمي	١١٩٨
ثِيْفُوْت	الوسطى	الجازر	١٣٤٤
ثِيْفَد	ظفار	صلاله	٩٨٦
ثِيْن	ظفار	طاقه	١٠٧٦
جَابِيَةُ الدماء	الشرقية	جعلان بني بوعلي	٨٠٩
جَاعَد	مسقط	العامرات	١١٣
جَاوِي	الظاهرة	عبري	١١٥٩
جِيَال	الظاهرة	عبري	١١٥٩
جِبْجَات	ظفار	طاقه	١٠٧٦
جَبْرِيْن	الداخلية	بهلا	٦١٠
جبل الضوى	الباطنة	الرستاق	٢٧٨
جِجْوَال	ظفار	صلاله	٩٨٧
جَحَل	الشرقية	صور	٧١٨
جَحَلَة (يحلة)	الوسطى	الجازر	١٣٤٤
جَحْلُوْت	مسقط	العامرات	١١٣

رقم الصفحة	الولاية	المنطقة	الإسم
٩٨٧	صلاله	ظفار	جَحْنِينُ
٧٨٥	جعلان بني بوحسن	الشرقية	جَحِيد (قحيد)
٢٧٩	الرستاق	الباطنة	جحيلة
٧٤٦	ابراء	الشرقية	جَدْيَا
١٠٣٩	رخيوت	ظفار	جديزت
١٠١٩	مكتب محافظ ظفار	ظفار	جَدِيْلَةٌ
١١٥٩	عبري	الظاهرة	جِرَان
١١٠٣	مرباط	ظفار	جَرِبْ أَعْدِيَّة
١٠٧٦	طاقه	ظفار	جَرْتِيْنُتْ
٥٨٨	بدبد	الداخلية	جُرْدَمَانَةٌ
١٨٥	صحار	الباطنة	جُرُورَةٌ
١١٠٣	مرباط	ظفار	جريب
٨٩٥	القابل	الشرقية	جرين
١٠٤٩	سدح	ظفار	جَزَلْ أَعْفَر
٨٦٨	المضيبي	الشرقية	جَزِيرُ الصَّلِيكَةِ
٤٢٩	المصنعة	الباطنة	جزيرة
٧٨٦	جعلان بني بوحسن	الشرقية	جزيرة الحَدِّ
١٣٤٤	الجازر	الوسطى	جَزِيرَةُ غَاوِي
١٠٥٨	شليم وجزر الحلانيات	ظفار	جَعْرِيْتْ
٧٨٣	جعلان بني بوحسن	الشرقية	جعلان بني بوحسن
٨٠٣	جعلان بني بوعلي	الشرقية	جَعْلَانُ بَنِي بُو عَلِي
١٣٣١	هيما	الوسطى	جَعْلُونِي
١٠٤٩	سدح	ظفار	جُفَا
٥٣٧	ادم	الداخلية	جفار
١٠٧٧	طاقه	ظفار	جَفَجِفْ
١٨٥	صحار	الباطنة	جَفْرُ القُطَيْطِيْرَةِ
١٨٦	صحار	الباطنة	جَفْرُ الهِيَالِ
٨٦٩	المضيبي	الشرقية	جفر حمود
٨٦٩	المضيبي	الشرقية	جَفْرُ رَاعِي النُّوَيْقَةِ

رقم الصفحة	الولاية	المنطقة	الإسم
٨٦٩	المضيبي	الشرقية	جفر سليم
٨٩٥	القابل	الشرقية	جفر سليمان
٨٦٩	المضيبي	الشرقية	جفر شنين
٨٦٩	المضيبي	الشرقية	جفر عيدون
٨٦٩	المضيبي	الشرقية	جفر قطبة
١١٠٣	مرباط	ظفار	جِلْتْ
٢٧٩	الرستاق	الباطنة	جَمَاء
٦١٠	بهلا	الداخلية	جَمَاح
٩٨٧	صلاله	ظفار	جَمَح
٧١٨	صور	الشرقية	جمحة
٢٣٥	الخابورة	الباطنة	جِنَح
١٨٦	صحار	الباطنة	جِنَح
١٠٧٧	طاقه	ظفار	جِنْفْ
٩٨٧	صلاله	ظفار	جِنْفَن
١٣٦٩	محوت	الوسطى	جنيح
١٠٧٧	طاقه	ظفار	جِنِين
٦٦٤	سمائل	الداخلية	جهاص
٩٨٧	صلاله	ظفار	جَوْتْ آثور
٩٨٧	صلاله	ظفار	جوت اخدرتي
١٠٦٣	ضلكوت	ظفار	جَوْتْ آذَعْر
١٠٧٧	طاقه	ظفار	جوت آذيل
١٠٧٧	طاقه	ظفار	جوت أَعْفِرْتْ
٩٨٨	صلاله	ظفار	جَوْتْ آغْلْ
٩٨٨	صلاله	ظفار	جوت أيذوب
١٠٧٨	طاقه	ظفار	جوت ايناث
١٠٦٣	ضلكوت	ظفار	جوت حَارْتْ
١١٠٣	مرباط	ظفار	جوجب
٩٨٨	صلاله	ظفار	جوجب
٩٨٨	صلاله	ظفار	جوز

الإسم	المنطقة	الولاية	رقم الصفحة
جَوَّع السَّالِمِيَّة	ظفار	شليم وجزر الحلانيات	١٠٥٨
جوع وشام	الوسطى	هيما	١٣٣٢
جُويرة	الوسطى	الدقم	١٣٥٧
جويرة	الوسطى	محوت	١٣٦٩
جى	ظفار	صلاله	٩٨٨
جِيْجَاء	الداخلية	سمائل	٦٦٤
جيدان	مسقط	مطرح	١٥٦
جِيْش	ظفار	طاقه	١٠٧٨
جيل حية	الشرقية	وادي بني خالد	٩٤٩
جِيْنَمِنْ	ظفار	مرباط	١١٠٣
حَاجِر الصَّخَامَة	الشرقية	المضيبي	٨٦٩
حاجر الطويان	مسقط	العامرات	١١٣
حَاجِر أَوْلَادِ حَمَّاد	الشرقية	المضيبي	٨٦٩
حاجر بني عمر	الباطنة	الرستاق	٢٧٩
حَاجِر خَزِينَة	الشرقية	المضيبي	٨٦٩
حاجف	ظفار	صلاله	٩٨٨
حَاجِف أَيُّور	ظفار	طاقه	١٠٧٨
حَار	ظفار	رخيوت	١٠٣٩
حار أَحَار	ظفار	صلاله	٩٨٨
حار أَنْكَات	ظفار	صلاله	٩٨٨
حار أَرْمَحُود	ظفار	مرباط	١١٠٣
حار آسْجَز	ظفار	سدح	١٠٤٩
حاز أَصْرُوب	ظفار	صلاله	٩٨٨
حار أَفْلُق	ظفار	مرباط	١١٠٤
حار اور	ظفار	صلاله	٩٨٩
حار ابي	ظفار	صلاله	٩٨٩
حاربر	ظفار	صلاله	٩٨٩
حار حارت	ظفار	طاقه	١٠٧٨
حَار عَمَقَات	ظفار	صلاله	٩٨٩

رقم الصفحة	الولاية	المنطقة	الإسم
٩٨٩	صلاله	ظفار	حازنُت
٩٨٩	صلاله	ظفار	حارنتي
٨٣٣	دماء والطائيين	الشرقية	حارة
١١٥٩	عبري	الظاهرة	حارة
١٣١٦	مدحا	مسندم	حارة إبدأو
١٣١٦	مدحا	مسندم	حارة إحداث
٦٩٢	منح	الداخلية	حارة البلاد
١٣١٦	مدحا	مسندم	حارة الحصن
٤١١	لوى	الباطنة	حارة الخسنة
٥٣٧	ادم	الداخلية	حاره الرنز
٤١٢	لوى	الباطنة	حارة السد
١٣١٦	مدحا	مسندم	حارة السعد
٥٣٧	ادم	الداخلية	حاره السوق
١٣١٦	مدحا	مسندم	حارة الشرجة
١٨٦	صحار	الباطنة	حارة الشيخ
١٣١٧	مدحا	مسندم	حارة الصاروج
٥٣٧	ادم	الداخلية	حاره القلعة
٥٣٨	ادم	الداخلية	حاره المجابرة
٣٢٦	السويق	الباطنة	حارة الوادي
٢٣٥	الخابورة	الباطنة	حارة الواسط
١٣٠٤	دبا البيعه	مسندم	حارة بني شامس
٥٣٨	ادم	الداخلية	حاره بني شيبان
٥٣٨	ادم	الداخلية	حاره بني وائل
٥٥٦	ازكي	الداخلية	حارة رحي
٨٦٩	المضيبي	الشرقية	حارة غريب
١٠٤٩	سدح	ظفار	حاسك
٥٣٨	ادم	الداخلية	حاضره الجنبه
٥٣٨	ادم	الداخلية	حاضره الدرود
٥٣٨	ادم	الداخلية	حاضره الغيران

الإسم	المنطقة	الولاية	رقم الصفحة
حَاكَبْ	ظفار	صلاله	٩٨٩
حَاكَبْ	ظفار	ضلكوت	١٠٦٣
حَاكَبْ أَرغَضُنْ	ظفار	ضلكوت	١٠٦٣
حَاكَبْ إِيْتِ إِرْكَبْ	ظفار	طاقه	١٠٧٨
حَاكَبْ إِيْتِ حَصْنْ	ظفار	طاقه	١٠٧٨
حَاكَبْ إِيْتِ - قَعطوط	ظفار	طاقه	١٠٧٨
حَاكِيتَا	ظفار	صلاله	٩٩٠
حَبَّيَّة	الشرقية	الكامل والوافي	٩١٠
حَبْدِنْ	ظفار	مرباط	١١٠٤
حَبْرَا	الباطنة	وادي المعاول	٤٦٨
حَبْرُونْ	ظفار	مكتب محافظ ظفار	١٠١٩
حَبْشِيْتْ	ظفار	صلاله	٩٩٠
حَبَلْ الحَدِيدِ	الداخلية	ازكي	٥٥٦
حَبْلِكِينَ	مسندم	خصب	١٢٧٣
حَبِيءْ	ظفار	صلاله	٩٩٠
حَجَّ (حِي)	الوسطى	محوت	١٣٦٩
حَجَّرْ بَنِي حَمِيد	مسندم	مدحا	١٣١٧
حَجْرَة السَّاحِل	الباطنة	السويق	٣٢٧
حَجِزْ	الباطنة	صحار	١٨٦
حَجِيفْ	ظفار	صلاله	٩٩٠
حَجْفِيْتْ	ظفار	صلاله	٩٩٠
حَجْلِينَ	ظفار	صلاله	٩٩٠
حُجَّة	الباطنة	الخابورة	٢٣٥
حُجِّيَّة	الباطنة	الخابورة	٢٣٦
حُجَيْرَة البُوقَرِينْ	الباطنة	السويق	٣٢٧
حَدَّ سَالْمِينْ	مسندم	بخا	١٢٨٧
حَدَا	الشرقية	دماء والطائيين	٨٣٣
حَدَبْ	الوسطى	هيما	١٣٣٢
حَدْبِينْ	ظفار	سدح	١٠٥٠



رقم الصفحة	الولاية	المنطقة	الإسم
٣٩٩	العوابي	الباطنة	حَدَسْ
٤٤٤	نخل	الباطنة	حَدَشْ
٢٧٩	الرستاق	الباطنة	حدة
٩٩٠	صلاله	ظفار	حدّه
٩٩٠	صلاله	ظفار	حدّيتْ
١٢٥٣	ينقل	الظاهرة	حديقة
١٢٣٤	محضة	الظاهرة	حدَفْ
٦٠	مسقط	مسقط	حَرَامْلْ
١١٥٩	عبري	الظاهرة	حَرَانْ
٦٤٠	الحمراء	الداخلية	حَرُمْتْ
٤١٢	لوى	الباطنة	حَرْمُولْ
١٣١	قريات	مسقط	حريمه
٤٦٨	وادي المعاول	الباطنة	حَسْمَاءْ
٩٩١	صلاله	ظفار	حِصَاْ
٧٨٦	جعلان بني بوحسن	الشرقية	حِصَاةُ الْخَزِينِ
١٠٦٣	ضلكوت	ظفار	حِصْحُصْنْ
١٠٦٤	ضلكوت	ظفار	حِصْلْ
٩٩١	صلاله	ظفار	حِصْلْ
١٠٣٩	رخيوت	ظفار	حِصْلْ
١٣١	قريات	مسقط	حِصْنُ السَّاجِلْ
٣٨١	صحم	الباطنة	حِصْنُ الشَّيْخْ
٥٣٨	ادم	الداخلية	حصن الهواشم
٤٦٨	وادي المعاول	الباطنة	حصن بني سليمان
٩١١	الكامل والوافي	الشرقية	حِصِينَة (حِصِينَة سَابِقاً)
٣٨١	صحم	الباطنة	حِصِيْبُ الرَّوْضَة
٤٤٤	نخل	الباطنة	حِصِيْنْ
١٠٢٠	مكتب محافظ ظفار	ظفار	حِظْوْرْ
١١٠٤	مرباط	ظفار	حِفْ
٩٩١	صلاله	ظفار	حِفْ

رقم الصفحة	الولاية	المنطقة	الإسم
١٠٧٩	طاقه	ظفار	حِفْ
٩٩١	صلاله	ظفار	حِفْ ارَغَشْ (حِفْ)
١١٠٤	مرباط	ظفار	حِفْ أَعْسيان
١٠٧٩	طاقه	ظفار	حِفْ أَقْرُ (حيف أقوصي)
٦١٠	بهلا	الداخلية	حَفْر
٢١٤	بركاء	الباطنة	حفري الجنوبية
٢١٤	بركاء	الباطنة	حَفْرِي السَّاحِل
١٣٠٤	دبا البيعه	مسندم	حَفْل
١٠٦٤	ضلكوت	ظفار	حفوف
٩٩١	صلاله	ظفار	حفوف
٢٧٩	الرستاق	الباطنة	حفي
٣٨١	صحم	الباطنة	حَفِيْت
١١٩٩	البريمي	الظاهرة	حَفِيْت
١٢٥٤	ينقل	الظاهرة	حَفَّالَة
١٠٧٩	طاقه	ظفار	حَقْف
٩٩١	صلاله	ظفار	حَقْف سَبْحَط
٩٣٨	مصيره	الشرقية	حَقْل
١١٣	العامرات	مسقط	حَقْم
١٠٢٨	ثمريت	ظفار	حَكْبِيْت
١٣٠٤	دبا البيعه	مسندم	حَكْل
١٣٠٤	دبا البيعه	مسندم	حِل
١٠٧٩	طاقه	ظفار	حَل
١٨٦	صحار	الباطنة	حلاجِلُ بني عيسى
١٨٦	صحار	الباطنة	حلاجِلُ بني غيث
٤٤٤	نخل	الباطنة	حَلْبَان
٢٣٦	الخابورة	الباطنة	حَلْحَلْ
٣٩٩	العوابي	الباطنة	حَلْحَلْ
٩٤٩	وادي بني خالد	الشرقية	حَلْفَاء
١٣٠٤	دبا البيعه	مسندم	حَلْق الوَادِي

رقم الصفحة	الولاية	المنطقة	الإسم
١٠٧٩	طاقه	ظفار	حَلَقَتْ
٧١٨	صور	الشرقية	حَلَمَ
٣٨١	صحم	الباطنة	حِلَّةُ الأَدْعَمِ
٣٨١	صحم	الباطنة	حِلَّةُ البُرْجِ
٤٦٨	وادي المعاول	الباطنة	حِلَّةُ البَلُوشِ
٣٢٧	السويق	الباطنة	حِلَّةُ الجُودِ
٣٥٣	شناص	الباطنة	حِلَّةُ الحِصْنِ
٤٦٨	وادي المعاول	الباطنة	حِلَّةُ الحِصْنِ
٢٣٦	الخابورة	الباطنة	حِلَّةُ الحِصْنِ
٤١٢	لوى	الباطنة	حله الحصن
٩١	السيب	مسقط	حلة الحصون
٢٣٦	الخابورة	الباطنة	حِلَّةُ الخُورِ
٣٨١	صحم	الباطنة	حلة الرواشد
٢١٤	بركاء	الباطنة	حِلَّةُ الرِّذْجَالِ
٦١	مسقط	مسقط	حلة الزعفرانية
١٥٦	مطرح	مسقط	حِلَّةُ السَّدِ
٩١	السيب	مسقط	حكة السدر
٩١	السيب	مسقط	حكة السعد
٣٢٧	السويق	الباطنة	حِلَّةُ السَّوَابِغِ
٩١	السيب	مسقط	حلة السور
١٥٦	مطرح	مسقط	حِلَّةُ السور
٩١	السيب	مسقط	حلة السوق
٤٦٨	وادي المعاول	الباطنة	حِلَّةُ السُّوقِ
٩١	السيب	مسقط	حكة الشادي
٩١	السيب	مسقط	حِلَّةُ الشَّخْرِ
٩١	السيب	مسقط	حِلَّةُ الشَّرَادِي
٩٢	السيب	مسقط	حِكَّةُ الشَّرِيحَةِ
٤٦٨	وادي المعاول	الباطنة	حِلَّةُ الشَّرِيشَةِ
٢١٤	بركاء	الباطنة	حِلَّةُ السَّمَالِ

رقم الصفحة	الولاية	المنطقة	الإسم
٢١٤	بركاء	الباطنة	جِلَّةُ الشَّمَامِيرِ
٦١	مسقط	مسقط	حلة الشيخ
٤١٢	لوى	الباطنة	حله الشيخ
١٨٦	صحار	الباطنة	جِلَّةُ الشَّيْخِ
١٨٧	صحار	الباطنة	حلة الشيزاو
١٥٦	مطرح	مسقط	حلة الصاغة
١٨٧	صحار	الباطنة	حلة الصُّبَارَةِ
٤٦٩	وادي المعاول	الباطنة	جِلَّةُ الصَّبْحَةِ
٩٢	السيب	مسقط	حِلَّةُ الضَّفَرِ
٤٦٩	وادي المعاول	الباطنة	جِلَّةُ الطَّارِقِ
٤٦٩	وادي المعاول	الباطنة	جِلَّةُ الطُّوَيَّانِ
٢١٤	بركاء	الباطنة	جِلَّةُ الفَوَّارِسِ
٤٦٩	وادي المعاول	الباطنة	جِلَّةُ القُرْحَةِ
٩٢	السيب	مسقط	حِكَّةُ القَلْعَةِ
٤٦٩	وادي المعاول	الباطنة	جِلَّةُ القَلْعَةِ
٣٨٢	صحم	الباطنة	جِلَّةُ الكَحَّاحِيلِ
٤٦٩	وادي المعاول	الباطنة	جِلَّةُ المَحْيُولِ
٤٦٩	وادي المعاول	الباطنة	جِلَّةُ المَرْفُوعِ
٤٦٩	وادي المعاول	الباطنة	جِلَّةُ المَغْسَانِيَةِ
٩٢	السيب	مسقط	حِكَّةُ النَّصْرِ
١١٥٩	عبري	الظاهرة	حلة النهضة
٩٢	السيب	مسقط	حِكَّةُ اليُوسُفِ
٩٢	السيب	مسقط	حِكَّةُ سُورِ آلِ حَدِيدِ
٤٦٩	وادي المعاول	الباطنة	جِلَّةُ عَيْنِينَ
٩٣	السيب	مسقط	حِكَّةُ وادي البَحَايِصِ
٨٠٩	جعلان بني بوعلي	الشرقية	حَكُوتُ
٧١٨	صور	الشرقية	حَكُوتُ
١٠٢٨	ثمريت	ظفار	حَلُوفُ
١٣٦٩	محوت	الوسطى	حَلْبِيَّةُ

الإسم	المنطقة	الولاية	رقم الصفحة
حُكَيْجِلْ	الباطنة	الخابورة	٢٣٦
حُكَيْلَة	الباطنة	لوى	٤١٢
حَمَاسَة	الظاهرة	البريمي	١١٩٩
حَمْتٌ	ظفار	ضلكوت	١٠٦٤
حمرء الدروع	الظاهرة	عبري	١١٥٩
حَمَرَاءُ الْعَيْنِ	الوسطى	الجازر	١٣٤٤
حِمَصِي	مسندم	خصب	١٢٧٣
حَمَطَق	ظفار	طاقه	١٠٨٠
حَمَنْ	ظفار	صلاله	٩٩١
حُميراء	الباطنة	شناص	٣٥٣
حميضة	الشرقية	الكامل والوافي	٩١١
حَمِيْضَة	الظاهرة	محضة	١٢٣٤
حميم	الداخلية	بدبد	٥٨٨
حَنَاءٌ	مسندم	خصب	١٢٧٣
حِنَشْفَت	مسقط	مسقط	٦١
حنصي	الباطنة	صحار	١٨٧
حَنْفِيْت	ظفار	ثمريت	١٠٢٨
حنة	الداخلية	سمائل	٦٦٤
حِنِيْتِي	ظفار	مرباط	١١٠٤
حُودِي	الباطنة	صحم	٣٨٢
حُورَات	ظفار	مكتب محافظ ظفار	١٠٢٠
حُورَتْ	ظفار	صلاله	٩٩٢
حَوْشِي	الداخلية	ادم	٥٣٨
حَوْلُ الْحَمَى	الشرقية	صور	٧١٨
حَوْمِيْت	الوسطى	الجازر	١٣٤٤
حويل السافل	الباطنة	الرستاق	٢٨٠
حويل العالي	الباطنة	الرستاق	٢٨٠
حَوَيْلُ الْفَهْدَاتِ	الظاهرة	ضنك	١٢١٤
حُوَيْلُ الْمَجَازِ	الباطنة	الرستاق	٢٨٠

رقم الصفحة	الولاية	المنطقة	الإسم
١٢٧٣	خصب	مسندم	حَوَيْئِيَّةَ
٤٩٧	نزوى	الداخلية	حي التراث
٤٩٧	نزوى	الداخلية	حي التراث الجنوبي
٢٨٠	الرستاق	الباطنة	حي السرح
٤٩٧	نزوى	الداخلية	حي السعد
٦١٠	بهلا	الداخلية	حي السعد
١٢٧٣	خصب	مسندم	حي السلام
٢١٥	بركاء	الباطنة	حي السلام (الواوا)
٧١٩	صور	الشرقية	حي الشُّرُوق
٥٨٨	بدبد	الداخلية	حي الشريعة
١٣١	قريات	مسقط	حي الظاهر
٢١٥	بركاء	الباطنة	حي العزة
١١٥٩	عبري	الظاهرة	حي العقبة
١٢٧٤	خصب	مسندم	حي المطار
٩٤٩	وادي بني خالد	الشرقية	حي النهضة
٢١٥	بركاء	الباطنة	حي عاصم
٩٩٢	صلاله	ظفار	حيام
١٨٧	صحار	الباطنة	حيبي
٩٩٢	صلاله	ظفار	حيز
١٠٨٠	طاقه	ظفار	حيرتي
١٠٢٠	مكتب محافظ ظفار	ظفار	حيرون
١٣١	قريات	مسقط	حيزق
١٨٧	صحار	الباطنة	حيض
٧١٩	صور	الشرقية	حيضى (حيضا)
١٣١	قريات	مسقط	حيفظ
١٠٨٠	طاقه	ظفار	حيفيف
١١٠٤	مرباط	ظفار	حيفيف
٢٨٠	الرستاق	الباطنة	حيل الأخضر
١٨٧	صحار	الباطنة	حيل الأشخريين

رقم الصفحة	الولاية	المنطقة	الإسم
٢٣٦	الخابورة	الباطنة	حَيْلُ الْبَرَاهِمَةِ
١٢٥٤	ينقل	الظاهرة	حَيْلُ الْبَعُوضِ
١٢١٤	ضنك	الظاهرة	حَيْلُ الْبَكْسِ
٢٣٦	الخابورة	الباطنة	حَيْلُ التَّيْنَةِ
٦٤١	الحمراء	الداخلية	حَيْلُ الْجَوَارِي
٢٣٦	الخابورة	الباطنة	حَيْلُ الْحَبْكِ
٢٣٦	الخابورة	الباطنة	حَيْلُ الْحُبَيْنَةِ
٤٩٧	نزوى	الداخلية	حَيْلُ الْحَدَبِ
٣٢٧	السويق	الباطنة	حَيْلُ الْحَرْبِ
٨٣٣	دماء والطائيين	الشرقية	حَيْلُ الْحَرِيمِ
٢٣٦	الخابورة	الباطنة	حَيْلُ الْحَلْوِ
٦٤١	الحمراء	الداخلية	حَيْلُ الْخَضْرَاءِ
١٢٥٤	ينقل	الظاهرة	حَيْلُ الْخَنَابِشَةِ
٢٣٦	الخابورة	الباطنة	حَيْلُ الذُّهْلِيِّ
٢٣٦	الخابورة	الباطنة	حَيْلُ الرَّاسَةِ
١٢٥٤	ينقل	الظاهرة	حَيْلُ السَّلَمِ
٢٣٧	الخابورة	الباطنة	حَيْلُ السُّوقِيِّ
١٨٧	صحار	الباطنة	حَيْلُ السِّدَافِيَّةِ
٦٤١	الحمراء	الداخلية	حَيْلُ الشَّصِ
٢٣٧	الخابورة	الباطنة	حَيْلُ الشُّوعَةِ
٢٨٠	الرستاق	الباطنة	حَيْلُ الصَّوَالِحِ
٢٣٧	الخابورة	الباطنة	حَيْلُ الصُّوَيْرِيَّجِ
٢٨٠	الرستاق	الباطنة	حَيْلُ الطَّلْحِ
٢٣٧	الخابورة	الباطنة	حَيْلُ الظُّهَيْرَةِ
٢٣٧	الخابورة	الباطنة	حَيْلُ الْعَرَايِنِ
١٨٧	صحار	الباطنة	حَيْلُ الْعَضَاةِ
٤١٢	لوى	الباطنة	حَيْلُ الْعَقْبَةِ
١٢٥٤	ينقل	الظاهرة	حَيْلُ الْعَقْبِيِّ
٢٣٧	الخابورة	الباطنة	حَيْلُ الْعُوَيْنَةِ

رقم الصفحة	الولاية	المنطقة	الإسم
١٣١	قريات	مسقط	حَيْلُ الْغَافِ
١٢٥٤	ينقل	الظاهرة	حَيْلُ الْغَافِ
٢٨١	الرستاق	الباطنة	حَيْلُ الْغَافَةِ
٤١٢	لوى	الباطنة	حَيْلُ الْغَافَةِ
٣٢٧	السويق	الباطنة	حَيْلُ الْغَدْفِ
٤١٢	لوى	الباطنة	حَيْلُ الْغَرْبِيِّ\الشرقي
١٨٧	صحار	الباطنة	حَيْلُ الْغَوَانِي
١٢٥٤	ينقل	الظاهرة	حَيْلُ الْقَضِقَاضِي
٢٣٧	الخابورة	الباطنة	حَيْلُ الْقَفَاصِ
١٨٧	صحار	الباطنة	حَيْلُ الْقَلْعَتَيْنِ
١٣١	قريات	مسقط	حَيْلُ الْقَوَاسِمِ
٢٣٧	الخابورة	الباطنة	حَيْلُ الْكَبِيَّةِ
٢٣٧	الخابورة	الباطنة	حَيْلُ الْمُحَدَّثِ
٦١	مسقط	مسقط	حَيْلُ الْمُحْمَدِيِّ
١٨٧	صحار	الباطنة	حَيْلُ الْمَرْوَحِ
١٨٨	صحار	الباطنة	حَيْلُ الْمَشَاكِمِ
٢٣٧	الخابورة	الباطنة	حَيْلُ الْمُصَيَّرَةِ
٢٨١	الرستاق	الباطنة	حَيْلُ الْمَقَابِيلِ
٢٣٨	الخابورة	الباطنة	حَيْلُ الْمِلْحِ
٢٣٨	الخابورة	الباطنة	حَيْلُ الْمَلِيحَةِ
١٢٥٤	ينقل	الظاهرة	حَيْلُ الْمَنَازِرَةِ
١١٦٠	عبري	الظاهرة	حَيْلُ الْمَوَاقِيْفِ
٢٣٨	الخابورة	الباطنة	حَيْلُ النَّخْلِ
٢٣٨	الخابورة	الباطنة	حَيْلُ النَّسْلِ
٢٣٨	الخابورة	الباطنة	حَيْلُ الْوَاشِحِيِّ
٢٣٨	الخابورة	الباطنة	حَيْلُ الْوَهَائِبِ
٤٩٧	نزوى	الداخلية	حَيْلُ الْيَمَنِ
١٢٣٥	محضة	الظاهرة	حَيْلُ أَمْسَاكِ
٢٣٨	الخابورة	الباطنة	حَيْلُ أَوْلَادِ عَبْدِ اللَّهِ



رقم الصفحة	الولاية	المنطقة	الإسم
٩٣	السيب	مسقط	حَيْلُ بِنِ رَاشِدِ آلِ عَمِيرٍ
١١٦٠	عبري	الظاهرة	حَيْلُ بَنِي غَرِيبٍ
١٨٨	صحار	الباطنة	حَيْلُ بَنِي كَثِيرٍ
٢٣٨	الخابورة	الباطنة	حَيْلُ بَنِي كَثِيرٍ
٢٣٨	الخابورة	الباطنة	حَيْلُ حَارَّةٍ
١٨٨	صحار	الباطنة	حَيْلُ حَامِيَّةٍ
٦٤١	الحمراء	الداخلية	حَيْلُ دَعْنِ دَقِيقَةَ
٢٨١	الرستاق	الباطنة	حَيْلُ رَابٍ
٣٢٧	السويق	الباطنة	حَيْلُ سَاقَةَ
٢٨١	الرستاق	الباطنة	حَيْلُ صِلْحٍ
٢٣٨	الخابورة	الباطنة	حَيْلُ عُمَرٍ
٢٣٨	الخابورة	الباطنة	حَيْلُ غَمْرَا
٤٩٧	نزوى	الداخلية	حَيْلُ فَرِقٍ
١٨٨	صحار	الباطنة	حَيْلُ قَفْصَةَ
١١٦٠	عبري	الظاهرة	حَيْلُ كَرْبٍ
٤٩٨	نزوى	الداخلية	حَيْلُ لَأَوٍ
١٨٨	صحار	الباطنة	حَيْلُ لَجْبَلَةِ
٢٣٩	الخابورة	الباطنة	حَيْلُ لَعْوَيْنَةَ
٢٣٩	الخابورة	الباطنة	حَيْلُ مُحَيْلٍ
٢٨١	الرستاق	الباطنة	حَيْلُ مَدِيدٍ
١٨٨	صحار	الباطنة	حَيْلُ مَهْنًا
١١٦٠	عبري	الظاهرة	حَيْلُ نَجْدٍ
٢٨١	الرستاق	الباطنة	حَيْلُ نَجُومٍ
١٨٨	صحار	الباطنة	حَيْلُ نَخْلِ
٢٨١	الرستاق	الباطنة	حَيْلُ يِقَاءٍ
٣٨٢	صحم	الباطنة	حَيْلُشِي
١١٣	العامرات	مسقط	حَيْمٍ
١١٠٥	مرباط	ظفار	حِينٍ
١٢٣٥	محضة	الظاهرة	حَيَّوَانٍ

رقم الصفحة	الولاية	المنطقة	الإسم
١٨٨	صحار	الباطنة	حيول بني عيسى
١١٦٠	عبري	الظاهرة	حُيُولُ وَادِي الخَوَزُ
٩٩٢	صلاله	ظفار	خَارَسُ
٩٩٢	صلاله	ظفار	خَارَسُ السَّقْتُ
١١٣	العامرات	مسقط	خب الجمل
٨٧٠	المضيبي	الشرقية	خَبُّ الحَبْنِ
٤٦٩	وادي المعاول	الباطنة	خَبُّ الضَّاحِي
١٠٥٠	سدح	ظفار	خَبْجُنْ
١٠٨٠	طاقه	ظفار	خَبْرَارَتْ
٣٢٧	السويق	الباطنة	خَبَّةُ آلِ حَمِيسِ
١٣٠٤	دبا البيعه	مسندم	خَبَّةُ الشَّامِيسِي
٣٢٧	السويق	الباطنة	خَبَّةُ المَعَاوِلِ
٣٢٧	السويق	الباطنة	خَبَّةُ النُّعَامِيْنَ
٣٢٨	السويق	الباطنة	خَبَّةُ النُّوَافِلِ
٨٣٣	دماء والطائيين	الشرقية	خبة بني سعد
٤٤٤	نخل	الباطنة	خَبَّةُ سُونِي
١٠٦٤	ضلكوت	ظفار	خِثْرْ
١٠٨٠	طاقه	ظفار	خجن
١١٦٠	عبري	الظاهرة	خَدَلْ
١١٦٠	عبري	الظاهرة	خدل فلج السافل
٦٦٥	سمائل	الداخلية	خَدِيرَا
١٠٨٠	طاقه	ظفار	خَدِيلَتْ
٩٩٢	صلاله	ظفار	خِرِرْ
٩٩٢	صلاله	ظفار	خِرِرْ أَزِيرَفْ
١٣٠٤	دبا البيعه	مسندم	خَرَطُومِ البِيحِ
١٢٧٤	خصب	مسندم	خرطوم الصفا
٢٨١	الرستاق	الباطنة	خروج
١١٦١	عبري	الظاهرة	خريم
٢٣٩	الخابورة	الباطنة	خُرَامْ

رقم الصفحة	الولاية	المنطقة	الإسم
١١٠٥	مرباط	ظفار	خُزْم
٨٠٩	جعلان بني بوعلی	الشرقية	خزين
٧٤٧	ابراء	الشرقية	خزينة
١٠٦٤	ضلكوت	ظفار	خَسْ
١٣٥٧	الدقم	الوسطى	خَسَائِم
١١٦١	عبري	الظاهرة	خشت
١٨٨	صحار	الباطنة	خشيشة الملح
١٠٨٠	طاقه	ظفار	خَشِيم (وادي خشيم)
١٢٦٩	خصب	مسندم	خَصْب
١٣٥٧	الدقم	الوسطى	خَصِيْت
٣٢٨	السويق	الباطنة	خَضْرَاء آل بُورُشِيد
٣٢٨	السويق	الباطنة	خَضْرَاء آل سَعْد
٢٣٩	الخابورة	الباطنة	خضراء المكاتيم
٨٧٠	المضيبي	الشرقية	خضراء بني دفاع
٣٥٣	شناص	الباطنة	خَضْرَاوِين
٣٥٣	شناص	الباطنة	خَطْمَة المِلاحة
١٠٦٤	ضلكوت	ظفار	خَطْرَفِي
٩٩٢	صلاله	ظفار	خَطَيْر
١١٠٥	مرباط	ظفار	خِفْ أَر هَدِيد
٩٩٢	صلاله	ظفار	خَفُج
١١٠٥	مرباط	ظفار	خَفُج أَحْبِدِين
١٠٦٤	ضلكوت	ظفار	خَفَجِت
٢٨١	الرستاق	الباطنة	خَفْدِي
١٠٨١	طاقه	ظفار	خَقَاق
١٣٤٤	الجازر	الوسطى	خَلَات
٧٤٧	ابراء	الشرقية	خَلَات
١٨٩	صحار	الباطنة	خَلَب
٦٦٥	سمائل	الداخلية	خَلَة
٣٨٢	صحم	الباطنة	خَلِيْبَة

الإسم	المنطقة	الولاية	رقم الصفحة
خَمَاطُ	الظاهرة	ضنك	١٢١٤
خَمِيْلَةٌ	الداخلية	نزوى	٤٩٨
خَمِيْلَةٌ	الداخلية	بهلا	٦١٠
خَنَادِقُ	الشرقية	ابراء	٧٤٧
خِنَانُ	مسندم	دبا البيعه	١٣٠٥
خَنْطَا	ظفار	صلاله	٩٩٣
خُور رَسَل	الباطنة	الخابورة	٢٣٩
خُور الجَوِيْع	ظفار	مقشن	١١١٩
خُورُ الحَضِيْبِ	الباطنة	السويق	٣٢٨
خور الحَمَام	الباطنة	صحم	٣٨٢
خُور السِّيَابِي	الباطنة	صحار	١٨٩
خُور السَّرِيْط	ظفار	مقشن	١١٢٠
خور الظُّبِي	الباطنة	صحم	٣٨٢
خُور العِشَار	الباطنة	صحم	٣٨٢
خور الفرض	مسقط	السيب	٩٣
خور الملح	الوسطى	الجازر	١٣٤٤
خُورُ المِلْح	الباطنة	صحم	٣٨٢
خُور الهِنْد	الباطنة	الخابورة	٢٣٩
خُور بن عَنُوْدَة	ظفار	مقشن	١١٢٠
خُور جَرَامَا	الشرقية	صور	٧١٩
خُور خُرُوفَان	ظفار	مقشن	١١٢٠
خُور غَاوِي	الوسطى	الجازر	١٣٤٤
خُور وِيْر	الوسطى	الجازر	١٣٤٥
خَوِيْمَةٌ	الشرقية	جعلان بني بوعلي	٨٠٩
دائِمُ	مسقط	العامرات	١١٣
دار البيضاء	الباطنة	صحم	٣٨٣
دَارُ البَيْضَةِ	الداخلية	الحمراء	٦٤١
دَارُ السُّوْدَة	الداخلية	الحمراء	٦٤١
دَارُ العُقُورُ	الداخلية	الحمراء	٦٤١

رقم الصفحة	الولاية	المنطقة	الإسم
٦٤١	الحمراء	الداخلية	دَارُ الْغَافِ
٦٤٢	الحمراء	الداخلية	دَارُ الْقَلِّ
٤٩٨	نزوى	الداخلية	دَارُ الْقَلْعِ
٦٤٢	الحمراء	الداخلية	دار اللثيب
٦٤٢	الحمراء	الداخلية	دار جراد
١١٦١	عبري	الظاهرة	دار غاف
٢٨١	الرستاق	الباطنة	دارس
١٥٦	مطرح	مسقط	دَارُ سَيْتِ
١٢٩٧	دبا البيعه	مسندم	دَبَا
٧٧١	بديه	الشرقية	دَبِيكَ
١٠٨١	طاقه	ظفار	دَرِيَّات
١١٠٥	مرباط	ظفار	دَرَعِيَّة
١٣٤٥	الجازر	الوسطى	دَرَفَان (ردفان)
١٠٦٥	ضلكوت	ظفار	دري
١٣٦٩	محوت	الوسطى	دَعَصَلْ
٤٩٨	نزوى	الداخلية	دِعْنُ الْحَمْرَاءِ
٤٦٩	وادي المعاول	الباطنة	دَعْنَتْ
١٣٢	قريات	مسقط	دَعْمِرْ
١٣٠٥	دبا البيعه	مسندم	دَفَان
١٨٩	صحار	الباطنة	دَفْرَا
٩٣٨	مصيره	الشرقية	دَفِيَّات
٣٨٣	صحم	الباطنة	دِقَالْ
٣٩٩	العوابي	الباطنة	دَكَمْ
٧٤٧	ابراء	الشرقية	دَكَيْك
٩٩٣	صلاله	ظفار	دَلَّتَا
٨٢٧	دماء والطائيين	الشرقية	دماء والطائيين
١١٦١	عبري	الظاهرة	دَنْ
٦١٠	بهلا	الداخلية	دَنْ
١٠٦٥	ضلكوت	ظفار	دَهَقْ

رقم الصفحة	الولاية	المنطقة	الإسم
٩٩٣	صلاله	ظفار	دهق (دهيق)
٩٩٣	صلاله	ظفار	دهق اجرز
١٠٨١	طاقه	ظفار	دهق اوضوي
١١٠٥	مرباط	ظفار	دهق اوطن
١٠٨١	طاقه	ظفار	دهق ثري
٣٨٣	صحم	الباطنة	دهوي
١٢١٤	ضنك	الظاهرة	دوت
١٣٤٥	الجازر	الوسطى	دوحاض
١١٦١	عبري	الظاهرة	دوخفات
١٢٧٤	خصب	مسندم	دورصيني
١٠٢٨	ثمريت	ظفار	دوكة
٩٣٨	مصيره	الشرقية	دوة
١١٦١	عبري	الظاهرة	دويدو
١٣٥٧	الدقم	الوسطى	ديثاب
٩١١	الكامل والوافي	الشرقية	ديدوه
٩٩٣	صلاله	ظفار	ديرزن
٢٨١	الرستاق	الباطنة	ديسلي
١١٦٢	عبري	الظاهرة	ديقرة
١٠٨١	طاقه	ظفار	ديقف
٣٨٣	صحم	الباطنة	ديل آل بريك
٣٨٣	صحم	الباطنة	ديل آل عبدالسلام
١٠٥٨	شليم وجزر الحلايات	ظفار	ديميت
١٣٠٥	دبا البيعه	مسندم	ديني
١٣٣٢	هيما	الوسطى	ذعجوز
٦٤٢	الحمراء	الداخلية	ذات خيل
٩٩٣	صلاله	ظفار	ذا ثب
١٠٥٠	سدح	ظفار	ذجسوت
١٣٤٥	الجازر	الوسطى	ذحومار
١٣٥٨	الدقم	الوسطى	ذربوت

رقم الصفحة	الولاية	المنطقة	الإسم
٩٩٣	صلاله	ظفار	ذغُرب
١٣٥٨	الدقم	الوسطى	ذَمُور
١٣٤٥	الجازر	الوسطى	ذَمِيور
٩٩٤	صلاله	ظفار	ذُنُحِيْر
١٣٥٨	الدقم	الوسطى	ذَنُخر
٩٩٤	صلاله	ظفار	ذِنَمُ أَعْمَنِم
١٠٢٨	ثمريت	ظفار	ذَهَبُون
١٠٥٠	سدح	ظفار	ذولُو
١٠٨١	طاقه	ظفار	ذي جنو
٩٩٤	صلاله	ظفار	ذي سَفُن
١١٠٥	مرباط	ظفار	ذِيَّال
١٠٨٢	طاقه	ظفار	ذيسغُل
١٣٤٥	الجازر	الوسطى	ذِيئِيْب
٥٣٨	ادم	الداخلية	رأسُ الجَبَل
٧١٩	صور	الشرقية	رأسُ الحُد
١٥٦	مطرح	مسقط	رأسُ الحَمراء
٨٠٩	جعلان بني بوعلی	الشرقية	راس الحَوْرَة
١٣٥٨	الدقم	الوسطى	رأسُ الدُقْم
١٣٦٩	محوت	الوسطى	راس الرويس
١٢٧٤	خصب	مسندم	رأسُ الشیخ مَسْعود
١٣٠٥	دبا البيعه	مسندم	رأسُ المَق
١٢٧٤	خصب	مسندم	رأسُ بني البور
٩٣٨	مصيره	الشرقية	رأسُ حِلْف
١٣٥٨	الدقم	الوسطى	رأسُ مَدْرَكَة
١٣٤٥	الجازر	الوسطى	راسُ مَصِياد
٩٩٤	صلاله	ظفار	راهِن
١٠٢٩	ثمريت	ظفار	رَبْكُوت
١٣٤٥	الجازر	الوسطى	رتام
٦٤٢	الحمراء	الداخلية	رَجْمَة شِيخِر

رقم الصفحة	الولاية	المنطقة	الإسم
١٣٥٨	الدقم	الوسطى	زَجِينُ
١١٦٢	عبري	الظاهرة	رحاب
٤١٢	لوى	الباطنة	رَحْبُ
٩٤٩	وادي بني خالد	الشرقية	رحبات
١٢٧٤	خصب	مسندم	رَحِيْبَةٌ
١٠٣٧	رخيوت	ظفار	رخيوت
٤٩٨	نزوى	الداخلية	رَدَّةُ البُوسَعِيدِ
٤٧٠	وادي المعاول	الباطنة	ردة السد
٤٧٠	وادي المعاول	الباطنة	رَدَّةُ السُّدْرِ
٤٧٠	وادي المعاول	الباطنة	رَدَّةُ القَصْفَةِ
١٢٣٥	محضة	الظاهرة	ردة سُوع
١٢٣٥	محضة	الظاهرة	ردة صَاغ
١١٦٢	عبري	الظاهرة	ردة مجزي
٤٧٠	وادي المعاول	الباطنة	ردة مويزة
٩٩٤	صلاله	ظفار	رَزَاتُ
١١٤	العامرات	مسقط	رست قاعس (جاعس)
٣٥٤	شناص	الباطنة	رِسَّةُ المَلْحِ
٩٩٤	صلاله	ظفار	رَشْمُ
٩٩٤	صلاله	ظفار	رَضْمُ
١٨٩	صحار	الباطنة	رُضْوَةٌ
٩٩٤	صلاله	ظفار	رَعْدُ
٣٥٤	شناص	الباطنة	رَعْلَةٌ
١٠٨٢	طاقه	ظفار	رفق
١٣٤٥	الجازر	الوسطى	رَقْمِي
٩٩٥	صلاله	ظفار	رَكْبُ
٩٩٥	صلاله	ظفار	رَكْبُ أَحَلَّتْ
١٣٠٥	دبا البيعه	مسندم	رِكْبَةٌ بن عُوْشان
٦١١	بهلا	الداخلية	رِكة الخاطرية
١١٤	العامرات	مسقط	رَكِيْبُ



الإسم	المنطقة	الولاية	رقم الصفحة
رَمَلَة الحَنَش	ظفار	مقشن	١١٢٠
رملة الكمت	الشرقية	جعلان بني بوحسن	٧٨٦
رملة المَطْرَطرة	ظفار	مقشن	١١٢٠
رَمَلَة بئر العوج	ظفار	مقشن	١١٢٠
رَمَلَة بحيران	ظفار	مقشن	١١٢١
رَمَلَة سَعِيت	ظفار	مكتب محافظ ظفار	١٠٢٠
رَمَلَة مصيراف	ظفار	مقشن	١١٢١
رملة مقشن	ظفار	مقشن	١١٢١
رميلة	الشرقية	بديه	٧٧١
رَهْنُ أَفِيرَق	ظفار	صلاله	٩٩٥
رَهْنُت	ظفار	صلاله	٩٩٥
رُونَب	الوسطى	الجازر	١٣٤٥
روي	مسقط	مطرح	١٥٧
رويبة	الباطنة	الرستاق	٢٨٢
رُويحة	الباطنة	السويق	٣٢٨
رُويضات	الباطنة	لوى	٤١٢
رُويَة	ظفار	ثمريت	١٠٢٩
رِي	الظاهرة	محضة	١٢٣٥
رِيَام	مسقط	مسقط	٦١
رِيثت	ظفار	صلاله	٩٩٥
رِيَسُوت	ظفار	صلاله	٩٩٥
ريكاب	ظفار	صلاله	٩٩٦
ريكيता	ظفار	صلاله	٩٩٦
رِيَمَة	الوسطى	الجازر	١٣٤٥
رِيَمِي	الظاهرة	عبري	١١٦٢
زبارة	الداخلية	ادم	٥٣٩
زبيكة	الشرقية	المضيبي	٨٧٠
زُرْف	ظفار	صلاله	٩٩٦
زَعَاب	الظاهرة	محضة	١٢٣٥

الإسم	المنطقة	الولاية	رقم الصفحة
زَغُوط	الوسطى	الجازر	١٣٤٦
زَغُوت	ظفار	شليم وجزر الحلانيات	١٠٥٨
زِغِي	مسندم	دبا البيعه	١٣٠٥
زقوت	الباطنة	وادي المعاول	٤٧٠
زِكْت	الداخلية	نزوى	٤٩٨
زِكَيْت	الداخلية	ازكي	٥٥٦
زولة	الباطنة	الرستاق	٢٨٢
زويد	الداخلية	بهلا	٦١١
زِيك	ظفار	صلاله	٩٩٦
زينة	ظفار	صلاله	٩٩٦
سائل	الباطنة	الرستاق	٢٨٢
سَابْ قَاشِع	الداخلية	نزوى	٤٩٨
سارج (هرية)	الشرقية	جعلان بني بوحسن	٧٨٦
سَارِق	الشرقية	جعلان بني بوعلي	٨١٠
سالم بن سعيد (شعبة العود بو مسيكة)	الشرقية	المضيبي	٨٧٠
سَاي	الباطنة	الرستاق	٢٨٢
سَبَاع	الظاهرة	عبري	١١٦٢
سبت	الشرقية	الكامل والوافي	٩١١
سَبْطَان	مسندم	دبا البيعه	١٣٠٥
سَبْعُ نَعَايِم	ظفار	صلاله	٩٩٦
ستال	الباطنة	وادي المعاول	٤٧٠
سِتَال	الباطنة	الخابورة	٢٣٩
سِتَال	الباطنة	العوابي	٣٩٩
سَحْرَا	الداخلية	سمائل	٦٦٥
سَحْكُون	الباطنة	العوابي	٣٩٩
سُخَيَات	الباطنة	الخابورة	٢٤٠
سَدَاب	الشرقية	دماء والطائيين	٨٣٣
سداب	مسقط	مسقط	٦١
سَدَابِ	الظاهرة	عبري	١١٦٢

الإسم	المنطقة	الولاية	رقم الصفحة
سِدَاتْ	ظفار	صلاله	٩٩٧
سَدَحْ	ظفار	طاقه	١٠٨٢
سَدَحْ	ظفار	سدح	١٠٤٥
سَدْرَة	الوسطى	محوت	١٣٦٩
سدود	الظاهرة	عبري	١١٦٢
سِدْوِي	مسندم	خصب	١٢٧٤
سِدْوِين	مسندم	دبا البيعه	١٣٠٥
سَدِّي	الداخلية	ازكي	٥٥٧
سِدِيرَاتْ	الشرقية	المضيبي	٨٧٠
سُرور	الداخلية	سمائل	٦٦٥
سطوة	الظاهرة	عبري	١١٦٣
سَعَال	الداخلية	بدبد	٥٨٨
سِعَال	الداخلية	نزوى	٤٩٩
سَعْدَاء	الشرقية	المضيبي	٨٧٠
سَعْدَاه	ظفار	صلاله	٩٩٧
سَعْدَنَات	الوسطى	الدقم	١٣٥٨
سَعْلَة	الباطنة	الرستاق	٢٨٢
سَفَالَة	الشرقية	ابراء	٧٤٧
سِفَالَة السُّكُورْ	الظاهرة	ضنك	١٢١٤
سِفَالَة الوَحْشِي	الظاهرة	ضنك	١٢١٥
سِفَالَة فِدَاء	الظاهرة	ضنك	١٢١٥
سَقْطَة	مسندم	دبا البيعه	١٣٠٥
سَقِفْتْ حَارْت	ظفار	سدح	١٠٥٠
سُقْلَا	الباطنة	نخل	٤٤٥
سكودي	الظاهرة	البريمي	١١٩٩
سُكِيكْرَة	الشرقية	صور	٧١٩
سَلْ	مسقط	العامرات	١١٤
سَلْ	مسندم	خصب	١٢٧٤
سَلْ أَعْلَى	مسندم	خصب	١٢٧٤

الإسم	المنطقة	الولاية	رقم الصفحة
سَلَّ حَبَّ	مسندم	دبا البيعه	١٣٠٦
سَلَّ حَمْدَان	مسندم	دبا البيعه	١٣٠٦
سَلَّ خُوَز	مسندم	دبا البيعه	١٣٠٦
سَلَّ شَحَّة	مسندم	دبا البيعه	١٣٠٦
سَلَان نَاقَة	الشرقية	ابراء	٧٤٧
سَلَّتِ الْيَنْتِ (السجت الينيت)	ظفار	طاقه	١٠٨٢
سلماء	مسقط	قريات	١٣٢
سَلْمِيَة	الشرقية	صور	٧١٩
سَلَوْت	الداخلية	نزوى	٤٩٩
سَلَوْت	الداخلية	بهلا	٦١١
سَلَوَى	الباطنة	بركاء	٢١٥
سَلِيْسِل	الشرقية	جعلان بني بوحسن	٧٨٦
سَلِيل الْحَرِيْبَة	الشرقية	المضيبي	٨٧٠
سَلِيل الْعَقُوق	الشرقية	المضيبي	٨٧١
سَلِيلُ الْغُبْرَة	الوسطى	الجازر	١٣٤٦
سَلِيل الْمُطَلَّقات	الشرقية	المضيبي	٨٧١
سَلِيل بِن شَهِيْم	الشرقية	ابراء	٧٤٧
سَلِيل عبيد	الشرقية	المضيبي	٨٧١
سَمَائِل	الداخلية	سمائل	٦٥٧
سَمَخَة	الظاهرة	عبري	١١٦٣
سَمْدُ السَّان	الشرقية	المضيبي	٨٧١
سَمْرُ الْعَرِيْش	مسندم	خصب	١٢٧٥
سَمَكْت	مسقط	العامرات	١١٤
سَمُوْد	الشرقية	الكامل والوافي	٩١١
سَمِيْر	الوسطى	الدقم	١٣٥٩
سِنَاف	الشرقية	صور	٧١٩
سِنَاو	الشرقية	المضيبي	٨٧١
سِنْت	الداخلية	بهلا	٦١١
سَنْدِيْد	ظفار	طاقه	١٠٨٢

الإسم	المنطقة	الولاية	رقم الصفحة
سِنِي	الباطنة	الرستاق	٢٨٢
سَنَيْبِل	الظاهرة	محضة	١٢٣٥
سنيس	الباطنة	الرستاق	٢٨٢
سنيسل	مسقط	العامرات	١١٤
سهلة	الظاهرة	عبري	١١٦٣
سوديين	مسقط	العامرات	١١٤
سُورُ آل هِلَال	الباطنة	السويق	٣٢٨
سور البلوش	الباطنة	شناصر	٣٥٤
سُورُ الْبَلُوشِ	الباطنة	صحم	٣٨٣
سُورُ الدَّوَّاجِنَةِ	الباطنة	الخابورة	٢٤٠
سور الشُّيادي	الباطنة	صحم	٣٨٣
سُورُ الْعَبْرِي	الباطنة	شناصر	٣٥٤
سُورُ الْمَزَارِيعِ	الباطنة	شناصر	٣٥٤
سور بني حمَّاد	الباطنة	شناصر	٣٥٤
سُورُ جَمَا	مسقط	السيب	٩٣
سُورُ رَبِيعِ	الباطنة	السويق	٣٢٨
سُورُ قَطِيطِ	الباطنة	الخابورة	٢٤٠
سور بني خزيمة	الباطنة	شناصر	٣٥٤
سُورِي (السُّورُ لِي)	الباطنة	الخابورة	٢٤٠
سُوسَةَ	الداخلية	بهلا	٦١١
سُوط	الشرقية	دماء والطائيين	٨٣٣
سُوقَةَ	مسقط	قريات	١٣٢
سوني	الظاهرة	عبري	١١٦٣
سُوي	الشرقية	صور	٧٢٠
سويداء الماء	الظاهرة	عبري	١١٦٣
سياق	الشرقية	وادي بني خالد	٩٥٠
سِيْبَا	مسقط	بوشر	٧٥
سَيَجَا	الباطنة	وادي المعاول	٤٧٠
سِيْجَاء	الداخلية	سمائل	٦٦٥

الإسم	المنطقة	الولاية	رقم الصفحة
سيح الأبيض	الداخلية	بهلا	٦١١
سيح البدو	الشرقية	دماء والطائيين	٨٣٣
سيح البرك	الباطنة	وادي المعاول	٤٧٠
سيح البرير	الباطنة	صحار	١٨٩
سيح البصرة	مسقط	قريات	١٣٢
سيح التمام	مسقط	العامرات	١١٤
سيح الجامود	مسقط	العامرات	١١٤
سيح الحرمل	الشرقية	دماء والطائيين	٨٣٤
سيح الحَسَنَات	الشرقية	صور	٧٢٠
سَيحُ الحَيْل	الشرقية	وادي بني خالد	٩٥٠
سيح الخيرات	ظفار	ثمريت	١٠٢٩
سَيحُ الدَّير	مسندم	دبا البيعه	١٣٠٦
سيح الرحمات	الباطنة	السويق	٣٢٨
سيح الرَّحبة	الشرقية	ابراء	٧٤٨
سَيحُ الرَّسَيْل	الشرقية	وادي بني خالد	٩٥٠
سَيحُ الرفيع	الشرقية	وادي بني خالد	٩٥٠
سيح السراة	الشرقية	المضيبي	٨٧١
سيح الصخام	مسقط	العامرات	١١٤
سيح الظاهر	الداخلية	سمائل	٦٦٥
سَيحُ الظُّبى	مسقط	العامرات	١١٥
سيح العافية	الشرقية	ابراء	٧٤٨
سيح العزيزة	مسقط	قريات	١٣٢
سيح العقرب	الشرقية	دماء والطائيين	٨٣٤
سيح الغل	مسندم	دبا البيعه	١٣٠٦
سَيحُ القَاع	الداخلية	نزوى	٤٩٩
سَيحُ القَطَا	الشرقية	ابراء	٧٤٨
سَيحُ المَالِح	مسقط	مطرح	١٥٧
سيح المبحص	الشرقية	دماء والطائيين	٨٣٤
سيح المجرة	الشرقية	دماء والطائيين	٨٣٤

رقم الصفحة	الولاية	المنطقة	الإسم
١١٦٣	عبري	الظاهرة	سيح المسرات
٦١١	بهلا	الداخلية	سيح المعاشي
١٨٩	صحار	الباطنة	سيح المكارم
٤٢٩	المصنعة	الباطنة	سيح الملة
٧٨٦	جعلان بني بوحسن	الشرقية	سيح النمر
٢٨٢	الرستاق	الباطنة	سيح اليسر
٨٣٤	دماء والطائيين	الشرقية	سيح بوصبح
٥٣٩	ادم	الداخلية	سيح رول
١٨٩	صحار	الباطنة	سيح ظهر الخارج
٧٢٠	صور	الشرقية	سيح عُوينة
٤٩٩	نزوى	الداخلية	سيح قَطَنَة
١٣٠٦	دبا البيعه	مسندم	سيح لَغْوَيْفَة
٤٧٠	وادي المعاول	الباطنة	سيحوت
٨١٠	جعلان بني بوعلي	الشرقية	سيحون
١٠٨٢	طاقه	ظفار	سيطخ
٢٨٣	الرستاق	الباطنة	سيح
٦١٢	بهلا	الداخلية	سيقم
٦٢	مسقط	مسقط	سيفة الشيخ
٩١٢	الكامل والوافي	الشرقية	سيق
٤٩٩	نزوى	الداخلية	سيق
٥٥٧	ازكي	الداخلية	سَيَمَا الْجَنُوبِيَّة
٥٥٧	ازكي	الداخلية	سَيَمَا الشَّمَالِيَّة
٧٢٠	صور	الشرقية	سيماء
٨١٠	جعلان بني بوعلي	الشرقية	سيهون
١٢٧٥	خصب	مسندم	شَابُوص
٨٣٤	دماء والطائيين	الشرقية	شآت
٧٧١	بديه	الشرقية	شاحك
١١٠٦	مرباط	ظفار	شاغر
٦١٢	بهلا	الداخلية	شاغي القتلى

رقم الصفحة	الولاية	المنطقة	الإسم
٥٥٧	ازكي	الداخلية	شَافِع
١٨٩	صحار	الباطنة	شَام
٧٢٠	صور	الشرقية	شَامَة
١٩٠	صحار	الباطنة	شامة
٩٩٧	صلاله	ظفار	شاهب
١٠٣٩	رخيوت	ظفار	شَاهِب
٧٧١	بديه	الشرقية	شَبَاك
٩٩٧	صلاله	ظفار	شَبُوب
١١٦٣	عبري	الظاهرة	شَبِيكَة (الشبكة)
٧٧١	بديه	الشرقية	شَجَة ( شقة ) الرَاكَة
٧٧١	بديه	الشرقية	شَجَة ( شقة ) شُوجَب
٩٩٧	صلاله	ظفار	شَجْرَت
٩٩٧	صلاله	ظفار	شَحْرُن
٣٥٤	شناص	الباطنة	شِحْس
١٢٨٧	بخا	مسندم	شِحَة
٢٤٠	الخابورة	الباطنة	شَخْبُوط
١٣٣٢	هيما	الوسطى	شخرا
٩٩٧	صلاله	ظفار	شَخْضُت
٩٩٧	صلاله	ظفار	شَدْحَتِي
١٣٦٩	محوت	الوسطى	شَدْحُوح
٩٩٨	صلاله	ظفار	شَدَد
١٠٤٠	رخيوت	ظفار	شَدَد
٦١٢	بهلا	الداخلية	شَدِيَت
٩٥٠	وادي بني خالد	الشرقية	شَرَاج الجِدُل
٨٧١	المضيبي	الشرقية	شَرَاْفَة
٩٩٨	صلاله	ظفار	شَرِيْث
١٠٥٨	شليم وجزر الحلاقيات	ظفار	شَرِيْثَات
٩٩٨	صلاله	ظفار	شَرِيْثُت
١٠٨٢	طاقه	ظفار	شَرْت



رقم الصفحة	الولاية	المنطقة	الإسم
١١٠٦	مرباط	ظفار	سُرْج
١٣٠٦	دبا البيعه	مسندم	سُرْجَة الشوع
٧٤٨	ابراء	الشرقية	سُرْجَة المعدّة
١٠٨٣	طاقه	ظفار	سِرْخ
١١٠٦	مرباط	ظفار	سِرْخَنُ أَيْسُرْ
١١٠٦	مرباط	ظفار	سِرْز
٤٢٩	المصنعة	الباطنة	شرس آل بريك
٤٢٩	المصنعة	الباطنة	شرس الهدادبة
٧٤٨	ابراء	الشرقية	سُرْص
٩٩٨	صلاله	ظفار	سِرْص
١٢٣٥	محضة	الظاهرة	سُرْم
٢٤٠	الخابورة	الباطنة	شْرِيسَة
٨١٠	جعلان بني بوعلی	الشرقية	شْرِيسَة
١٠٦٥	ضلكوت	ظفار	سُرَا
٣٨٣	صحم	الباطنة	شِسْب
١٠٤٠	رخيوت	ظفار	شِصْر
١٠٦٥	ضلكوت	ظفار	شِصِرْتِي
١٠٨٣	طاقه	ظفار	شِصِرِن
٩٩٨	صلاله	ظفار	شِصِرِن
١٠٨٣	طاقه	ظفار	سُضِرِرْ
١٠٦٥	ضلكوت	ظفار	شِظْف
٩٩٨	صلاله	ظفار	سَع حَارْت
١٣٤٦	الجازر	الوسطى	شِعَابُ السّود
١٣٤٦	الجازر	الوسطى	شِعَابُ هَل سَاعِد
٩٩٨	صلاله	ظفار	شِعْبُ أَسْخ
١٣٤٦	الجازر	الوسطى	شِعْبُ العَرَاد
١٠٤٠	رخيوت	ظفار	شَعْبُت
١١٠٦	مرباط	ظفار	شَعْبِن
٨٧٢	المضيبي	الشرقية	شعبة المثمار

رقم الصفحة	الولاية	المنطقة	الإسم
٦٩٢	منح	الداخلية	شعبة المشية
١٣٧٠	محوت	الوسطى	شعبة رغب
١٣٤٦	الجازر	الوسطى	شُعْبَةُ سَهِيلَةَ
١٠٤٠	رخيوت	ظفار	شَعْتُ
٩٣٨	مصيره	الشرقية	شَعْنَزِي
١٠٦٥	ضلكوت	ظفار	شَعْرُ
٩٣٨	مصيره	الشرقية	شَغْفُ
٩٩٨	صلاله	ظفار	شَقْفِنْتُ
١١٦٤	عبري	الظاهرة	شلاشل
٩٩٩	صلاله	ظفار	شِلَلْنْتُ
١٠٥٠	سدح	ظفار	شِلْمُ
١٠٥٧	شليم وجزر الحلاقيات	ظفار	شليم
١٢٧٥	خصب	مسندم	شَمُ
٣٥٤	شناصر	الباطنة	شَمْسُ
١١٦٤	عبري	الظاهرة	شَمَيْتُ
٣٤٩	شناصر	الباطنة	شَنَاصُ
١١٠٦	مرباط	ظفار	شَنْجَحِي
١٠٨٣	طاقه	ظفار	شَنْزِيحَتَا
٨٩٥	القابل	الشرقية	شَنَّة
٨١٠	جعلان بني بوعلي	الشرقية	شَنَّة
١٣٧٠	محوت	الوسطى	شنة
٤٩٩	نزوى	الداخلية	شنوات
١١٦٤	عبري	الظاهرة	شُنَيْتَةُ
١١٠٦	مرباط	ظفار	شها أَرَعْفُنْ
١١٠٧	مرباط	ظفار	شها أَقْشَعِرْ
١٠٨٣	طاقه	ظفار	شَهَبُ (دار شهب)
١٠٤٠	رخيوت	ظفار	شَهَبُ أَصْعَبُ
٩٩٩	صلاله	ظفار	شَهَبُ آعُنْ
١١٠٧	مرباط	ظفار	شهيم

رقم الصفحة	الولاية	المنطقة	الإسم
١٣٥٩	الدقم	الوسطى	شُوَعَيْر
٧٢٠	صور	الشرقية	شُوفِي
٣٩٩	العوابي	الباطنة	شُوهُ
١٠٨٣	طاقه	ظفار	شوهو
١١٦٤	عبري	الظاهرة	شويحط
١٣٤٦	الجازر	الوسطى	شُويكَل
٧٢٠	صور	الشرقية	شِيَاغ
١٣٤٦	الجازر	الوسطى	شيبون
١٠٥٩	شليم وجزر الحلانيات	ظفار	شَيَّبُون
٨١٠	جعلان بني بوعلی	الشرقية	شَيَجَر
١٠٨٣	طاقه	ظفار	شِيحِتْ
٩٩٩	صلاله	ظفار	شِيحِتْ
٣٨٣	صحم	الباطنة	شِيْدَة
٩٩٩	صلاله	ظفار	شير
٩٩٩	صلاله	ظفار	شيرخ
١٠٤٠	رخيوت	ظفار	شيرشيتي
١٢٧٥	خصب	مسندم	شِيصَة
١٠٥٠	سدح	ظفار	شِيغَتْ
١٢٣٦	محضة	الظاهرة	شِيكْ
٩٩٩	صلاله	ظفار	شيلْ
١٣٢	قريات	مسقط	شية
٧٥	بوشر	مسقط	صَاد
٩٩٩	صلاله	ظفار	صَارَتْ
١٣٠٧	دبا البيعه	مسندم	صَانَات
١٢٧٥	خصب	مسندم	صَاوِي (صِيوي)
٨٧٢	المضيبي	الشرقية	صبصوب
١٧٧	صحار	الباطنة	صُحَار
٣٨٤	صحم	الباطنة	صَحَد
٩٩٩	صلاله	ظفار	صَحَلْنَتْ

رقم الصفحة	الولاية	المنطقة	الإسم
٣٧٥	صحم	الباطنة	صَحَم
١٢٥٤	ينقل	الظاهرة	صَدَامَةَ الدَّرَاوِشَّة
١٢٥٥	ينقل	الظاهرة	صَدَامَةَ بَنِي عَيْسَى
٢٤٠	الخابورة	الباطنة	صَدَّان
١٣٠٧	دبا البيعه	مسندم	صِدْقَةَ
١٩٠	صحار	الباطنة	صَدَم
١٣٧٠	محوت	الوسطى	صراب
١١٠٧	مرباط	ظفار	صِرَاخ
١٠٠٠	صلاله	ظفار	صِرْحِدْ
١٠٨٣	طاقه	ظفار	صِرْفِت
١٠٨٤	طاقه	ظفار	صِرْفِنْتِي
١٠٦٥	ضلكوت	ظفار	صرفيت
١١٦٤	عبري	الظاهرة	صَغْبَا
١١٩٩	البريمي	الظاهرة	صَعْرَاء
٤٧٠	وادي المعاول	الباطنة	صَفَا الأَبْيَض
٢٨٣	الرستاق	الباطنة	صَفَاء
٢٨٣	الرستاق	الباطنة	صفاء الرستاق
٩٣٩	مصيره	الشرقية	صَفَائِقْ
١٠٠٠	صلاله	ظفار	صِفْع
٧٢١	صور	الشرقية	صَفْن
١٢٣٦	محضة	الظاهرة	صَفْوَان
٤٩٩	نزوى	الداخلية	صَفِي صحراء (صحرة)
٦١٢	بهلا	الداخلية	صفيحاء
٣٥٤	شناص	الباطنة	صُفَيْدَة
٣٩٩	العوابي	الباطنة	صَقْر أو سَقْر
١٠٨٤	طاقه	ظفار	صِلَال
٩٦٩	صلاله	ظفار	صَلَالَة
١٣٢	قريات	مسقط	صلان
١٩٠	صحار	الباطنة	صَلَان

رقم الصفحة	الولاية	المنطقة	الإسم
٣٨٤	صحم	الباطنة	صلبوح
١١٥	العامرات	مسقط	صلفي
٢٨٣	الرستاق	الباطنة	صلماء
١٣٠٧	دبا البيعه	مسندم	صلمّنت
١٠٠٠	صلاله	ظفار	صليت
٧٥	بوشر	مسقط	صُنب
٦١٢	بهلا	الداخلية	صنّت
٥٣٩	ادم	الداخلية	صنّعاء
٧٤٨	ابراء	الشرقية	صنّعاء
٣٩٩	العوابي	الباطنة	صنّعاء
٢٤٠	الخابورة	الباطنة	صنّعاء بني غافر
٩٣٩	مصيره	الشرقية	صنفة
٣٩٩	العوابي	الباطنة	صنّيبغ
١٩٠	صحار	الباطنة	صهبان
١٠٤٠	رخيوت	ظفار	صهد
١٠٨٤	طاقه	ظفار	صهل
١٣١٧	مدحا	مسندم	صهناء
٧١٥	صور	الشرقية	صُور
٩٣٩	مصيره	الشرقية	صُور مصيرة
١٣٤٧	الجازر	الوسطى	صُوقرة
٨٣٤	دماء والطائيين	الشرقية	صومحان
٦٦٥	سمائل	الداخلية	صومره
٦٦٥	سمائل	الداخلية	صياء
١٣٢	قريات	مسقط	صياء
١٣٤٧	الجازر	الوسطى	صياغ
١٢٧٥	خصب	مسندم	صينبي
١٠٠٠	صلاله	ظفار	صيرنت
١٢٥٥	ينقل	الظاهرة	صيّغ
١٣٧٠	محوت	الوسطى	صيفاء

رقم الصفحة	الولاية	المنطقة	الإسم
١٩٠	صحار	الباطنة	ضالة
١٣٢	قريات	مسقط	ضباب
٨٩٦	القابل	الشرقية	ضباحة
٢٨٣	الرستاق	الباطنة	ضَبَعَة
٢٨٣	الرستاق	الباطنة	ضَبْعُوت
٤١٣	لوى	الباطنة	ضَبْعِين
١١٥	العامرات	مسقط	ضِبْكَت
٣٨٤	صحم	الباطنة	ضرحت
١٠٤٠	رخيوت	ظفار	ضُرُق
١٠٠٠	صلاله	ظفار	ضِفْنَه
١١٦٤	عبري	الظاهرة	ضِبْع
٣٨٤	صحم	الباطنة	ضَلْع
١٠٦٣	ضلكوت	ظفار	ضَلْكَوت
١١٦٤	عبري	الظاهرة	ضَمّ
١٢١١	ضنك	الظاهرة	ضَنَك
٢٨٣	الرستاق	الباطنة	ضَوِي
٣٨٤	صحم	الباطنة	ضياق
٣٢٨	السويق	الباطنة	ضِيَان آل بُو سَعِيد
٣٢٨	السويق	الباطنة	ضِيَان البَلُوش
٣٢٩	السويق	الباطنة	ضِيَان البَوَارِح
٣٢٩	السويق	الباطنة	سَضِيَان الجَهَاوِر
٣٢٩	السويق	الباطنة	ضِيَان بَنِي خَرُوص
١٠٠٠	صلاله	ظفار	ضِيَا
١٠٠٠	صلاله	ظفار	ضِيَكْب
١١٠٧	مرباط	ظفار	ضِيَكِيْتَا
١٠٦٩	طاقه	ظفار	طَاقَة
١٣٥٩	الدقم	الوسطى	طَاقَة عَبْكَ
١٣٥٩	الدقم	الوسطى	طَبَّارِي (طيارِي)
١٣٣٢	هيما	الوسطى	طَبَّاقَة

رقم الصفحة	الولاية	المنطقة	الإسم
١٢٨٧	بخا	مسندم	طبيب
١٣٣٣	هيما	الوسطى	طريبيل
١٢٣٦	محضة	الظاهرة	طُربِيحَة
٣٥٤	شناص	الباطنة	طُريف المخامِرة
٣٥٥	شناص	الباطنة	طُريف حَجِّي
١٠٥٠	سدح	ظفار	طُشَق
١٢٧٥	خصب	مسندم	طُف الرِّخْم
٣٥٥	شناص	الباطنة	طُمَيْت
٩١٢	الكامل والوافي	الشرقية	طَهْوَة
١٢٧٦	خصب	مسندم	طَوَالَه (طولي)
١٠٠٠	صلاله	ظفار	طُوت
٢٤٠	الخابورة	الباطنة	طوي
١١٠٧	مرباط	ظفار	طوي آعتير
٣٢٩	السويق	الباطنة	طُوي الأَشَقْر
٢٨٣	الرستاق	الباطنة	طُوي البَدُو
٦٤٢	الحمراء	الداخلية	طوي الجحلة
٨١٠	جعلان بني بوعلي	الشرقية	طوي الجديد
١٣١٧	مدحا	مسندم	طُوي الجَرَادِيَة
٥٠٠	نزوى	الداخلية	طُوي الجِزْم
١٩٠	صحار	الباطنة	طُوي الحَمْرَاء
١٩٠	صحار	الباطنة	طُوي الخَطْمَة
١١٦٥	عبري	الظاهرة	طُوي الخُوَيْر
١٢٣٦	محضة	الظاهرة	طُوي السُدْرَات
٤٧١	وادي المعاول	الباطنة	طُوي السُّوقِمَة
٣٩٩	العوابي	الباطنة	طُوي السِّيح
٢٨٣	الرستاق	الباطنة	طُوي الشَّامِيَة
٥٠٠	نزوى	الداخلية	طُوي الضَّيْبَة
٦٤٢	الحمراء	الداخلية	طُوي العَقْبَة
٥٥٧	ازكي	الداخلية	طُوي العَقْبَة

رقم الصفحة	الولاية	المنطقة	الإسم
١١٩٩	البريمي	الظاهرة	طوي العُقْدَة
١٩٠	صحار	الباطنة	طوي العنبر
٥٣٩	ادم	الداخلية	طوي العود
٤٧١	وادي المعاول	الباطنة	طوي الغافة
٥٠٠	نزوى	الداخلية	طوي الغبيرة
٨١٠	جعلان بني بوعلی	الشرقية	طوي الفراجي
٥٠٠	نزوى	الداخلية	طوي اللثة
٥٠٠	نزوى	الداخلية	طوي المانية
١٩١	صحار	الباطنة	طوي المريرة
٣٥٥	شناص	الباطنة	طوي المنحاز
٦١٢	بهلا	الداخلية	طوي النصف
٥٠٠	نزوى	الداخلية	طوي النصف
١٢٥٥	ينقل	الظاهرة	طوي النوامية
٧٧٢	بديه	الشرقية	طوي إنجي
١٩١	صحار	الباطنة	طوي بيرجم
٩١٢	الكامل والوافي	الشرقية	طوي تاجوري (محمد خميس)
٦١٢	بهلا	الداخلية	طوي جوار
٩١٢	الكامل والوافي	الشرقية	طوي حاتم
٨١٠	جعلان بني بوعلی	الشرقية	طوي حر قوص
٩١٢	الكامل والوافي	الشرقية	طوي حقين
١٣١٧	مدحا	مسندم	طوي خالد
٧٨٧	جعلان بني بوحسن	الشرقية	طوي خميس
٦٦٦	سمائل	الداخلية	طوي دهمان
١٣١٧	مدحا	مسندم	طوي راشد
٨٧٢	المضيبي	الشرقية	طوي راعي جدعان
٨١٠	جعلان بني بوعلی	الشرقية	طوي ساعد (طوي سعيد)
٧٨٧	جعلان بني بوحسن	الشرقية	طوي سالم
٨١٠	جعلان بني بوعلی	الشرقية	طوي سالم بن خنيفر
٩٥٠	وادي بني خالد	الشرقية	طوي سلطان



الإسم	المنطقة	الولاية	رقم الصفحة
طُوي سَعْدَة	الداخلية	نزوى	٥٠٠
طُوي سَلِيم	الشرقية	وادي بني خالد	٩٥١
طوي شَيْخَة	الشرقية	جعلان بني بوحسن	٧٨٧
طوي صفي	الباطنة	صحار	١٩١
طوي طيخة	الظاهرة	عبري	١١٦٥
طُوي عَائِشَة	الشرقية	الكامل والوافي	٩١٢
طوي عامر محمد	الشرقية	جعلان بني بوحسن	٧٨٧
طوي عبيد	الشرقية	جعلان بني بوعلي	٨١٠
طوي غاسي	الشرقية	المضبيبي	٨٧٢
طوي مبارك	الشرقية	الكامل والوافي	٩١٢
طوي محمد سعيد	الشرقية	الكامل والوافي	٩١٣
طُوي مُسَعَد	الشرقية	وادي بني خالد	٩٥١
طُوي ناصر محمد	الشرقية	بديه	٧٧٢
طوي هلال	الشرقية	بديه	٧٧٢
طِيخ	ظفار	طاقه	١٠٨٤
طيطام	ظفار	صلاله	١٠٠٠
طيقبِق	ظفار	مرباط	١١٠٧
طِيمَسَا	الداخلية	نزوى	٥٠٠
طِيوي	الشرقية	صور	٧٢١
ظاهر الخر	الباطنة	الرستاق	٢٨٤
ظَاهِر الفَوَارِس	الظاهرة	عبري	١١٦٥
ظَاهِر الوَعْرَة	مسندم	مدحا	١٣١٧
ظريت	ظفار	سدح	١٠٥٠
ظريت أُوم	ظفار	طاقه	١٠٨٤
ظليلَة	الباطنة	الخابورة	٢٤١
ظَلِيمَة	الظاهرة	عبري	١١٦٥
ظَهْر	الوسطى	الدقم	١٣٥٩
ظَهْر القَرْن	مسندم	دبا البيعه	١٣٠٧
ظهران الطوي	الباطنة	صحار	١٩١

رقم الصفحة	الولاية	المنطقة	الإسم
٢٤١	الخابورة	الباطنة	ظهرة السلم
١٣١٧	مدحا	مسندم	ظَهرة العَقَارِبْ
٢٨٤	الرستاق	الباطنة	ظهرة القلين
٤١٣	لوى	الباطنة	ظَبِيان
٢٨٤	الرستاق	الباطنة	ظِيظة
١٠٠١	صلاله	ظفار	عَاذَلْ
١٠٥٩	شليم وجزر الحلانيات	ظفار	عَاَرَة
١٠٥٠	سدح	ظفار	عَاْمُنْت
١١٠٧	مرباط	ظفار	عَاْمُنْت
٧٢١	صور	الشرقية	عَبَاتْ
٢٤١	الخابورة	الباطنة	عَبَّاسَة
١٩١	صحار	الباطنة	عِبالة
١٣٣	قريات	مسقط	عَبَايَة
١١٤١	عبري	الظاهرة	عَبْرِي
١٢٣٦	محضة	الظاهرة	عَبُول
٨٣٥	دماء والطائيين	الشرقية	عَجْمَاء
٣٥٥	شناصر	الباطنة	عَجِيب
١١٥	العامرات	مسقط	عَدن
٢٤١	الخابورة	الباطنة	عَدَن
١٠٠١	صلاله	ظفار	عَدْنِب
٧٢١	صور	الشرقية	عَدَة
١٠٨٤	طاقه	ظفار	عَرْتْ
١٠٠١	صلاله	ظفار	عَرَشِنْتِي
٢٨٤	الرستاق	الباطنة	عَرَعَر
١٠٦٦	ضلكوت	ظفار	عُرْف
٩٣٩	مصيره	الشرقية	عُرْف
٨١١	جعلان بني بوعلي	الشرقية	عرف لخضر/الخضر
١٠٤٠	رخيوت	ظفار	عُرْفَت
١١٢١	مقشن	ظفار	عُرْق الجَسَع

رقم الصفحة	الولاية	المنطقة	الإسم
١١٢١	مقشن	ظفار	عَرَقُ الْمُنْتَصِر
١٢٨٧	بخا	مسندم	عَرَقَات
١٠٠١	صلاله	ظفار	عَرَقَم
١٣٣	قريات	مسقط	عَرَقِي
١٠٠١	صلاله	ظفار	عَرَم
١٠٨٥	طاقه	ظفار	عَرَم
١٠٨٥	طاقه	ظفار	عَرِن
١٠٠١	صلاله	ظفار	عَرِنْت
١٣٤٧	الجازر	الوسطى	عُرُوفُ هَلْ سَعْدُ
١٠٥١	سدح	ظفار	عَرِيْتَا
٨١١	جعلان بني بوعلی	الشرقية	عَرِيْفَات
٧٧٢	بديه	الشرقية	عَرِيْش
٩١٣	الكامل والوافي	الشرقية	عَز
٨٩٦	القبائل	الشرقية	عَز
٦٩٢	منح	الداخلية	عَز
١٠٠١	صلاله	ظفار	عَسْم
١١٦٥	عبري	الظاهرة	عُسَيْبِق
٣٥٥	شناصر	الباطنة	عَصِي
١٠٨٥	طاقه	ظفار	عَطْرِيْتَا
١٣٣	قريات	مسقط	عَفَا
١٣٠٧	دبا البيعه	مسندم	عَقْبُ الْعَوْسُو
١٠٠١	صلاله	ظفار	عَقْبَا
٥٠١	نزوى	الداخلية	عَقْبَةُ الْبِيوت
١٣٠٧	دبا البيعه	مسندم	عَقْبَةُ الصَّخَام
٨٣٥	دماء والطائيين	الشرقية	عَقْدَاء
١٩١	صحار	الباطنة	عُقْدَةُ الْحُنَيْنِيَّة
٦٤٢	الحمراء	الداخلية	عُقْدَةُ الْغَاف
٤١٣	لوى	الباطنة	عُقْدَةُ الْمَوَانِع
٤٤٥	نخل	الباطنة	عُقْرُ زَيْد

الإسم	المنطقة	الولاية	رقم الصفحة
عَقْرَب (أرحب)	الظاهرة	عبري	١١٦٥
عَقْرِيَّة	ظفار	مرباط	١١٠٨
عَقِيْب	الظاهرة	ضنك	١٢١٥
عقير العبريين	الباطنة	صحم	٣٨٤
عقيرات	ظفار	طاقه	١٠٨٥
عَكْرُوت	ظفار	طاقه	١٠٨٥
عَكْرِيَّت	ظفار	طاقه	١٠٨٥
عَلَا	ظفار	صلاله	١٠٠٢
علا أخريم (أعلا أخريم)	ظفار	طاقه	١٠٨٥
عَلَام	ظفار	طاقه	١٠٨٥
عَلَايَة	الشرقية	ابراء	٧٤٨
عَلَايَة فِدَاء	الظاهرة	ضنك	١٢١٥
عَلُو	ظفار	مرباط	١١٠٨
علي	الباطنة	صحار	١٩١
علي العالي	ظفار	صلاله	١٠٠٢
عَمَد	الباطنة	صحار	١٩٢
عَمَدَات	ظفار	ثمريت	١٠٢٩
عَمُق	الباطنة	الرستاق	٢٨٤
عمق	مسقط	قريات	١٣٣
عَمُق	الشرقية	مصيره	٩٣٩
عَمُق	الشرقية	وادي بني خالد	٩٥١
عَمُق	الباطنة	صحار	١٩٢
عَمُق الرُبَاخ	مسقط	قريات	١٣٣
عَمُق بئر	الشرقية	صور	٧٢١
عَمَقَا	الداخلية	بهلا	٦١٢
عَمَلَاء	الظاهرة	عبري	١١٦٦
عَمِيْقَة	الشرقية	دماء والطائيين	٨٣٥
عِن العين	ظفار	صلاله	١٠٠٢
عنبر	الشرقية	القابل	٨٩٦

رقم الصفحة	الولاية	المنطقة	الإسم
٧٢١	صور	الشرقية	عَنْت
١٠٨٦	طاقه	ظفار	عنثوق
١٠٨٦	طاقه	ظفار	عنثيقتا
١٣٣٣	هيما	الوسطى	عَنْزُوز
١٩٢	صحار	الباطنة	عَوْتَب
٩١٣	الكامل والوافي	الشرقية	عُودِ المَرخِ
١٣٤٧	الجازر	الوسطى	عود البنات
١٣٤٧	الجازر	الوسطى	عُودِ جَرِيح
١٣٤٧	الجازر	الوسطى	عُودِ غَضَاب
١٣٤٧	الجازر	الوسطى	عُودِ غِيل
١٣٤٧	الجازر	الوسطى	عُودِ مَشْرَف
٨١١	جعلان بني بوعلي	الشرقية	عُورَاب
١٠٠٢	صلاله	ظفار	عُورِضِ أَقْنَصِد
١٠٠٢	صلاله	ظفار	عُوس
٨٣٥	دماء والطائيين	الشرقية	عُوف
١٠٠٢	صلاله	ظفار	عُوقِد (العوقدين)
٣٨٤	صحم	الباطنة	عُومَة
٨١١	جعلان بني بوعلي	الشرقية	عُويبيات
٥٥٧	ازكي	الداخلية	عويسان
٦١٣	بهلا	الداخلية	عُويْفِيَة
٤٧١	وادي المعاول	الباطنة	عُويْنَة الزَغْبِي
١٠٢٩	ثمريت	ظفار	عيبوت
١٠٢٠	مكتب محافظ ظفار	ظفار	عيبوت
١٣٤٧	الجازر	الوسطى	عِيدَانِ كَبْرَة
١٠٢٠	مكتب محافظ ظفار	ظفار	عِيدَم
١٢٧٦	خصب	مسندم	عِيدَة
١١٠٨	مرباط	ظفار	عين
٢٨٥	الرستاق	الباطنة	عَيْنِ الحَوَيْت
٣٨٥	صحم	الباطنة	عين الراكه

رقم الصفحة	الولاية	المنطقة	الإسم
٤٤٥	نخل	الباطنة	عَيْنُ السُّخْنَةِ
٤٠٠	العوابي	الباطنة	عين الغاف
٧٢١	صور	الشرقية	عَيْنُ القَشِّ
٧٨٧	جعلان بني بوحسن	الشرقية	عين المَشَارْفَةِ
١٠٠٢	صلاله	ظفار	عين جرزيز
٤٧١	وادي المعاول	الباطنة	عين راشد
٢٨٥	الرستاق	الباطنة	عَيْنُ عُمُقٍ
٤٠٠	العوابي	الباطنة	عَيْنُ كَرْفَسٍ
١٥٧	مطرح	مسقط	عَيْنُتْ
١٣٠٧	دبا البيعه	مسندم	عَيْنِي
٢٨٥	الرستاق	الباطنة	عَيْنِي
١٠٥٩	شليم وجزر الحلايات	ظفار	عَيْنِيَّة
١٠٢٩	ثمريت	ظفار	عِيُون
٨١١	جعلان بني بوعلي	الشرقية	عِيُون
٧٢٢	صور	الشرقية	عِيُون
١٠٦٦	ضلكوت	ظفار	غَاتِقُ
١٠٦٦	ضلكوت	ظفار	غَاثُو
١٠٠٢	صلاله	ظفار	غاثو أحبوت
١٠٨٦	طاقه	ظفار	غار
٣٨٥	صحم	الباطنة	غار الأصفر
١٣٤٧	الجازر	الوسطى	غَارَ مَخَاطِطٍ
١٠٠٣	صلاله	ظفار	غارنت
١١٠٨	مرباط	ظفار	غارة
١٣٧٠	محوت	الوسطى	غاف راشد
١٣٥٩	الدقم	الوسطى	غَافَةُ مَحْجَانَ
١٠٠٣	صلاله	ظفار	غَانِجَتْ
١٢٧٦	خصب	مسندم	غَبِّ عَلِي
١٢٧٦	خصب	مسندم	غَبِّ قَدِيمَةٍ
١٠٠٣	صلاله	ظفار	غَبْرَقُ

الإسم	المنطقة	الولاية	رقم الصفحة
غَبْرَةُ الطَّام	الشرقية	دماء والطائيين	٨٣٥
غَبْرَةُ الطو	الباطنة	نخل	٤٤٥
غَبْرَةُ غَلِيفِيْط	الشرقية	بديه	٧٧٢
غَبْرَةُ نَزْوَى	الداخلية	نزوى	٥٠١
غَبْن (الخضراء)	الوسطى	الجازر	١٣٤٨
غَبْنَة	مسندم	خصب	١٢٧٦
غَتْل	الباطنة	لوى	٤١٣
غَدَان	الوسطى	الجازر	١٣٤٨
غَدَايِم	الوسطى	الجازر	١٣٤٨
غَدَت (أغديت)	ظفار	صلاله	١٠٠٣
غَدَتِ أَد حَوْر	ظفار	مرباط	١١٠٨
غَدَتِ إِل مَارَت	ظفار	صلاله	١٠٠٣
غَدَم (قدم)	ظفار	صلاله	١٠٠٣
غَدْن	ظفار	رخيوت	١٠٤١
غَدُو	ظفار	ضلكوت	١٠٦٦
غَدُو	ظفار	صلاله	١٠٠٣
غدير	الشرقية	القابل	٨٩٦
غَدِيَّة	ظفار	مرباط	١١٠٨
غَرَابَة	الداخلية	بدبد	٥٨٨
غَرَارَة	الشرقية	الكامل والوافي	٩١٣
غَرَامَة	الباطنة	الرستاق	٢٨٥
غَرِبَاء	الباطنة	الخابورة	٢٤١
غُرْفَة آل حَمَد	الباطنة	السويق	٣٢٩
غُرْفَة الشَّرِيف	الباطنة	السويق	٣٢٩
غُرْفَة أَوْلَاد حَوِيْطَر	الباطنة	السويق	٣٢٩
غَرْم	مسندم	خصب	١٢٧٦
غَزِيْل	الباطنة	نخل	٤٤٥
غَسْر	ظفار	صلاله	١٠٠٣
غَشْب	الوسطى	الجازر	١٣٤٨

رقم الصفحة	الولاية	المنطقة	الإسم
١١٠٨	مرباط	ظفار	غَشِيَتْ
١٠٠٤	صلاله	ظفار	غَشِيَتْ بَعَلَتْ طِقْ
١٠٠٤	صلاله	ظفار	غَصْبِرِي
١٢٧٦	خصب	مسندم	غَصَّة
٤١٣	لوى	الباطنة	غَضَفَان
١١٦٦	عبري	الظاهرة	غَضَفَان
١٢٥٥	ينقل	الظاهرة	غَضِيَا
٨١١	جعلان بني بوعلی	الشرقية	غَضِيْنَة
٧٦	بوشر	مسقط	غَلَا
١٩٢	صحار	الباطنة	غلا
٣٢٩	السويق	الباطنة	غَلِيلِ السَّاحِلِ
٣٢٩	السويق	الباطنة	غَلِيلِ المَسَاعِدِ
٣٢٩	السويق	الباطنة	غَلِيلِ الهَنَادِيسِ
٦١٣	بهلا	الداخلية	غَمْر
١٢٨٧	بخا	مسندم	غَمَضَاء
١٣٤٨	الجازر	الوسطى	غَنَات
١٠٠٤	صلاله	ظفار	غَوْف
٦٤٣	الحمراء	الداخلية	غَوْل
٨١١	جعلان بني بوعلی	الشرقية	غَوِيلَة
٨٣٥	دماء والطائيين	الشرقية	غِيَاضَة
٤٠٠	العوابي	الباطنة	غِيَزِ المَحِينِيَا
٦٦٦	سمائل	الداخلية	غِيلِ الدَّك
١٩٢	صحار	الباطنة	غِيلِ الشُّبُول
١١٦٦	عبري	الظاهرة	غِيلِ صُبِيح
٣٣٠	السويق	الباطنة	غِيلِ غُود
٦٦٦	سمائل	الداخلية	فَارُوة
١٣٤٨	الجازر	الوسطى	فَاضِي
٧٢٢	صور	الشرقية	فَتَاء
١٠٢٠	مكتب محافظ ظفار	ظفار	فَتَخِيَتْ



الإسم	المنطقة	الولاية	رقم الصفحة
فَجُّ النَّسْوَانِ	الباطنة	صحار	١٩٢
فَجْرِي	الباطنة	الرستاق	٢٨٥
فَجْرِي	ظفار	صلاله	١٠٠٤
فَجِيحُ الشَّامِ	مسقط	بوشر	٧٦
فَدَاءُ	الظاهرة	ضنك	١٢١٥
فَرَاخَتْ	ظفار	مرباط	١١٠٩
فَرَقُ	ظفار	ضلكوت	١٠٦٦
فَرَقُ	الداخلية	نزوى	٥٠١
فَرِيقُ الْجَنَبَةِ	الباطنة	السويق	٣٣٠
فَرِيقُ الْعَوَاصِي	الباطنة	السويق	٣٣٠
فَرِيقُ الْغِدَانَاتِ	الباطنة	السويق	٣٣٠
فَزْحُ	الباطنة	لوى	٤١٣
فُسْتِي	ظفار	طاقه	١٠٨٦
فُسْحُ	الباطنة	الرستاق	٢٨٥
فُشْعُ	ظفار	صلاله	١٠٠٤
فُشِي	ظفار	صلاله	١٠٠٤
فُشِي	ظفار	سدح	١٠٥١
فُشِيغُ	الباطنة	الخابورة	٢٤١
فَضْغَاءُ	مسندم	بخا	١٢٨٧
فَضِي	ظفار	صلاله	١٠٠٤
فَطْحَاتُ	الشرقية	صور	٧٢٢
فَقَارَةٌ	الشرقية	جعلان بني بوعلي	٨١١
فَلٌ	الداخلية	بهلا	٦١٣
فَلَجُ أَبُو جَابِرٍ	الداخلية	نزوى	٥٠١
فلج الحديث	الباطنة	الرستاق	٢٨٥
فلج السديريين	الظاهرة	ينقل	١٢٥٥
فلج السعيدي	الباطنة	الرستاق	٢٨٥
فلج الشراة	الباطنة	الرستاق	٢٨٥
فلج العالی	الباطنة	الرستاق	٢٨٦

رقم الصفحة	الولاية	المنطقة	الإسم
٧٨٧	جعلان بني بوحسن	الشرقية	فلج الفَاغَرِي
١٩٢	صحار	الباطنة	فَلَجُ القَبَائِلِ
٢٤١	الخابورة	الباطنة	فَلَجُ المَجَاجِعَةِ
٦٦٦	سمائل	الداخلية	فَلَجُ المَرَاغَةِ
٧٨٧	جعلان بني بوحسن	الشرقية	فَلَجُ المَشَايخِ
٧٧٢	بديه	الشرقية	فَلَجُ المَطَاوَعَةِ
٢٨٦	الرستاق	الباطنة	فَلَجُ الوُسْطِي
٣٣٠	السويق	الباطنة	فَلَجُ بَدِي العُودِ
٤٠٠	العوابي	الباطنة	فَلَجُ بَنِي خَزِيرِ
٢٤١	الخابورة	الباطنة	فَلَجُ بَنِي رَبِيعَةَ
٢٨٦	الرستاق	الباطنة	فَلَجُ سَبْعَةَ
٨٩٦	القابل	الشرقية	فَلَجُ مَسْعُودِ
٧٨٧	جعلان بني بوحسن	الشرقية	فَلَجُ هَلَالِ
١٠٨٦	طاقه	ظفار	فَلَجِتْ
١١٠٩	مرباط	ظفار	فَلَجِ
١٠٠٥	صلاله	ظفار	فَلَقَتْ
١٣٧٠	محوت	الوسطى	فَلَمِ
٧٢٢	صور	الشرقية	فَلِيَجِ
٨٩٦	القابل	الشرقية	فَلِيَجِ (الرَشَّاشِدَةُ)
٥٨٨	بدبد	الداخلية	فَنَجَاءِ
١٢٧٦	خصب	مسندم	فَنَخَةِ
١٣٣	قريات	مسقط	فَنَسِ
١١٠٩	مرباط	ظفار	فَنَقِ
٧٢٢	صور	الشرقية	فَهْدَا
١١٦٦	عبري	الظاهرة	فَهُودِ
١١٥	العامرات	مسقط	فَوَادِ
١٢٨٧	بخا	مسندم	فَوَقْلَةَ
٢٤٢	الخابورة	الباطنة	فَيَاءِ
٦٦٦	سمائل	الداخلية	فِيحَةَ

رقم الصفحة	الولاية	المنطقة	الإسم
١١٦٦	عبري	الظاهرة	فَيْحَة
١١٠٩	مرباط	ظفار	فَيْرَق
١٠٠٥	صلاله	ظفار	فَيْرَق (فيراوق)
١٣٣	قريات	مسقط	فَيْق
٩٣	السيب	مسقط	فَيْقَاء
١٠٨٦	طاقه	ظفار	فَيْقِيْتَأ
٨٧٢	المضيبي	الشرقية	قَابِل آل بوسعيد
٣٣٠	السويق	الباطنة	قَارِح
٥٣٩	ادم	الداخلية	قَارِه الكبريت
٥٣٩	ادم	الداخلية	قَارِه الملح
٥٥٧	ازكي	الداخلية	قَارُوتِ الْجَنُوبِيَّة
٥٥٧	ازكي	الداخلية	قَارُوتِ الشَّمَالِيَّة
٥٠١	نزوى	الداخلية	قَاشِع
٧٢٢	صور	الشرقية	قَاصَة
١٢٧٦	خصب	مسندم	قَانَة
١٢٧٧	خصب	مسندم	قَبْل
١٢٧٧	خصب	مسندم	قَبَة
١٠٢٩	ثمريت	ظفار	قَتْبِيْت
١٠٣٠	ثمريت	ظفار	قَتْبِيْت سَدْحُون
١٢٧٧	خصب	مسندم	قَدَا
١١٠٩	مرباط	ظفار	قَدَقْد
١٣٤٨	الجازر	الوسطى	قَدُو
٧٨٧	جعلان بني بوحسن	الشرقية	قَدِيْمَة
٨١٢	جعلان بني بوعلي	الشرقية	قَدِيْمَة
١١٦٦	عبري	الظاهرة	قَرَا
١٢١٥	ضنك	الظاهرة	قَرَا حِ سَطَاغ
٧٢٢	صور	الشرقية	قَرَان
١٠٤١	رخيوت	ظفار	قَرْحِنْتِي
٢١٥	بركاء	الباطنة	قَرْحَة البَلُوش

الإسم	المنطقة	الولاية	رقم الصفحة
قَرْحَةُ الْخَضْرَاءِ	الباطنة	السويق	٣٣٠
قَرْحَةُ الصَّبَّارَةِ	مسقط	السيب	٩٣
قَرْحَةُ الْمَنْذَرِيِّ	مسقط	السيب	٩٣
قَرْضِبُ	ظفار	مرباط	١١٠٩
قَرْضِتْ	ظفار	مرباط	١١٠٩
قَرْطَاعُ	الداخلية	بدبد	٥٨٨
قَرْمُ	ظفار	صلاله	١٠٠٥
قَرْنُ الْبَرِّ	الشرقية	صور	٧٢٢
قرن الرويبية	الظاهرة	ينقل	١٢٥٥
قَرْنُ الْعَلَمِ	الداخلية	ادم	٥٣٩
قرن الكبش	الظاهرة	عبري	١١٦٦
قرن بوصيف	الشرقية	ابراء	٧٤٩
قَرْنِ بِيَاضِي	مسندم	دبا البيعه	١٣٠٧
قَرْنِ حِيرْتِي	ظفار	صلاله	١٠٠٥
قَرْنِ قَطَارِ	الداخلية	ازكي	٥٥٨
قَرْنَةُ	الشرقية	القابل	٨٩٦
قُرُونُ	الشرقية	جعلان بني بوحسن	٧٨٧
قُرُونُ الصَّيْدِ	مسندم	دبا البيعه	١٣٠٧
قري	الشرقية	القابل	٨٩٧
قري	الباطنة	بركاء	٢١٥
قري	الداخلية	سمائل	٦٦٦
قري	الباطنة	المصنعة	٤٢٩
قري	الداخلية	ادم	٥٣٩
قري	الداخلية	منح	٦٩٢
قري السديدة	الشرقية	المضيبي	٨٧٣
قريّات	مسقط	قريات	١٢٥
قريّح	الشرقية	جعلان بني بوعلي	٨١٢
قريّحات	الشرقية	القابل	٨٩٧
قُرَيْحَاتُ	الباطنة	المصنعة	٤٢٩

الإسم	المنطقة	الولاية	رقم الصفحة
قُرَيْشَعَة	الشرقية	وادي بني خالد	٩٥١
قَرَيْشَعَة	الشرقية	جعلان بني بوعلی	٨١٢
قَرِيين	الوسطی	هیما	١٣٣٣
قَسْطِينِيَة	مسندم	دبا البيعه	١٣٠٨
قَشْت	ظفار	صلاله	١٠٠٥
قَشْرُب	ظفار	مرباط	١١٠٩
قَشْنَت	ظفار	طاقه	١٠٨٦
قَشِير	الوسطی	الدقم	١٣٦٠
قَشِير (جشیر)	الشرقية	جعلان بني بوحسن	٧٨٧
قَصْبِيَة آل بريك	الباطنة	صحم	٣٨٥
قَصْبِيَة البُوسَعِيد	الباطنة	الخابورة	٢٤٢
قَصْبِيَة الحَوَاسِنَة	الباطنة	الخابورة	٢٤٢
قَصْبِيَة الزَّعَاب	الباطنة	الخابورة	٢٤٢
قَصْبِيَة بَنِي سَعِيد	الباطنة	الخابورة	٢٤٢
قَصْرِي	الباطنة	الرستاق	٢٨٦
قَصْعَة	الشرقية	صور	٧٢٢
قَصِي	الباطنة	صحم	٣٨٥
قَصِيْبِيَة	الداخلية	بهلا	٦١٣
قَصِيرْت اَتر	ظفار	صلاله	١٠٠٥
قَصِيرْت اَصِر	ظفار	صلاله	١٠٠٥
قَضْبَات	الداخلية	ازكي	٥٥٨
قَطَار	مسقط	قريات	١٣٣
قَطَارَة	الشرقية	جعلان بني بوعلی	٨١٢
قَطْبَات	الوسطی	الجازر	١٣٤٨
قَطْع (مقطع)	الشرقية	دماء والطائيين	٨٣٥
قَطْنَت	ظفار	طاقه	١٠٨٧
قَطِين	الوسطی	الدقم	١٣٦٠
قَعْب	الشرقية	صور	٧٢٣
قَعْب النَّخْلَة	الشرقية	صور	٧٢٣

الإسم	المنطقة	الولاية	رقم الصفحة
قَعِيدَةُ البُرْصَةِ	ظفار	مقشن	١١٢١
قَعِيدَةُ بيت يولي	ظفار	مقشن	١١٢٢
قَفْزُ أَشَعْتِ	ظفار	رخيوت	١٠٤١
قَفْطُ	ظفار	صلاله	١٠٠٥
قَفَعُ	ظفار	ثمريت	١٠٣٠
قَفَقْفَتُ	ظفار	طاقه	١٠٨٧
قَفَقْفَتُ	ظفار	صلاله	١٠٠٦
قفل	مسقط	العامرات	١١٥
قفوز	الوسطى	هيما	١٣٣٣
قفيص	الباطنة	صحار	١٩٢
قفيصة	الداخلية	ازكي	٥٥٨
قَفِيْفَةٌ	الشرقية	ابراء	٧٤٩
قلاع	مسندم	دبا البيعه	١٣٠٨
قِلَال	الباطنة	الرستاق	٢٨٦
قِلَال ( القلال )	الظاهرة	عبري	١١٦٧
قلعات ( القليعات )	الظاهرة	عبري	١١٦٧
قَلْعَةُ العَوَامِرِ	الداخلية	ازكي	٥٥٨
قَلْعَةُ المُصَالِحَةِ	الداخلية	الحمراء	٦٤٣
قَلْقَلُ	الباطنة	نخل	٤٤٥
قله الجناة	الداخلية	ادم	٥٣٩
قَلْهَات	الشرقية	صور	٧٢٣
قَنَا	الظاهرة	عبري	١١٦٧
قَنْتَبُ	مسقط	مسقط	٦٢
قَنْشَعْتُ	ظفار	طاقه	١٠٨٧
قَنْصُدُ	ظفار	ضلكوت	١٠٦٦
قَنْفُ	ظفار	مرباط	١١١٠
قَهْفُ	ظفار	صلاله	١٠٠٦
قَوْضَى	الشرقية	صور	٧٢٣
قيد	مسقط	العامرات	١١٥

رقم الصفحة	الولاية	المنطقة	الإسم
١٠٠٦	صلاله	ظفار	قَيْرِنُ
١٣٤٨	الجازر	الوسطى	قَيْصِدُ
١٣٤٩	الجازر	الوسطى	قَيْعَانُ
١٠٣٠	ثمريت	ظفار	قَيْمُ
١٠٠٦	صلاله	ظفار	قَيْنَطُ
٦٤٣	الحمراء	الداخلية	قِيُوتُ
٥٠١	نزوى	الداخلية	قِيُوتُ
١١١٠	مرباط	ظفار	قَيْبِيءُ
٨١٢	جعلان بني بوعلي	الشرقية	كَابِدُ
١٠٠٦	صلاله	ظفار	كَاهِفُ
١١٦٧	عبري	الظاهرة	كَبَّارَةُ
٨٧٣	المضيبي	الشرقية	كِبَارَةُ
٧٢٣	صور	الشرقية	كَبْدَا
١٣٣	قريات	مسقط	كَبْدِي
١١٦٧	عبري	الظاهرة	كَبْشَاتُ
١٠٠٦	صلاله	ظفار	كَبْكَأُ
١١٥	العامرات	مسقط	كَبْكَبُ
١٠٢١	مكتب محافظ ظفار	ظفار	كَبَّةُ النَّسْرِ
١٩٢	صحار	الباطنة	كَبِيَاتُ
١٩٣	صحار	الباطنة	كَتَمُ
١١٩٩	البريمي	الظاهرة	كَتْنَةُ
١٠٨٧	طاقه	ظفار	كَتَيْتُ
١٠٠٦	صلاله	ظفار	كَتَيْتِيَّةُ
١٢٣٦	محضة	الظاهرة	كَحَلُ
١٣٤٩	الجازر	الوسطى	كَحَلُ
١١١٠	مرباط	ظفار	كَدْرَمُ
١١١٠	مرباط	ظفار	كَدَمَتُ
١١١٠	مرباط	ظفار	كَدْنَمُ
١١١٠	مرباط	ظفار	كَدُورُ

الإسم	المنطقة	الولاية	رقم الصفحة
كُدوي	الوسطى	الدقم	١٣٦٠
كديد	ظفار	مرباط	١١١١
كدير	الشرقية	ابراء	٧٤٩
كديران	الباطنة	شناص	٣٥٥
كرال	ظفار	مرباط	١١١١
كرش	الظاهرة	ينقل	١٢٥٥
كرشاء	الداخلية	نزوى	٥٠١
كرشة	مسندم	دبا البيعه	١٣٠٨
كروان (كورون)	الباطنة	صحار	١٩٣
كريب	الباطنة	صحم	٣٨٥
كريبة	الظاهرة	ضنك	١٢١٥
كزبرم	ظفار	صلاله	١٠٠٦
كزت	ظفار	ضلكوت	١٠٦٦
كزت	ظفار	مرباط	١١١١
كزت أخيف	ظفار	مرباط	١١١١
كزت أوسعت	ظفار	صلاله	١٠٠٧
كزت جعليل	ظفار	صلاله	١٠٠٧
كزت عمقات	ظفار	رخيوت	١٠٤١
كزيم	ظفار	صلاله	١٠٠٧
كزيت أصوق	ظفار	رخيوت	١٠٤١
كسارات	الباطنة	وادي المعاول	٤٧١
كظره قتببيت	ظفار	مكتب محافظ ظفار	١٠٢١
كفوز	الوسطى	الجازر	١٣٤٩
كلبان	الشرقية	مصيره	٩٣٩
كلبوه	مسقط	مسقط	٦٢
كلفو الغربي	الوسطى	الجازر	١٣٤٩
كلن	ظفار	طاقه	١٠٨٧
كليات	مسقط	قريات	١٣٤
كمزار	مسندم	خصب	١٢٧٧



رقم الصفحة	الولاية	المنطقة	الإسم
٧٢٣	صور	الشرقية	كَمَسْ
٥٠١	نزوى	الداخلية	كَمَّة
١٣٧٠	محوت	الوسطى	كَنَاسَة
١٠٨٧	طاقه	ظفار	كَنَحَات
١٠٠٧	صلاله	ظفار	كَنَزِر
١٠٠٧	صلاله	ظفار	كَنَعَلَت
٦١٣	بهلا	الداخلية	كهاف
١١٦٧	عبري	الظاهرة	كَهَنَات
١٠٥٩	شليم وجزر الحلانيات	ظفار	كَوْبُوت
١١٦	العامرات	مسقط	كيد
٦١٣	بهلا	الداخلية	كِيد
١٠٨٧	طاقه	ظفار	كِيدَان
١٠٨٧	طاقه	ظفار	كير
١٠٠٧	صلاله	ظفار	كيزاً
١٠٠٧	صلاله	ظفار	كيزوت أتدبّر
١٠٠٧	صلاله	ظفار	كيزوت أعرُقم
١٠٠٧	صلاله	ظفار	كيزيتا
٢٤٢	الخابورة	الباطنة	لَحْبِنَة
١١٦٧	عبري	الظاهرة	لحشية
٦٦٦	سمائل	الداخلية	لِزُغ
٨٧٣	المضيبي	الشرقية	لِزُق
٧٧٢	بديه	الشرقية	لسك ( الرمل )
١٠٥١	سدح	ظفار	لَشَا
١٣٧٠	محوت	الوسطى	لَغْدُو
٢٤٢	الخابورة	الباطنة	لَفِيَة
١١٦٨	عبري	الظاهرة	لَقِي ع
١٣٤	قريات	مسقط	لكريب
١١٦٨	عبري	الظاهرة	لمتبة
١١٦	العامرات	مسقط	لمحاضرة

الإسم	المنطقة	الولاية	رقم الصفحة
لمدام	مسقط	العامرات	١١٦
لِمَدَامْ	الظاهرة	ينقل	١٢٥٥
لمديرة (المدرّة)	الظاهرة	محضة	١٢٣٦
لمديسة (المندسة)	الظاهرة	عبري	١١٦٨
لمريكض	الشرقية	القابل	٨٩٧
لَمِسْرَة	الظاهرة	ينقل	١٢٥٥
لَمِيسْ	الداخلية	بهلا	٦١٣
لوذه عجيب	الباطنة	لوى	٤١٣
لُولُوهُ	مسقط	مطرح	١٥٧
لَوَهَبْ	الوسطى	هيما	١٣٣٣
لوى	الباطنة	لوى	٤٠٩
ليث	الباطنة	صحار	١٩٣
لِيْمَا	مسندم	خصب	١٢٧٧
ماء حرقوص	الشرقية	جعلان بني بوعلی	٨١٢
ماء خربوش	الشرقية	جعلان بني بوعلی	٨١٢
مَابُصْ	الداخلية	بهلا	٦١٣
مابطن	ظفار	مرباط	١١١١
ماحة	الباطنة	الرستاق	٢٨٦
مادر	الوسطى	الجازر	١٣٤٩
مَاسِلْ	الظاهرة	عبري	١١٦٨
مَاشِنْ	الباطنة	الخابورة	٢٤٢
مَاقِلَة	الشرقية	مصيره	٩٣٩
مَآوَى	الباطنة	الخابورة	٢٤٢
مَآوِيَة	الظاهرة	عبري	١١٦٨
مبح	الباطنة	الرستاق	٢٨٦
مبيريك	الوسطى	هيما	١٣٣٣
مِتَانْ	الداخلية	منح	٦٩٢
مِثْلَمْ	ظفار	سدح	١٠٥١
مَجْ	ظفار	صلاله	١٠٠٧

رقم الصفحة	الولاية	المنطقة	الإسم
١٩٣	صحار	الباطنة	مجان
١٠٠٨	صلاله	ظفار	مججي
٣٨٥	صحم	الباطنة	مجز الصغرى
١٩٣	صحار	الباطنة	مجز الكبرى
١١٦٩	عبري	الظاهرة	مجزي
٢٤٢	الخابورة	الباطنة	مجزي
٤١٣	لوى	الباطنة	مجهل
٤٧١	وادي المعاول	الباطنة	مجيزة
١٩٣	صحار	الباطنة	مجيس
٤٣٠	المصنعة	الباطنة	محارة
٨٣٦	دماء والطائيين	الشرقية	محافز
٨١٢	جعلان بني بوعلی	الشرقية	محترقات
٦٤٣	الحمراء	الداخلية	محتوي
٢٨٧	الرستاق	الباطنة	محجس
١٣٤٩	الجازر	الوسطى	محشام
١٣١٧	مدحا	مسندم	محصنة
١١٦٩	عبري	الظاهرة	محضة
١٢٢٩	محضة	الظاهرة	محصنة
١١١١	مرباط	ظفار	محفز
٨٣٦	دماء والطائيين	الشرقية	محلح
١١٦	العامرات	مسقط	محلة الجامود
١١٦	العامرات	مسقط	محلة السیح
١١٦	العامرات	مسقط	محلة الغرب
٨٧٣	المضيبي	الشرقية	محلّيا
١٣٤٩	الجازر	الوسطى	محصنة
١٣٦٧	محوت	الوسطى	محوت (أم حوت)
١٠٥٩	شليم وجزر الحلانیا	ظفار	محويس
١٣٤	قريات	مسقط	محيّا
٥٠٢	نزوى	الداخلية	محييس

رقم الصفحة	الولاية	المنطقة	الإسم
٢٤٢	الخابورة	الباطنة	مُحِيضِيْب
٨١٢	جعلان بني بوعلی	الشرقية	محينية
١٣٤	قريات	مسقط	مخاضة
٧٤٩	ابراء	الشرقية	مخبيات (مخيبية)
١٣٤٩	الجازر	الوسطى	مخترات
١١٦	العامرات	مسقط	مخراطة
٩٥١	وادي بني خالد	الشرقية	مخصير مالك
٣٣٠	السويق	الباطنة	مخطم
١٣٧٠	محوت	الوسطى	مخبية
٦٤٣	الحمراء	الداخلية	مخبيبي
١٣٣٤	هيما	الوسطى	مخيزنة
١٣٤	قريات	مسقط	مخيسرات
٣٨٥	صحم	الباطنة	مخيليف
٤١٣	لوى	الباطنة	مخيليف
١٣١٥	مدحا	مسندم	مدحاً
١٣٦٠	الدقم	الوسطى	مدركة
٢٨٧	الرستاق	الباطنة	مدروج
٢٨٧	الرستاق	الباطنة	مدسة
٨١٣	جعلان بني بوعلی	الشرقية	مديّات (الوديات)
٨٧٣	المضيبي	الشرقية	مديرة
١٣٧١	محوت	الوسطى	مديرة
١١٩٩	البريمي	الظاهرة	مديسين
١٠٨٨	طاقه	ظفار	مدينة الحق
١١٦	العامرات	مسقط	مدينة النهضة
١٠٠٨	صلاله	ظفار	مذبرن (مذبرم)
١٠٤١	رخيوت	ظفار	مذهب
٢٨٧	الرستاق	الباطنة	مرايط الخيل
٧٨٨	جعلان بني بوحسن	الشرقية	مرافس
٣٥٥	شناصر	الباطنة	مران

الإسم	المنطقة	الولاية	رقم الصفحة
مرباط	ظفار	مرباط	١٠٩٧
مُرتَفَعَات القُرْم	مسقط	مطرح	١٥٧
مرتفعات صحم	الباطنة	صحم	٣٨٥
مَرَجِيْش	الوسطى	هيما	١٣٣٤
مرسود	ظفار	مقشن	١١٢٢
مرفع دَارِس	الداخلية	نزوى	٥٠٢
مركز	الوسطى	الدقم	١٣٦٠
مركز وادي صاع	الظاهرة	البريمي	١١٩٩
مَرْمُول	ظفار	شليم وجزر الحلانيات	١٠٥٩
مِرْوَح	الداخلية	نزوى	٥٠٢
مِرِي	الباطنة	الرستاق	٢٨٧
مرياس	الوسطى	الجازر	١٣٤٩
مَرِيْجِيل	الظاهرة	محضة	١٢٣٦
مريخ	الداخلية	بهلا	٦١٣
مريز	الوسطى	محوت	١٣٧١
مَرِيْر الدَّرَامِكَة	الباطنة	شناص	٣٥٥
مَرِيْر المَطَارِيْش	الباطنة	شناص	٣٥٥
مريرات	الشرقية	المضيبي	٨٧٣
مَرِيْمِي خَيْصَة (مريسي)	الوسطى	الدقم	١٣٦١
مريوة	الداخلية	سمائل	٦٦٦
مزارع الجزير	مسقط	قريات	١٣٤
مَزَارِع الحُصْن	مسقط	قريات	١٣٤
مَزَارِع الظَّاهِر	مسقط	قريات	١٣٤
مزارع العقدة	الظاهرة	البريمي	١١٩٩
مَزَارِع القَرِيَة	مسقط	قريات	١٣٤
مَزَارِع سَيِّح المَرْنَدِي	مسقط	قريات	١٣٥
مَزَارِع مَنْسَفَت	مسقط	قريات	١٣٥
مزير	الشرقية	المضيبي	٨٧٣
مَزْرَع	الشرقية	صور	٧٢٣

رقم الصفحة	الولاية	المنطقة	الإسم
٨٧٤	المضيبي	الشرقية	مزرع الجوبيبات
٢١٥	بركاء	الباطنة	مزرع الحرث
٨٣٦	دماء والطائيين	الشرقية	مزرع الشيخ
٦٦٧	سمائل	الداخلية	مزرع المايت (الميت)
٦٦٧	سمائل	الداخلية	مزرع الهيثمي
٥٨٨	بدبد	الداخلية	مزرع بنت سعد
٦٦٧	سمائل	الداخلية	مزرع حبين
٨٣٦	دماء والطائيين	الشرقية	مس
١٠٨٨	طاقه	ظفار	مسايل
٥٨٨	بدبد	الداخلية	مسبت
١١٦٩	عبري	الظاهرة	مسيحية
١٠٠٨	صلاله	ظفار	مسيخ
٧٢٣	صور	الشرقية	مسجولة
١٠٣٠	ثمريت	ظفار	مسيحيلة
١١٦٩	عبري	الظاهرة	مسروق
٦٤٣	الحمراء	الداخلية	مسفاة الخواطر
٤٠٠	العوابي	الباطنة	مسفاة الشريقيين
٦٤٣	الحمراء	الداخلية	مسفاة العبريين
٤٠٠	العوابي	الباطنة	مسفاة الهطاطلة
٥٩	مسقط	مسقط	مسقط
١١٦٩	عبري	الظاهرة	مسكن
١٣٦١	الدقم	الوسطى	مسكنات (السكنات)
٣٥٥	شناص	الباطنة	مسلف
٧٢٤	صور	الشرقية	مسلق
٤٧١	وادي المعاول	الباطنة	مسلمات
٤١٣	لوى	الباطنة	مسلمة
١٩٣	صحار	الباطنة	مسيال السدر
٦١٤	بهلا	الداخلية	مسيح
١١٦٩	عبري	الظاهرة	مشارب

رقم الصفحة	الولاية	المنطقة	الإسم
٣٣٠	السويق	الباطنة	مَشَايِقْ
١٣٤٩	الجازر	الوسطى	مَشْخَرٌ بِيضَاتْ
١٠٣٠	ثمريت	ظفار	مَشْدِيدْ
١١١١	مرباط	ظفار	مَشْقَمْ
١٠٠٨	صلاله	ظفار	مَشْنَنْ
١٢٠٠	البريمي	الظاهرة	مَصْبَةَ (مضبة)
١٢٣٦	محضة	الظاهرة	مُصَحْ
١٣٥٠	الجازر	الوسطى	مَصْرِبَةُ العُوفْ
٧٤٩	ابراء	الشرقية	مَصْرُونْ
٢٨٧	الرستاق	الباطنة	مُصْعَبْ
٧٨٨	جعلان بني بوحسن	الشرقية	مصلى المشايخ
٦١٤	بهلا	الداخلية	مصبيخ
١٣٧١	محوت	الوسطى	مُصِيرَةٌ
٦٤٤	الحمراء	الداخلية	مُصِيرَةٌ
١١٧٠	عبري	الظاهرة	مصيرة
٩٣٧	مصيره	الشرقية	مُصِيرَةٌ
٥٠٢	نزوى	الداخلية	مُصِيرَةُ الجَوَامِيدْ
٥٠٢	نزوى	الداخلية	مُصِيرَةُ الرُّوَاجِحْ
٥٠٢	نزوى	الداخلية	مُصِيرَةُ الشَّرِيقِيِّينْ
١٠٣٠	ثمريت	ظفار	مُضِي
١٠٣١	ثمريت	ظفار	مُضِي عمقون
١٩٣	صحار	الباطنة	مُضِيْقْ
٥٣٩	ادم	الداخلية	مطاح الطرق
١٥٣	مطرح	مسقط	مطرح
١٥٧	مطرح	مسقط	مطرح الكُبْرَى
١٠٢١	مكتب محافظ ظفار	ظفار	مَطُورَهْ
٣٨٥	صحم	الباطنة	مَطِيدْ
١٥٧	مطرح	مسقط	مَطِيرِحْ
٧٧٢	بديه	الشرقية	مِظْلَةٌ

الإسم	المنطقة	الولاية	رقم الصفحة
مَعْبَت	الداخلية	نزوى	٥٠٢
مَعْسَرَت	ظفار	صلاله	١٠٠٨
مَعْسَرَة	ظفار	ثمريت	١٠٣١
مَعْفَد	ظفار	ضلكوت	١٠٦٦
مَعْمَد	الداخلية	منح	٦٩٢
مَعُول	الظاهرة	عبري	١١٧٠
مَعُول	الباطنة	الرستاق	٢٨٧
مَعُول	مسقط	قريات	١٣٥
مَعُول	الداخلية	بهلا	٦١٤
مَعِيرِك (معارك)	مسندم	دبا البيعه	١٣٠٨
مَعِيشِيْق	الظاهرة	محضة	١٢٣٦
مَعِيقَل	مسندم	بخا	١٢٨٧
مَعِيُول	الظاهرة	عبري	١١٧٠
مَعْدُوْت	الوسطى	الجازر	١٣٥٠
مَعْرَضَت	ظفار	طاقه	١٠٨٨
مَعْسَر	الشرقية	القابل	٨٩٧
مَعُول	الظاهرة	عبري	١١٧٠
مَعْيُوَة	الداخلية	بهلا	٦١٤
مَفْطَرَة	الداخلية	بهلا	٦١٤
مَفْعَل	الباطنة	الرستاق	٢٨٧
مَقَّ الدِيَار	مسندم	دبا البيعه	١٣٠٨
مَقَابِلِي	ظفار	صلاله	١٠٠٨
مَقَاعَسَة	الباطنة	صحم	٣٨٦
مَقَاَقَة	مسندم	خصب	١٢٧٧
مَقْبَارَت	ظفار	صلاله	١٠٠٨
مَقْر	الظاهرة	عبري	١١٧٠
مَقْرِح	ظفار	رخيوت	١٠٤١
مَقْرِح	الداخلية	ازكي	٥٥٨
مَقْشَن	ظفار	مقشن	١١١٩



رقم الصفحة	الولاية	المنطقة	الإسم
٤٧١	وادي المعاول	الباطنة	مقصورة
٧٢٤	صور	الشرقية	مقصيد
٩٥١	وادي بني خالد	الشرقية	مقل
١٢٧٧	خصب	مسندم	مقلب
١٣٥٠	الجازر	الوسطى	مقليد العقدة
٢٨٧	الرستاق	الباطنة	مقمة
١١٧٠	عبري	الظاهرة	مقنيات
١٣٣٤	هيما	الوسطى	مقيرة
١٠٨٨	طاقه	ظفار	مقيت
١١٧	العامرات	مسقط	مقيحفة
١١٧١	عبري	الظاهرة	مقيديج
١١١١	مرباط	ظفار	مكبر
١٣٦١	الدقم	الوسطى	ملحات
١٣٥٠	الجازر	الوسطى	ملححوت
١٠٠٨	صلاله	ظفار	ملحي
١١٧١	عبري	الظاهرة	ملقوطة (لقطة)
٢٨٨	الرستاق	الباطنة	ملي
١٣٧١	محوت	الوسطى	مملحة
٢٨٨	الرستاق	الباطنة	مناقبي
٦٦٧	سمائل	الداخلية	منال (وبال)
٥٤٠	ادم	الداخلية	منايف
١٣٧١	محوت	الوسطى	منبتات (تنبتات)
٦٩١	منح	الداخلية	منح
١١٢٢	مقشن	ظفار	مندر الظبيان
٦٤٤	الحمراء	الداخلية	مندع
١١٧١	عبري	الظاهرة	منزوب
٨١٣	جعلان بني بوعلي	الشرقية	منسلة (مينزلة)
١٠٠٩	صلاله	ظفار	منسحت
١٢٧٨	خصب	مسندم	منصل

رقم الصفحة	الولاية	المنطقة	الإسم
١٣٥٠	الجازر	الوسطى	مَنْطَخ (منتخ)
١٢٧٨	خصب	مسندم	مَنْطَفْ
١١٢٢	مقشن	ظفار	مَنْطَقَةُ الثَّلَاثِ
٩٣	السيب	مسقط	مَنْطَقَةُ الخَطْمِ
١٣٥	قريات	مسقط	مَنْطَقَةُ السَّاحِلِ
٧٦	بوشر	مسقط	مَنْطَقَةُ سَوْدَاءَ
١٣٦١	الدقم	الوسطى	مَنْعَمِيَّة (النعيمة)
١٠٠٩	صلاله	ظفار	مَنْفَعَتْ
١١١٢	مرباط	ظفار	مَنْهِيْرَتْ
١٣٥	قريات	مسقط	مَنْيْرَفْ
٣٣٠	السويق	الباطنة	مَهَابَةَ
١٣٦١	الدقم	الوسطى	مَهَادِنِ
١٣٥	قريات	مسقط	مهادن
١١٧١	عبري	الظاهرة	مِهَارِجِ
١٣٥٠	الجازر	الوسطى	مِهْرَجَتْ
٣٨٦	صحم	الباطنة	مِهْضَمْ
١٢٧٨	خصب	مسندم	مُوخِي
١٢٨٨	بخا	مسندم	مُورِدِ صَنْنِ
١٠٠٩	صلاله	ظفار	مُول
٤١٤	لوى	الباطنة	مُوِيْلِحِ
٨١٣	جعلان بني بوعلی	الشرقية	مُوِيْلِحِ
١٩٤	صحار	الباطنة	مُوِيْلِحِ
٦١٤	بهلا	الداخلية	مُوِيْهِي الْمَرْ
١٣٦١	الدقم	الوسطى	مي مهرة
٦٢	مسقط	مسقط	مِيَابِيْنِ
٤٧١	وادي المعاول	الباطنة	مِيَّاقِعِ
٧٢٤	صور	الشرقية	مِيْبَامِ
١٠٢١	مكتب محافظ ظفار	ظفار	مِيْتَانِ
١٠٨٨	طاقه	ظفار	مِيْدِنِ

رقم الصفحة	الولاية	المنطقة	الإسم
١٥٧	مطرح	مسقط	ميناء السلطان قابوس (أربق)
١٣٠٨	دبا البيعه	مسندم	مِيَه (مجه)
٦١٤	بهلا	الداخلية	نَادَان
١١٧١	عبري	الظاهرة	نَاطِح (نطيح)
٤١٤	لوى	الباطنة	نَبْر
١٣٥٠	الجازر	الوسطى	نَثْلِيل
١١٧١	عبري	الظاهرة	نَجْد الظهير
١٠٠٩	صلاله	ظفار	نُجْر أَخْرِيم
١٠٠٩	صلاله	ظفار	نَجُور (أنجور)
١٠٠٩	صلاله	ظفار	نَحْرِن
١٠٠٩	صلاله	ظفار	نَحِيْز
٤٤١	نخل	الباطنة	نَخْل
١٣٣٤	هيما	الوسطى	نَخْلِيْت
٨١٣	جعلان بني بوعلی	الشرقية	نَخِيل
٦٦٧	سمائل	الداخلية	نَدَاب
٢٨٨	الرستاق	الباطنة	نَزُوح
٤٩١	نزوى	الداخلية	نَزْوَى
٤٧١	وادي المعاول	الباطنة	نَزْوَى
٧٤٩	ابراء	الشرقية	نَسْف
٧٢٤	صور	الشرقية	نَسْمَة
١٠٨٨	طاقه	ظفار	نَشِيْت
٤٧١	وادي المعاول	الباطنة	نَصَاء
١٠١٠	صلاله	ظفار	نُصْح
١١١٢	مرباط	ظفار	نَطْق
١٠٢١	مكتب محافظ ظفار	ظفار	نَطُور
١٢٧٨	خصب	مسندم	نَظِيْفِي
٧٢٤	صور	الشرقية	نَعْمَة
١٠١٠	صلاله	ظفار	نَعْمَت
٥٨٩	بدبد	الداخلية	نَفْعَا

الإسم	المنطقة	الولاية	رقم الصفحة
نِفُون	الوسطى	الدقم	١٣٦٢
نَقْصِي	الداخلية	بدبد	٥٨٩
نَقِيب	الشرقية	دماء والطائيين	٨٣٦
نَكْح	الشرقية	المضيبي	٨٧٤
نَلْت	ظفار	طاقه	١٠٨٩
نَمْر	الوسطى	الجازر	١٣٥٠
نَيْبَة	مسندم	خصب	١٢٧٨
هَاتُوهُ	الشرقية	بديه	٧٧٣
هَاط	الباطنة	الرستاق	٢٨٨
هَانُون	ظفار	ثمريت	١٠٣١
هَبَجَلْت	ظفار	طاقه	١٠٨٩
هَبْهَيْب	الوسطى	الجازر	١٣٥١
هَجَار	الظاهرة	عبري	١١٧١
هَجِيرَمَات	الظاهرة	عبري	١١٧٢
هَرُوب	ظفار	مكتب محافظ ظفار	١٠٢١
هَزَم القَرَط	الباطنة	الخابورة	٢٤٣
هَزَم فَرِيح	الباطنة	السويق	٣٣١
هَزَمَن	ظفار	سدح	١٠٥١
هَصَاص	الداخلية	سمائل	٦٦٧
هَلَجْت (هلجيت)	ظفار	صلاله	١٠١٠
هَنْدَرُوت	الداخلية	بدبد	٥٨٩
هَوَفِيَّة	الشرقية	جعلان بني بوعلي	٨١٣
هَيَال	الشرقية	وادي بني خالد	٩٥١
هَيَام	ظفار	صلاله	١٠١٠
هَيْت	ظفار	طاقه	١٠٨٩
هَيْت	ظفار	صلاله	١٠١٠
هَيْتَام	الوسطى	الدقم	١٣٦٢
هَيْزَر	ظفار	صلاله	١٠١٠
هَيْفَاء	الظاهرة	ضنك	١٢١٥

الإسم	المنطقة	الولاية	رقم الصفحة
هيل	الداخلية	سمائل	٦٦٧
هَيْلَة الرَاكَة	ظفار	ثمريرت	١٠٣١
هيلة العيثوث	الوسطى	الجازر	١٣٥١
هيلة النزاع	الوسطى	الجازر	١٣٥١
هيلة بناجز	الوسطى	الجازر	١٣٥١
هيلة جرودت	الوسطى	الجازر	١٣٥١
هيلة كدوة	الوسطى	الجازر	١٣٥١
هَيْمًا	الوسطى	هيما	١٣٢٩
وَاد	الشرقية	صور	٧٢٤
وادي اغْنِيم	الوسطى	هيما	١٣٣٤
وادي الأَسِيل	الباطنة	لوى	٤١٤
وَادِي الأَعْلَى	الداخلية	بهلا	٦١٤
وادي الأَيْثَم	الظاهرة	عبري	١١٧٢
وادي البدي	الباطنة	صحار	١٩٤
وادي الثمام	الوسطى	هيما	١٣٣٤
وادي الجانحي	مسقط	العامرات	١١٧
وَادِي الجَبَة	مسقط	السيب	٩٤
وادي الجزى	الظاهرة	البريمي	١٢٠٠
وادي الجزى	الشرقية	المضيبي	٨٧٤
وادي الجزى	الباطنة	صحار	١٩٤
وادي الجعشمي	الباطنة	لوى	٤١٤
وادي الجَوَابِر	الباطنة	الرستاق	٢٨٨
وَادِي الحَجَر	الداخلية	ازكي	٥٥٨
وادي الحريم	مسقط	قريات	١٣٥
وادي الحريم	الظاهرة	ينقل	١٢٥٦
وادي الحصين	الداخلية	سمائل	٦٦٧
وَادِي الحَلِّ	الباطنة	الخابورة	٢٤٣
وَادِي الحَمَامَة	الباطنة	السويق	٣٣١
وادي الحمض	الباطنة	الخابورة	٢٤٣

رقم الصفحة	الولاية	المنطقة	الإسم
١٢٣٧	محضة	الظاهرة	وَادِي الْحَيُولِ
٩٤	السيب	مسقط	وَادِي الْخَرْسِ
١٢٨٨	بخا	مسندم	وادي الخمد
٦١٤	بهلا	الداخلية	وادي الخور
٨٧٤	المضيبي	الشرقية	وادي الرّاك
٥٨٩	بدبد	الداخلية	وادي الرّاك
٣٥٥	شناص	الباطنة	وَادِي الرَّجْمَاءِ
١١٧٢	عبري	الظاهرة	وادي الرفش
١٣٦٢	الدقم	الوسطى	وادي الروض
١١٧٢	عبري	الظاهرة	وادي الزبيرة
٦١٥	بهلا	الداخلية	وَادِي السَّاقِلِ
٢٨٨	الرستاق	الباطنة	وادي السحتن
١٣٦	قريات	مسقط	وادي السّرين
٢٨٨	الرستاق	الباطنة	وادي السن
٦٦٧	سمائل	الداخلية	وادي السيجاني
١٢٠٠	البريمي	الظاهرة	وادي السيفة
١٣٧١	محوت	الوسطى	وادي السيل
٧٢٤	صور	الشرقية	وَادِي الصَّالِحِ
٤١٤	لوى	الباطنة	وادي الصفا
٥٥٨	ازكي	الداخلية	وادي الصم
١٩٤	صحار	الباطنة	وَادِي الْعَرَادِ
١٣٦	قريات	مسقط	وَادِي الْعَرَبِيِّينَ
٩٤	السيب	مسقط	وَادِي الْعَرْشِ
٢٨٨	الرستاق	الباطنة	وادي العزيز
٦٦٧	سمائل	الداخلية	وادي العق
١٢١٥	ضنك	الظاهرة	وادي العمد
١٩٤	صحار	الباطنة	وادي العُوينة
٤٣٠	المصنعة	الباطنة	وادي العيص
١١٧	العامرات	مسقط	وادي العيص

رقم الصفحة	الولاية	المنطقة	الإسم
١١٧	العامرات	مسقط	وادي العين
١١٧٢	عبري	الظاهرة	وادي العين
١١٧	العامرات	مسقط	وادي الغيول
١٩٤	صحار	الباطنة	وادي الفرس
١١٧٢	عبري	الظاهرة	وادي القبيل
٧٨٨	جعلان بني بوحسن	الشرقية	وادي القريح
٤١٤	لوى	الباطنة	وادي القصب
١١٧٣	عبري	الظاهرة	وادي اللثلي
٩٤	السيب	مسقط	وادي اللوامي
٥٥٩	ازكي	الداخلية	وادي المابي
٥٠٢	نزوى	الداخلية	وادي المصلة
٤٦٣	وادي المعاول	الباطنة	وادي المعاول
٥٠٣	نزوى	الداخلية	وادي المعين
٣٨٦	صحم	الباطنة	وادي المغار
٩٤٠	مصيره	الشرقية	وادي المقر
٩١٣	الكامل والوافي	الشرقية	وادي الملح
٩٥١	وادي بني خالد	الشرقية	وادي الملح
٢٨٨	الرستاق	الباطنة	وادي المويح
١١٧	العامرات	مسقط	وادي الميح
٤٤٥	نخل	الباطنة	وادي الميسين
٥٨٩	بدبد	الداخلية	وادي النجوم
٣٣٦	شناص	الباطنة	وادي النعمة
١٣٥١	الجازر	الوسطى	وادي النفيس (الأبيض)
٣٣٦	شناص	الباطنة	وادي الهوارم
٥٥٩	ازكي	الداخلية	وادي الودي
٢٨٩	الرستاق	الباطنة	وادي الوقي
١٣٣٥	هيما	الوسطى	وادي الينزف
١٣٣٥	هيما	الوسطى	وادي امعبر
١٠٣١	ثمريت	ظفار	وادي بنوت

رقم الصفحة	الولاية	المنطقة	الإسم
٥٠٣	نزوى	الداخلية	وادي بني حبيب
٩٤٧	وادي بني خالد	الشرقية	وادي بني خالد
٢٨٩	الرستاق	الباطنة	وادي بني هني
٤٤٦	نخل	الباطنة	وادي بو زهبة
٩١٣	الكامل والوافي	الشرقية	وادي تال
١١٧	العامرات	مسقط	وادي تعن
١٣٥١	الجازر	الوسطى	وادي ثيفوت
١٣٣٥	هيما	الوسطى	وادي جرّة
٨١٣	جعلان بني بو علي	الشرقية	وادي جريح
٨١٣	جعلان بني بو علي	الشرقية	وادي جنبه
١١٧٣	عبري	الظاهرة	وادي جبل
٥٤٠	ادم	الداخلية	وادي حلفين
١٢٣٧	محضة	الظاهرة	وادي حمد
١١١٢	مرباط	ظفار	وادي حنا
٢٨٩	الرستاق	الباطنة	وادي حيل بنت
٨١٣	جعلان بني بو علي	الشرقية	وادي خريخر
١٢١٦	ضنك	الظاهرة	وادي خوس
٦٦٨	سمائل	الداخلية	وادي دما
١٣٦٢	الدقم	الوسطى	وادي رغيب
٨١٤	جعلان بني بو علي	الشرقية	وادي سال
١١٧٣	عبري	الظاهرة	وادي سال
٥٩٠	بدبد	الداخلية	وادي سعال
٦٦٨	سمائل	الداخلية	وادي سقط
٨١٤	جعلان بني بو علي	الشرقية	وادي سواد
٥٥٩	ازكي	الداخلية	وادي شبك
٣٣٦	شناصر	الباطنة	وادي شريم
١٩٤	صحار	الباطنة	وادي صاغة
٧٢٤	صور	الشرقية	وادي صاماه
١٩٤	صحار	الباطنة	وادي صدام



الإسم	المنطقة	الولاية	رقم الصفحة
وادي صفوت	الباطنة	العوابي	٤٠٠
وادي ضنك	الظاهرة	ضنك	١٢١٦
وادي طَيِّ	الشرقية	الكامل والوافي	٩١٣
وادي عَاهِن	الباطنة	صحار	١٩٥
وادي عبسن	الشرقية	وادي بني خالد	٩٥٢
وادي عَدِي	مسقط	مطرح	١٥٨
وادي عَزَعَر	الشرقية	الكامل والوافي	٩١٣
وادي غدان	الوسطى	الجازر	١٣٥١
وادي غيل	الوسطى	الجازر	١٣٥٢
وادي فَيْض	الباطنة	شناصر	٣٣٦
وادي قُرِيَّات	الداخلية	بهلا	٦١٥
وادي قُصَيْد	الظاهرة	محضة	١٢٣٧
وادي لَيِّ	الشرقية	الكامل والوافي	٩١٤
وادي مجلاص	مسقط	قريات	١٣٦
وادي مجهول	الداخلية	ادم	٥٤٠
وادي مَحَرَم	الداخلية	سمائل	٦٦٨
وادي مُدَام	ظفار	صلاله	١٠١٠
وادي مُرَخَة	الشرقية	الكامل والوافي	٩١٤
وادي مرزم	الوسطى	الدقم	١٣٦٢
وادي مُرِيخ	الداخلية	بهلا	٦١٥
وادي مُرِيخَات	الظاهرة	البريمي	١٢٠٠
وادي مضي	ظفار	صلاله	١٠١١
وادي مَعْن	الظاهرة	عبري	١١٧٣
وادي مَلَّاحِي	الشرقية	جعلان بني بوعلي	٨١٤
وادي موة	مسندم	خصب	١٢٧٨
وادي نافي	الشرقية	المضيبي	٨٧٤
وادي نحيرة	الوسطى	هيما	١٣٣٥
وادي نَقَب	مسندم	دبا البيعه	١٣٠٨
وادي هرويب	ظفار	صلاله	١٠١١

رقم الصفحة	الولاية	المنطقة	الإسم
١٠٦٠	شليم وجزر الحلانيات	ظفار	وادي هكة
١٣٥٢	الجازر	الوسطى	وَاطِفٌ
١٢٥٦	ينقل	الظاهرة	وَالٌ
٥٤٠	ادم	الداخلية	وبان
٢٨٩	الرستاق	الباطنة	وَبَلٌ
١٠٦٠	شليم وجزر الحلانيات	ظفار	وَبُوضَى
٤٧١	وادي المعاول	الباطنة	وَجَمَا
٢٨٩	الرستاق	الباطنة	وَجَمَةٌ
١١٢٢	مقشن	ظفار	وَجْنَةُ الصَّمِيمَا
١١٢٢	مقشن	ظفار	وَجْنَةُ العَصِيلا
١١٢٣	مقشن	ظفار	وجنة جَرَحِيَّت
٣٣٦	شناص	الباطنة	وَحَلَةٌ
٤٣٠	المصنعة	الباطنة	وِدَامُ السَّاجِلِ
٤٣٠	المصنعة	الباطنة	وِدَامُ الغاف
١٥٨	مطرح	مسقط	وَدِيقْس
١٩٥	صحار	الباطنة	وَدِيكٌ
٦١٥	بهلا	الداخلية	وَذَحَّةُ (المُخْتَبِيَّة)
١٣٦	قريات	مسقط	وُسَالٌ
٦٦٨	سمائل	الداخلية	وَصَادٌ
١٢٨٨	بخا	مسندم	وَعْبُ اللَّفِّ
١٢٨٨	بخا	مسندم	وَعْبُ جَعْفَرٍ
١٣٠٨	دبا البيعه	مسندم	وَعْبُ عَبْدَةَ
١٢٧٨	خصب	مسندم	وَعْبُ مَبَارَكٍ
١٣٠٨	دبا البيعه	مسندم	وَعْبُ يَحْوَشٍ
٤٤٦	نخل	الباطنة	وَكَانَ
٦٢	مسقط	مسقط	وَلَجَاتٌ
١٩٥	صحار	الباطنة	ولي
٣٨٦	صحم	الباطنة	وَمٌ
٢١٥	بركاء	الباطنة	وَهْرَةٌ

الإسم	المنطقة	الولاية	رقم الصفحة
وَيْت	الباطنة	صحار	١٩٥
يَبْطَ	الظاهرة	عبري	١١٧٣
يَبِّي	مسقط	مسقط	٦٢
يَسْتَن	الشرقية	الكامل والوافي	٩١٤
يَصْب	الباطنة	الرستاق	٢٨٩
يَقَاء	الباطنة	الرستاق	٢٨٩
يَنْبُع	الباطنة	صحار	١٩٥
يَنْقَل	الظاهرة	ينقل	١٢٥١
يَنْكْت	مسقط	مسقط	٦٢
يُورَخ	الداخلية	سمائل	٦٦٨



فهرس  
أشهر الكهوف



## أشهر الكهوف

رقم الصفحة	الولاية	المنطقة	الإسم
١٣٧٥	عبري	الظاهرة	الكتان
١٣٧٥	صلالة	ظفار	المرنيف
١٣٧٥	الحمراء	الداخلية	الهوتة (الفلاج الكهفي)
١٣٧٦	إزكي	الداخلية	جرنان
١٣٧٦	مرباط	ظفار	حطاط لحوم
١٣٧٦		ظفار	حفرة إذابة طوي أعيتر (بئر الطيور)
١٣٧٦	مرباط	ظفار	حفرة إذابة طيق
١٣٧٧	صلالة	ظفار	صحور
١٣٧٨	صلالة	ظفار	عين حمران
١٣٧٨	صلالة	ظفار	كهوف وادي دربات
١٣٧٨	قريات	مسقط	مجلس الجن (خشلة مقندلي)
١٣٧٩	وادي بني خالد	الشرقية	مقل





# فهرس القلاع



## القلاع

رقم الصفحة	الولاية	المنطقة	الإسم
٣٨٧	صحم	الباطنة	آل حليس
٢٤٥	الخابورة	الباطنة	أبناء علي بن سليمان
٧٢٥	صور	الشرقية	أبو حليفة
١٢٣٩	محضة	الظاهرة	أبو قلاع
٧٢٥	صور	الشرقية	البئر
٦٦٩	سمائل	الداخلية	الباز
٩١٥	الكامل والوافي	الشرقية	الجديد
٢٩١	الرستاق	الباطنة	الجشرة
٤١٥	لوى	الباطنة	الجعشمي
٨١٥	جعلان بني بو علي	الشرقية	الجفن
٦٣	مسقط	مسقط	الجلالي
٤٤٧	نخل	الباطنة	الجناة
٥٦١	ازكي	الداخلية	الجناة
٦٦٩	سمائل	الداخلية	الجناة
٥٦١	ازكي	الداخلية	الحاجر
٥٦١	ازكي	الداخلية	الحارة الجنوبية
٥٦١	ازكي	الداخلية	الحارة الشمالية
٢٩١	الرستاق	الباطنة	الحجرة
٤٧٣	وادي المعاول	الباطنة	الحجرة
٥٦١	ازكي	الداخلية	الحجرة الحدرية
٨٩٩	القابل	الشرقية	الحدرية
٨٩٩	القابل	الشرقية	الحدرية
٨٧٥	المضيبي	الشرقية	الحصن
٥٦١	ازكي	الداخلية	الحميضيين
٨٧٥	المضيبي	الشرقية	الخراب

رقم الصفحة	الولاية	المنطقة	الإسم
٦٦٩	سمائل	الداخلية	الخبزينة
٧٥١	ابراء	الشرقية	الخطو
٨٩٩	القابل	الشرقية	الخنابرة
٨٩٩	القابل	الشرقية	الدمة
٩٥	السيب	مسقط	الراوية
٦٣	مسقط	مسقط	الراوية
٣٣٣	السويق	الباطنة	الردة
٣٨٧	صحم	الباطنة	الردة
٢٤٥	الخابورة	الباطنة	الرديك
٢٩١	الرستاق	الباطنة	الرستاق
٧٢٥	صور	الشرقية	الرملة
٨٧٥	المضيبي	الشرقية	الروضة
٧٥١	ابراء	الشرقية	السبلة
٣٨٧	صحم	الباطنة	السلات
٩٠٠	القابل	الشرقية	السور
٥٦١	ازكي	الداخلية	السوق
٧٥١	ابراء	الشرقية	السوق
٧٨٩	جعلان بني بوحسن	الشرقية	السوق
٥٠٥	نزوى	الداخلية	السويق الجنوبية
٥٠٥	نزوى	الداخلية	السويق الشمالية
٥٦٢	ازكي	الداخلية	السياجي
٧٥١	ابراء	الشرقية	السياح
٣٥٧	شناص	الباطنة	السيفيه قلعه قليب
١٩٧	صحار	الباطنة	الشخارة
٨٧٥	المضيبي	الشرقية	الشرية
٥٤١	ادم	الداخلية	الشرية المكسار
١٢٣٩	محضة	الظاهرة	الشظاظ
٦٦٩	سمائل	الداخلية	الشهباء
٨١٥	جعلان بني بوعلي	الشرقية	الشيخ سعيد بن حمدان

الإسم	المنطقة	الولاية	رقم الصفحة
الشيخ عدي بن ناصر المعمري	الشرقية	الكامل والوافي	٩١٥
الشيخ علي بن سعيد	الشرقية	الكامل والوافي	٩١٥
الصايغ	الشرقية	القابل	٩٠٠
الصباح	الداخلية	ازكي	٥٦٢
الصرم	الداخلية	بهلا	٦١٧
الصريمة	الباطنة	السويق	٣٣٣
الصويارة	الشرقية	الكامل والوافي	٩١٥
الصيرة	الشرقية	صور	٧٢٥
الصيرة الشرقية	مسقط	مسقط	٦٣
الصيرة الغربية	مسقط	مسقط	٦٣
الطريف	الشرقية	ابراء	٧٥١
الظاهر	الشرقية	ابراء	٧٥١
العارض	الداخلية	الحمراء	٦٤٥
العراد	الباطنة	صحار	١٩٧
العريق	الباطنة	وادي المعاول	٤٧٣
العقبة	الداخلية	سمائل	٦٦٩
العقر	الظاهرة	عبري	١١٧٥
العقير	الداخلية	بهلا	٦١٧
العلاية	الباطنة	وادي المعاول	٤٧٣
العين	الشرقية	ابراء	٧٥١
الغالة	الظاهرة	عبري	١١٧٥
الغضيفة	الباطنة	صحار	١٩٧
الغيز	الباطنة	صحم	٣٨٧
الفرفار	الباطنة	صحم	٣٨٧
الفليج	الباطنة	صحم	٣٨٨
الفليج	الشرقية	ابراء	٧٥٢
الفيقين	الداخلية	منح	٦٩٣
القابل	الشرقية	المضيبي	٨٧٥
القشع	الداخلية	ازكي	٥٦٢

الإسم	المنطقة	الولاية	رقم الصفحة
القصبية	الداخلية	ازكي	٥٦٢
القلعة	الباطنة	السويق	٣٣٣
القلة	الداخلية	ادم	٥٤١
القليعة	الباطنة	الخابورة	٢٤٥
الليهبان	الباطنة	صحم	٣٨٨
المال	الداخلية	ازكي	٥٦٢
المحارمة	الشرقية	القابل	٩٠٠
المحضرة	الشرقية	المضيبي	٨٧٥
المحيول كليل	الشرقية	الكامل والوافي	٩١٦
المدرسة	الداخلية	بهلا	٦١٧
المدرة	الداخلية	سمائل	٦٦٩
المدرة	الداخلية	سمائل	٦٦٩
المرازة	الداخلية	ازكي	٥٦٢
المراضيف	الباطنة	المصنعة	٤٣١
المرضوفة	الداخلية	منح	٦٩٣
المريفع	الداخلية	سمائل	٦٦٩
المزاريع	الباطنة	الخابورة	٢٤٥
المطلع	الباطنة	وادي المعاول	٤٧٤
المعبيلة	مسقط	السيب	٩٥
المعيمير	الداخلية	نزوى	٥٠٥
المناكب	الداخلية	سمائل	٦٧٠
المناورة	الباطنة	السويق	٣٣٣
المنجرد	الشرقية	جعلان بني بوحسن	٧٨٩
الميحة	الباطنة	الرستاق	٢٩٢
الميراني	مسقط	مسقط	٦٤
الميسر	الشرقية	المضيبي	٨٧٦
الميلح	الشرقية	المضيبي	٨٧٦
النصر	الداخلية	منح	٦٩٣
النمر	الشرقية	الكامل والوافي	٩١٦

الإسم	المنطقة	الولاية	رقم الصفحة
النمر	الشرقية	صور	٧٢٥
النمر	الشرقية	صور	٧٢٦
النهيد	الشرقية	ابراء	٧٥٢
الواسط	الباطنة	السويق	٣٣٣
أولاد جمعة	الشرقية	ابراء	٧٥٢
أولاد حائز	الشرقية	ابراء	٧٥٢
أولاد حسن	الداخلية	بدبد	٥٩١
أولاد حمد بن حمدان بن راشد	الظاهرة	عبري	١١٧٥
أولاد حمد بن راشد	الشرقية	ابراء	٧٥٢
أولاد حمودة	الشرقية	جعلان بني بوعلی	٨١٥
أولاد سعيد بن راشد	الشرقية	ابراء	٧٥٢
أولاد سليمان بن حميد	الداخلية	ازكي	٥٦٢
أولاد علي بن حمد	الداخلية	ازكي	٥٦٢
أولاد عيسى	الداخلية	بدبد	٥٩١
أولاد مرشد	الشرقية	جعلان بني بوحسن	٧٨٩
أولاد هندي	الداخلية	بدبد	٥٩١
بخا الغسلة	مسندم	بخا	١٢٨٩
بدة	الشرقية	صور	٧٢٦
بلد سیت	الباطنة	الرستاق	٢٩٢
بني عامر	الباطنة	السويق	٣٣٤
بني عامر	الشرقية	صور	٧٢٦
بهلا	الداخلية	بهلا	٦١٨
بوشر	مسقط	بوشر	٧٧
بومه الصفح	الباطنة	السويق	٣٣٤
بيت الفلج (المتحف العسكري)	مسقط	مطرح	١٥٩
بيت زهران	الشرقية	ابراء	٧٥٢
جبل الحصن	الداخلية	ازكي	٥٦٣
حاره الحصن	الظاهرة	عبري	١١٧٥
حاره السور	الشرقية	ابراء	٧٥٢

رقم الصفحة	الولاية	المنطقة	الإسم
٧٢٦	صور	الشرقية	حارة بدة
١٠٢٣	مكتب محافظ ظفار	ظفار	حبروت
٧٥٣	ابراء	الشرقية	حسين بن محمد البرواني
١٢٠١	البريمي	الظاهرة	حفيت
٩١٦	الكامل والوافي	الشرقية	حمد بن سعيد النصيري
١٠١٣	صلاله	ظفار	حمران
٦٧٠	سمائل	الداخلية	حنة
٧٢٦	صور	الشرقية	حول
١٣٧	قريات	مسقط	حيل الغاف
٢٤٥	الخابورة	الباطنة	خضراء المكاتيم
١٣٧	قريات	مسقط	دغمر
٣٨٨	صحم	الباطنة	دقال
٦٤٥	الحمراء	الداخلية	روغان
١٠١٣	صلاله	ظفار	ريسوت
٢٩٢	الرستاق	الباطنة	سالم بن محسن
٨٧٦	المضيبي	الشرقية	سعداء
٩١٦	الكامل والوافي	الشرقية	سعود بن راشد الراسبي
٩١٦	الكامل والوافي	الشرقية	سعيد بن راشد المعمرى
٣٣٤	السويق	الباطنة	سعيد بن زهران السعدي
٤٧٤	وادي المعاول	الباطنة	سفالة
٥٦٣	ازكي	الداخلية	سلومة
٨١٥	جعلان بني بوعلي	الشرقية	سندة اولاد سيف
٧٥٣	ابراء	الشرقية	سور الصفح
٧٥٣	ابراء	الشرقية	سور النصيب
٧٥٣	ابراء	الشرقية	سور مشري
٩١٧	الكامل والوافي	الشرقية	سيق
٩١٧	الكامل والوافي	الشرقية	صالح بن ياسر بن الراسبي
٢٤٦	الخابورة	الباطنة	صدان
٦٧٠	سمائل	الداخلية	صومرة



رقم الصفحة	الولاية	المنطقة	الإسم
١٣٧	قريات	مسقط	صياء الحدرية
٧٢٦	صور	الشرقية	(ضريح) بيبي مريم
٧٥٣	ابراء	الشرقية	عامر بن نصير السناوي
٩١٧	الكامل والوافي	الشرقية	عبد الله بن عمير الراسبي
٥٦٣	ازكي	الداخلية	عمرو
٦١٨	بهلا	الداخلية	غمر
٥٠٥	نزوى	الداخلية	فرق الجنوبية
٥٠٥	نزوى	الداخلية	فرق الشمالية
٤١٥	لوى	الباطنة	فزح
٥٤١	ادم	الداخلية	فلج العين الجنوبية
٥٤١	ادم	الداخلية	فلج العين الشمالية
٥٤١	ادم	الداخلية	فلج المالح الجنوبية
٥٤١	ادم	الداخلية	فلج المالح الشمالية
١٣٧	قريات	مسقط	فنس
١٠٩١	طاقه	ظفار	قصبار
٥٦٣	ازكي	الداخلية	قلاع العاقل
٧٥٣	ابراء	الشرقية	قلعه فلج العفريت
٧٢٧	صور	الشرقية	قلهات
١١٧٥	عبري	الظاهرة	كبارة
٧٢٧	صور	الشرقية	كبداء
٦٤٥	الحمراء	الداخلية	كشم
١٣٧	قريات	مسقط	مال سعيد
١٩٧	صحار	الباطنة	مجز
٩٥	السيب	مسقط	محله القلعة
٦٧٠	سمائل	الداخلية	محلة أولاد سرحان
٩١٨	الكامل والوافي	الشرقية	محمد بن راشد الراسبي
٩١٨	الكامل والوافي	الشرقية	محمد بن صالح الراسبي
١٥٩	مطرح	مسقط	مطرح
١١٢٥	مقشن	ظفار	مقشن

رقم الصفحة	الولاية	المنطقة	الإسم
٩١٨	الكامل والوافي	الشرقية	ناصر بن جمعة المعمري
٥٠٦	نزوى	الداخلية	نزوى الشهباء
٥٩١	بدبد	الداخلية	هندروت
٧٢٧	صور	الشرقية	واد
٦٧٠	سمائل	الداخلية	وادي زومل
٦٧٠	سمائل	الداخلية	يورخ

# فهرس الحصون



## الحصون

رقم الصفحة	الولاية	المنطقة	الإسم
٣٨٩	صحم	الباطنة	آل بريك
٩٥٣	وادي بني خالد	الشرقية	أبوربيعة
١٢١٧	ضنك	الظاهرة	أبوكربة
٥٤٣	ادم	الداخلية	أدم (الأمام)
٥٤٣	ادم	الداخلية	أدم (السوق)
٣٥٩	شناص	الباطنة	أسرار بني سعد
٣٥٩	شناص	الباطنة	أسرار بني عمر
١٢١٧	ضنك	الظاهرة	أسود
٢٩٣	الرستاق	الباطنة	الأبرق
١١٧٧	عبري	الظاهرة	الأخضر
٦٧١	سمائل	الداخلية	الأسوار
٥٠٩	نزوى	الداخلية	الإمام
١٢١٧	ضنك	الظاهرة	الإمام
٢٩٣	الرستاق	الباطنة	البئر
٣٣٥	السويق	الباطنة	البجاجير
٧٧٥	بديه	الشرقية	البحارنة
٨١٧	جعلان بني بوعلی	الشرقية	البديعة
١٢١٨	ضنك	الظاهرة	البزيلي
١٣٩	قريات	مسقط	البيستان
١٩٩	صحار	الباطنة	البلوش
١١٧٧	عبري	الظاهرة	البليدة
٣٣٥	السويق	الباطنة	البورشيد
٢٩٣	الرستاق	الباطنة	البومة
٣٨٩	صحم	الباطنة	البومة
٧٩١	جعلان بني بوحسن	الشرقية	التل

رقم الصفحة	الولاية	المنطقة	الإسم
٩٥٣	وادي بني خالد	الشرقية	التواني
٢١٧	بركاء	الباطنة	الثرامد
٣٣٥	السويق	الباطنة	الثرمذ
٢٤٧	الخابورة	الباطنة	الجامع
٥٠٩	نزوى	الداخلية	الجروة
١٢١٨	ضنك	الظاهرة	الجفرة
٢٩٣	الرستاق	الباطنة	الجنور
٦٧١	سمائل	الداخلية	الجنورية
١٢٤١	محضة	الظاهرة	الجويف
٢٩٣	الرستاق	الباطنة	الحاجر
١١٩	العامرات	مسقط	الحاجر
٤١٧	لوى	الباطنة	الحارة
٧٥٥	ابراء	الشرقية	الحارة
١٢٤١	محضة	الظاهرة	الحارة الشرقية
١٢٤١	محضة	الظاهرة	الحارة الغربية
٤٤٩	نخل	الباطنة	الجبيل
٢٩٣	الرستاق	الباطنة	الحجرة
٤٠١	العوابي	الباطنة	الحجرة
٤٧٥	وادي المعاول	الباطنة	الحجرة
٦٧١	سمائل	الداخلية	الحجرة
٤١٧	لوى	الباطنة	الحد
٢٩٣	الرستاق	الباطنة	الحزم
٩٠١	القبائل	الشرقية	الحصن
١١٧٧	عبري	الظاهرة	الحصن الأسود
٢٩٤	الرستاق	الباطنة	الحفني
٢٩٤	الرستاق	الباطنة	الحلحة
١٢٠٣	البريمي	الظاهرة	الحلة
٨٣٧	دماء والطائيين	الشرقية	الحمام حصن الجزيرة
٣٥٩	شناصر	الباطنة	الحميراء

الإسم	المنطقة	الولاية	رقم الصفحة
الحوش (بيت اليعمدي)	الشرقية	ابراء	٧٥٥
الحوقين	الباطنة	الرستاق	٢٩٥
الحوية	الشرقية	بديه	٧٧٥
الحيرة	الشرقية	الكامل والوافي	٩١٩
الحيل	الباطنة	الرستاق	٢٩٥
الحيل	الظاهرة	محضة	١٢٤١
الحيلي	الشرقية	بديه	٧٧٥
الخابورة	الباطنة	الخابورة	٢٤٧
الخابورة	الظاهرة	ينقل	١٢٥٧
الخبيب	الظاهرة	محضة	١٢٤١
الخبيل	الشرقية	المضيبي	٨٧٧
الخد	الباطنة	صحار	١٩٩
الخراب	الشرقية	جعلان بني بوحسن	٧٩١
الخراب	الشرقية	جعلان بني بوعلي	٨١٧
الخطو	الشرقية	دماء والطائيين	٨٣٧
الخليوة	الباطنة	وادي المعاول	٤٧٥
الخنابشة	الباطنة	الرستاق	٢٩٥
الخندق	الظاهرة	البريمي	١٢٠٣
الخور	الداخلية	الحمراء	٦٤٧
الخوض	مسقط	السيب	٩٧
الخويسة	الشرقية	جعلان بني بوحسن	٧٩١
الدار	الباطنة	شناص	٣٥٩
الدرامكة	الباطنة	شناص	٣٥٩
الدغشة	الشرقية	ابراء	٧٥٥
الدهاس	الباطنة	الرستاق	٢٩٥
الراكبة	الظاهرة	ينقل	١٢٥٧
الرامي	الباطنة	العوابي	٤٠١
الرحبة	الباطنة	صحم	٣٨٩
الرزقيين	الشرقية	وادي بني خالد	٩٥٣

الإسم	المنطقة	الولاية	رقم الصفحة
الرستاق	الباطنة	الرستاق	٢٩٥
الرضف	الباطنة	وادي المعاول	٤٧٥
الرعلة	الباطنة	شناص	٣٥٩
الرقيد	الظاهرة	عبري	١١٧٧
الرواشد	الباطنة	صحم	٣٨٩
الرويضنة	الباطنة	صحم	٣٩٠
الزامة	الداخلية	بهلا	٦١٩
الزينة	الظاهرة	عبري	١١٧٨
الساقل	الباطنة	الرستاق	٢٩٦
الساقل	الداخلية	سمائل	٦٧١
السروح	الباطنة	السويق	٣٣٥
السليف	الظاهرة	عبري	١١٧٨
السميني	الظاهرة	محضة	١٢٤٢
السهي	الباطنة	الرستاق	٢٩٦
السوابع	الباطنة	السويق	٣٣٦
السودية	الظاهرة	محضة	١٢٤٢
السور	الشرقية	ابراء	٧٥٥
السوق	الباطنة	الخابورة	٢٤٧
السويق	الباطنة	السويق	٣٣٦
السيارية	الشرقية	جعلان بني بوحسن	٧٩١
السيب	مسقط	السيب	٩٧
السيح	مسقط	قريات	١٣٩
الشارق	الشرقية	بديه	٧٧٥
الشحشاح	الظاهرة	عبري	١١٧٨
الشحيمات	الشرقية	جعلان بني بوحسن	٧٩١
الشراب	الباطنة	الرستاق	٢٩٦
الشرية	الباطنة	الرستاق	٢٩٧
الشرية	الباطنة	السويق	٣٣٦
الشرية	الشرقية	جعلان بني بوعلي	٨١٧



رقم الصفحة	الولاية	المنطقة	الإسم
١٠٣٣	ثمريت	ظفار	الشصر
٦٩٥	منح	الداخلية	الشموخ
٣٩٠	صحم	الباطنة	الشيخ
٩١٩	الكامل والوافي	الشرقية	الشيخ خلفان بن حليس الهاشمي
٩١٩	الكامل والوافي	الشرقية	الشيخ محمد بن سعيد الراسبي
٢٩٧	الرستاق	الباطنة	الصاروج
٨٧٧	المضيبي	الشرقية	الصباح
٧٢٩	صور	الشرقية	الصبارة
١٢١٨	ضنك	الظاهرة	الصبيخاء
٨٣٧	دماء والطائيين	الشرقية	الصدر
٩٠١	القابل	الشرقية	الصرم
٨١٧	جعلان بني بوعلي	الشرقية	الصلبة
٢٩٧	الرستاق	الباطنة	الصلف
٤٠١	العوابي	الباطنة	الصلوت
١٩٩	صحار	الباطنة	الصويحرة
١٢٤٢	محضة	الظاهرة	الضويحية
٢٩٧	الرستاق	الباطنة	الطباقية
٣٦٠	شناص	الباطنة	الطريف
١٩٩	صحار	الباطنة	الطريف
١٢١٩	ضنك	الظاهرة	الطف ( الشرائع )
١٢٤٢	محضة	الظاهرة	الطوي
٢٩٧	الرستاق	الباطنة	الطيخة
٢٩٧	الرستاق	الباطنة	الظاهر
٢٤٧	الخابورة	الباطنة	العالي
٢٩٨	الرستاق	الباطنة	العالي
٦٧١	سمائل	الداخلية	العالي
٩٥٣	وادي بني خالد	الشرقية	العديين
١١٧٨	عبري	الظاهرة	العراقي
٤١٧	لوى	الباطنة	العرجاء

رقم الصفحة	الولاية	المنطقة	الإسم
٢٩٨	الرستاق	الباطنة	العقر
٤٤٩	نخل	الباطنة	العقر
١٢١٩	ضنك	الظاهرة	العقر
٢٤٨	الخابورة	الباطنة	العقلي
٣٩٠	صحم	الباطنة	العقير
٦١٩	بهلا	الداخلية	العقير
٨٧٧	المضيبي	الشرقية	العقير
١٢١٩	ضنك	الظاهرة	العقير
١١٧٨	عبري	الظاهرة	العقيص
١١٧٩	عبري	الظاهرة	العلاية
٥٦٥	ازكي	الداخلية	العميري
٢٩٨	الرستاق	الباطنة	العنبور
٤٠١	العوابي	الباطنة	العوابي ( سوني )
٤٧٥	وادي المعاول	الباطنة	العويينة
٩٥٣	وادي بني خالد	الشرقية	العويينة
٧٢٩	صور	الشرقية	العيجة
١١٧٩	عبري	الظاهرة	العين
٢٩٨	الرستاق	الباطنة	العينين
١١٧٩	عبري	الظاهرة	العينين
٤٧٦	وادي المعاول	الباطنة	الغبيرة
١١٧٩	عبري	الظاهرة	الغبية
٦١٩	بهلا	الداخلية	الغربي
٦٧١	سمائل	الداخلية	الغربي
٧٩١	جعلان بني بوحسن	الشرقية	الغرفة (الكريبي)
٢٩٨	الرستاق	الباطنة	الغرورة
٢٩٨	الرستاق	الباطنة	الغشب
٢٤٨	الخابورة	الباطنة	الغشين
٦٤٧	الحمراء	الداخلية	الغنيمة
١٣١٩	مدحا	مسندم	الغونة

رقم الصفحة	الولاية	المنطقة	الإسم
٤٠٢	العوابي	الباطنة	الفرس
٦٤٧	الحمراء	الداخلية	الفرس
٣٦٠	شناص	الباطنة	الفرضة
٣٦٠	شناص	الباطنة	الفرقارة
٣٦٠	شناص	الباطنة	الفرقاره القديمة
٢١٨	بركاء	الباطنة	الفليج
٢٩٩	الرستاق	الباطنة	الفبكة
٦٧٢	سمائل	الداخلية	القاء
٨٣٧	دماء والطائيين	الشرقية	القديم
٦١٩	بهلا	الداخلية	القراح
٤٣٣	المصنعة	الباطنة	القرط
٣٦٠	شناص	الباطنة	القريشي
٢٩٩	الرستاق	الباطنة	القرين
٤٤٩	نخل	الباطنة	القرين
٩٥٣	وادي بني خالد	الشرقية	القرية
٣٩٠	صحم	الباطنة	القصير
٨١٧	جعلان بني بوعلي	الشرقية	القطارة
٣٦٠	شناص	الباطنة	القلعة
٢٩٩	الرستاق	الباطنة	القود
٢٤٨	الخابورة	الباطنة	القيضي
٩٢٠	الكامل والوافي	الشرقية	الكامل
٨٣٨	دماء والطائيين	الشرقية	الكبير
١٢٧٩	خصب	مسندم	الكمازرة
٦٩٥	منح	الداخلية	المانية
٣٣٦	السويق	الباطنة	المبرح
٧٧٦	بديه	الشرقية	المحاسنة
٢٤٨	الخابورة	الباطنة	المحشا
٦٧٢	سمائل	الداخلية	المحل
٦٢٠	بهلا	الداخلية	المحمود

رقم الصفحة	الولاية	المنطقة	الإسم
٧٩٢	جعلان بني بو حسن	الشرقية	المخاطرة
٦٢٠	بهلا	الداخلية	المدري
٧٧٦	بديه	الشرقية	المراشيد
٤٣٣	المصنعة	الباطنة	المراغة
٩٢٠	الكامل والوافي	الشرقية	المراهبة
٩٤١	مصيره	الشرقية	المرصيص
١٢٢٠	ضنك	الظاهرة	المرقوع
١٢٥٧	ينقل	الظاهرة	المرى
١٢٢٠	ضنك	الظاهرة	المرىبي
٢٩٩	الرستاق	الباطنة	المزاحيط
١٣٩	قريات	مسقط	المزارع
٧٩	بوشر	مسقط	المسفاة
٨٣٨	دماء والطائيين	الشرقية	المشيخة
٤٣٣	المصنعة	الباطنة	المصنعة
٩٠١	القابل	الشرقية	المضيرب
٨٧٧	المضيبي	الشرقية	المطراح
١٣٩	قريات	مسقط	المعالم القديمة
١١٨٠	عبري	الظاهرة	المعمور
١٣٩	قريات	مسقط	المعهد
٢٩٩	الرستاق	الباطنة	المقبض
٢٩٩	الرستاق	الباطنة	المقمة
٤٣٤	المصنعة	الباطنة	الملدة
١٣٩	قريات	مسقط	الملك
٧٧٦	بديه	الشرقية	المنترب
١١٨٠	عبري	الظاهرة	المنزفة
٣٠٠	الرستاق	الباطنة	المنصور
٤٤٩	نخل	الباطنة	المنصور
٣٦١	شناصر	الباطنة	المنع
١٢٢٠	ضنك	الظاهرة	المنيخ

رقم الصفحة	الولاية	المنطقة	الإسم
٣٩٠	صحم	الباطنة	المهاب
٧٥٥	ابراء	الشرقية	المياس
٦٧٢	سمائل	الداخلية	النجد
١١٨٠	عبري	الظاهرة	النجيد
٦٧٢	سمائل	الداخلية	النهدة
١٢٤٢	محضة	الظاهرة	النوي
٢٤٨	الخابورة	الباطنة	الهجاري
٥٤٣	ادم	الداخلية	الهواشم
٤٧٦	وادي المعاول	الباطنة	الواسط
٧٧٧	بديه	الشرقية	الواصل
٩٢٠	الكامل والوافي	الشرقية	الوافي
١٢٢٠	ضنك	الظاهرة	الوحاشا
١١٨١	عبري	الظاهرة	الوردي
٣٠٠	الرستاق	الباطنة	الوشيل
١١٨١	عبري	الظاهرة	الوهرة
٥٠٩	نزوى	الداخلية	اليعاربة
٣٣٧	السويق	الباطنة	أم السيح
٩٢١	الكامل والوافي	الشرقية	أم العوال
٣٠٠	الرستاق	الباطنة	أم غبيرة
٥٦٥	ازكي	الداخلية	إمطي
٣٣٧	السويق	الباطنة	أولاد حايذ
٨٣٨	دماء والطائيين	الشرقية	أولاد صالح
٧٩٢	جعلان بني بوحسن	الشرقية	أولاد عبد الله
٩٢١	الكامل والوافي	الشرقية	أولاد ماجد
٧٩٢	جعلان بني بوحسن	الشرقية	أولاد وهيل وأولاد العبد
٤١٧	لوى	الباطنة	أولاد يعرب
١١٨١	عبري	الظاهرة	بات
١٢٩١	بخا	مسندم	بخا
٥٩٣	بدبد	الداخلية	بدبد

رقم الصفحة	الولاية	المنطقة	الإسم
٤٣٤	المصنعة	الباطنة	برج آل خميس
١٩٩	صحار	الباطنة	برغا
٢١٧	بركاء	الباطنة	بركاء
٦٢٠	بهلا	الداخلية	بسيا
١١٩	العامرات	مسقط	بعي
٧٢٩	صور	الشرقية	بلاد صور
١٢٢١	ضنك	الظاهرة	بلت
٣٦١	شناص	الباطنة	بلده أم العنة
٨١٧	جعلان بني بوعلی	الشرقية	بليدة
٢٤٩	الخابورة	الباطنة	بن صقر
٦٧٢	سمائل	الداخلية	بن هماس
٤١٧	لوی	الباطنة	بني حريز
١٢٢١	ضنك	الظاهرة	بني ساعدة
٢٤٩	الخابورة	الباطنة	بني سعيد
١٩٩	صحار	الباطنة	بني كحيل
٢٠٠	صحار	الباطنة	بني مويلح
١١٨١	عبري	الظاهرة	بيت الحج
١٢٥٧	ينقل	الظاهرة	بيت المراح ( ينقل )
١٣٩	قريات	مسقط	تعب
٥٠٩	نزوى	الداخلية	تنوف
٦٢٠	بهلا	الداخلية	جبرين
٨١٨	جعلان بني بوعلی	الشرقية	جعلان بني بوعلی
٧٩٢	جعلان بني بوحسن	الشرقية	جعلان بني بوحسن
٢٤٩	الخابورة	الباطنة	جفار
٣٠٠	الرستاق	الباطنة	جماء الشرقي
٣٠١	الرستاق	الباطنة	جماء الغربي
١٢٤٣	محضة	الظاهرة	حارة الصلاحات
١١٨١	عبري	الظاهرة	حارة الهيال
٨١٨	جعلان بني بوعلی	الشرقية	حاسد

رقم الصفحة	الولاية	المنطقة	الإسم
٧٥٥	ابراء	الشرقية	حاكم بن جمعة
٤٧٦	وادي المعاول	الباطنة	حبراء
٣٠١	الرستاق	الباطنة	حبيش
١٣١٩	مدحا	مسندم	حجر بن حميد
١٢٥٧	ينقل	الظاهرة	حديقة
١٢٥٨	ينقل	الظاهرة	حصن الخطيم
١١٨١	عبري	الظاهرة	حصن الدريرز السافل
١١٨٢	عبري	الظاهرة	حصن الدريرز العالي
١٣٩	قريات	مسقط	حصن الساحل
٧٥٥	ابراء	الشرقية	حصن الشباك
٣٩٠	صحم	الباطنة	حفيت
١٢٠٤	البريمي	الظاهرة	حفيت
٦٧٢	سمائل	الداخلية	حمد بن سليم
٢٠٠	صحار	الباطنة	حنصي
٢٠٠	صحار	الباطنة	حيبي
٢٠٠	صحار	الباطنة	حيض
١٤٠	قريات	مسقط	حيفظ
١٤٠	قريات	مسقط	حيل القواسم
٣٩١	صحم	الباطنة	حيلشي
١٢٤٣	محضة	الظاهرة	حيوان
٢٤٩	الخابورة	الباطنة	خزام
١٢٧٩	خصب	مسندم	خصب
٣٦١	شناص	الباطنة	خضراوين
٩٢١	الكامل والوافي	الشرقية	خلفان بن حليس الهاشمي
٦٢١	بهلا	الداخلية	خنيفسة
٧٢٩	صور	الشرقية	خور جراما
٣٩١	صحم	الباطنة	خور الحمام
٨٣٨	دماء والطائيين	الشرقية	دائر
١٣٠٩	دبا البيعه	مسندم	دبا

الإسم	المنطقة	الولاية	رقم الصفحة
دباغ الذهول	الباطنة	لوى	٤١٧
دغمر (حصن داغ)	مسقط	قريات	١٤٠
دفيات	الشرقية	مصيره	٩٤١
دما	مسقط	السيب	٩٧
دوت	الظاهرة	ضنك	١٢٢١
ديقرة	الظاهرة	عبري	١١٨٢
ذيجر	ظفار	مرباط	١١١٣
رأس الحد	الشرقية	صور	٧٣٠
رأس القوت	الباطنة	الرستاق	٣٠١
راشد بن سعيد	الشرقية	دماء والطائيين	٨٣٨
رسه الملح	الباطنة	شناص	٣٦١
زهران	الشرقية	دماء والطائيين	٨٣٨
سالم بن حمود الجحافي	الشرقية	المضيبي	٨٧٧
سداب	الظاهرة	عبري	١١٨٢
سدح	ظفار	سدح	١٠٥٣
سعيد بن عبيد الحجري	الشرقية	بديه	٧٧٧
سقطه	مسندم	دبا البيعه	١٣٠٩
سلوت	الداخلية	بهلا	٦٢١
سمائل	الداخلية	سمائل	٦٧٢
سنيسلة	الشرقية	صور	٧٣٠
سور البلوش	الباطنة	شناص	٣٦١
سور العبري الجنوبي	الباطنة	شناص	٣٦١
سور العبري الشرقي	الباطنة	شناص	٣٦٢
سور العبري الغربي	الباطنة	شناص	٣٦٢
سور المزاريع	الباطنة	شناص	٣٦٢
سور بني خزيمة	الباطنة	شناص	٣٦٢
سور قطيط	الباطنة	الخابورة	٢٤٩
سويلم بن مرهون	الداخلية	سمائل	٦٧٣
سيف بن حمود	الداخلية	سمائل	٦٧٣



رقم الصفحة	الولاية	المنطقة	الإسم
١٢٤٣	محضة	الظاهرة	شرم
٣٦٢	شناص	الباطنة	شناص
٦٢١	بهلا	الداخلية	شوة
٦٢١	بهلا	الداخلية	صباح الحصن
٢٥٠	الخابورة	الباطنة	صباح الغساسنة
٢٠٠	صحار	الباطنة	صحار
٣٩١	صحم	الباطنة	صحم
١٢٤٣	محضة	الظاهرة	صفوان
٢٠٠	صحار	الباطنة	صلان
٧٩	بوشر	مسقط	صنب
٧٩٣	جعلان بني بوحسن	الشرقية	صنعاء
١٤٠	قریات	مسقط	صياء الحدرية
٣٠١	الرستاق	الباطنة	ضبعة
١١٨٢	عبري	الظاهرة	ضم
٣٣٧	السويق	الباطنة	ضيان البوسعيد
١٠٩٣	طاقه	ظفار	طاقه
١٢٥٨	ينقل	الظاهرة	طوي النوامية
٢٥٠	الخابورة	الباطنة	عباسة
٢٠١	صحار	الباطنة	عبالة
١٤٠	قریات	مسقط	عباية
١١٨٢	عبري	الظاهرة	عبري
١٢٤٣	محضة	الظاهرة	عبول
٣٦٢	شناص	الباطنة	عجيب
١٢٢٢	ضنك	الظاهرة	علاية فداء
٧٧٧	بديه	الشرقية	علي بن جابر بن علي
٣٦٣	شناص	الباطنة	علي بن سعيد
٧٥٦	ابراء	الشرقية	علي بن يوسف الحارثي
١٢٤٤	محضة	الظاهرة	عمار
١٢٢٢	ضنك	الظاهرة	عين بني ساعدة

رقم الصفحة	الولاية	المنطقة	الإسم
٧٩٣	جعلان بني بوحسن	الشرقية	عين وشيلة
٦٢٢	بهلا	الداخلية	غياض
٧٥٦	ابراء	الشرقية	فريفر
١٢٥٨	ينقل	الظاهرة	فلج السديريين
٣٠١	الرستاق	الباطنة	فلج الشراة
٣٠٢	الرستاق	الباطنة	فلج العالي
٩٢١	الكامل والوافي	الشرقية	فلج الكوثر
٢٥٠	الخابورة	الباطنة	فلج المجاجعة
٩٢١	الكامل والوافي	الشرقية	فلج المعمر
٧٩٣	جعلان بني بوحسن	الشرقية	فلج المفاهية
٢٥٠	الخابورة	الباطنة	فلج بني ربيعة
٨١٨	جعلان بني بوعلي	الشرقية	فليج أولاد حمدة
٥٦٥	ازكي	الداخلية	قاروت الجنوبية
٨١٨	جعلان بني بوعلي	الشرقية	قديرة
١٤٠	قريات	مسقط	قريات الحالي
١٤٠	قريات	مسقط	قريات القديم
٢٥٠	الخابورة	الباطنة	قصبية البوسعيد
٢٥١	الخابورة	الباطنة	قصبية الحواسنة
٨٣٨	دماء والطائيين	الشرقية	قطي
٨١٨	جعلان بني بوعلي	الشرقية	قطيطيرة
١٢٢٢	ضنك	الظاهرة	قميراء
٦٧٣	سمائل	الداخلية	قنديل
٦٧٣	سمائل	الداخلية	قوير
٨١٨	جعلان بني بوعلي	الشرقية	كابد
١٢٤٤	محضة	الظاهرة	كحل
٨٧٧	المضيبي	الشرقية	كركر
٣٦٣	شناصر	الباطنة	لقرين
٤١٨	لوى	الباطنة	لوى
٦٤٧	الحمراء	الداخلية	مال الداخل

رقم الصفحة	الولاية	المنطقة	الإسم
٢٠١	صحار	الباطنة	مجيس الشمالي
٣٠٢	الرستاق	الباطنة	محلة الصباح
٩٢١	الكامل والوافي	الشرقية	محمد بن سالم بن سليم
٣٩١	صحم	الباطنة	مخيليف
٤١٨	لوى	الباطنة	مخيليف
١٣١٩	مدحا	مسندم	مدحا
١١١٣	مرباط	ظفار	مرباط
١٢٠٤	البريمي	الظاهرة	مرجب
٧٥٦	ابراء	الشرقية	مسعود بن سلوم
٤٠٢	العوابي	الباطنة	مسفاة الشريقيين ( السافل )
١١٨٣	عبري	الظاهرة	مسكن
٣٦٣	شناصر	الباطنة	مسلف
٣٣٧	السويق	الباطنة	مشايق
٣٠٢	الرستاق	الباطنة	مصعب
٨١٨	جعلان بني بوعلی	الشرقية	مصيدرة
٣٩٢	صحم	الباطنة	مقاعسة
١١٨٣	عبري	الظاهرة	مقنيات
٣٠٢	الرستاق	الباطنة	مناقبي
٦٧٣	سمائل	الداخلية	ناصر بن سعيد
٤٤٩	نخل	الباطنة	نخل
٥٦٥	ازكي	الداخلية	نزار
١١٨٣	عبري	الظاهرة	هجار
٧٣٠	صور	الشرقية	وادي الطوي
٤٠٢	العوابي	الباطنة	وادي عرك
٩٢٢	الكامل والوافي	الشرقية	ولد ماسي
١٢٥٨	ينقل	الظاهرة	ينقل



# فهرس الأبراج



## الأبراج

رقم الصفحة	الولاية	المنطقة	الإسم
٩٠٣	القابل	الشرقية	آل بالسعود
٨٧٩	المضيبي	الشرقية	آل براشد
٤١٩	لوى	الباطنة	آل مبارك
٦٧٥	سمائل	الداخلية	أبراج الحصاة
٤٧٧	وادي المعاول	الباطنة	أبراج السفالة
٤١٩	لوى	الباطنة	أبراج السوق
٢٠٣	صحار	الباطنة	أبراج الشقيري
٥٦٧	ازكي	الداخلية	أبراج العلوي ( سلوم )
٣٠٣	الرستاق	الباطنة	أبراج الغبيرة
٤٧٧	وادي المعاول	الباطنة	أبراج المطلع
٨١	بوشر	مسقط	أبراج بوشر
٥١١	نزوى	الداخلية	أبراج حارة العلوي - الغربي الصباح - الوسط
١٦١	مطرح	مسقط	أبراج مطرح
٩٠٣	القابل	الشرقية	أبوتنيلة
١٢٠٥	البريمي	الظاهرة	أبوسندة
٨٣٩	دماء والطائيين	الشرقية	أحدى
٨٧٩	المضيبي	الشرقية	أحمد بن سواف
٣٦٥	شناص	الباطنة	أحمد بن علي
٥٩٥	بدبد	الداخلية	أرض الجبل
٣٦٥	شناص	الباطنة	أسود
٤٥١	نخل	الباطنة	الأحمر
٥٦٧	ازكي	الداخلية	الأخطم
٥٦٧	ازكي	الداخلية	الأساودة
٦٧٥	سمائل	الداخلية	الأسفل

الإسم	المنطقة	الولاية	رقم الصفحة
الأسود	الداخلية	منح	٦٩٧
الأشجرة	الشرقية	جعلان بني بوعلی	٨١٩
الإمام	الداخلية	ادم	٥٤٥
الأنصب	مسقط	بوشر	٨١
الباب الرئيسي	الداخلية	نزوى	٥١١
الباحة	الشرقية	الكامل والوافي	٩٢٣
الباز	الداخلية	سمائل	٦٧٥
البحري (زهير)	ظفار	مرباط	١١١٥
البدعة	الشرقية	ابراء	٧٥٧
البدو	الشرقية	دماء والطائيين	٨٣٩
البدوي	الداخلية	سمائل	٦٧٥
البيدعة	الباطنة	الخابورة	٢٥٣
البيدعة	الشرقية	جعلان بني بوعلی	٨١٩
البركة	الباطنة	لوى	٤١٩
البريج	الشرقية	ابراء	٧٥٧
البريدي	الداخلية	نزوى	٥١١
البريكات	الشرقية	دماء والطائيين	٨٣٩
البيساتين	الداخلية	ازكي	٥٦٧
البيستان	الداخلية	ازكي	٥٦٧
البسطة	الداخلية	منح	٦٩٧
البشوق (الحلحة)	الباطنة	الرستاق	٣٠٣
البطين	الشرقية	دماء والطائيين	٨٣٩
البلاد	الشرقية	دماء والطائيين	٨٣٩
البندر	الداخلية	نزوى	٥١١
البومة	الباطنة	الخابورة	٢٥٣
البومة	الباطنة	الرستاق	٣٠٣
البومة	الداخلية	ازكي	٥٦٧
البومة	الداخلية	بدبد	٥٩٥
البومة	الداخلية	بدبد	٥٩٥



الإسم	المنطقة	الولاية	رقم الصفحة
البومة	الشرقية	دماء والطائيين	٨٣٩
البومة	الشرقية	دماء والطائيين	٨٣٩
البومة	الشرقية	دماء والطائيين	٨٣٩
البومة	مسقط	قريات	١٤١
البويرد	الداخلية	بدبد	٥٩٥
البويردة	الداخلية	نزوى	٥١١
البويرة	الشرقية	دماء والطائيين	٨٣٩
البيت الحديث	الداخلية	ازكي	٥٦٨
البيت الكبير	الداخلية	ازكي	٥٦٨
البيت الكبير (الشرقي - الغربي)	الداخلية	نزوى	٥١١
البيض	الشرقية	دماء والطائيين	٨٤٠
التابوت	الداخلية	نزوى	٥١٢
التشبيك	الباطنة	الرستاق	٣٠٣
التعاوية	الظاهرة	عبري	١١٨٥
التل	الشرقية	جعلان بني بوحسن	٧٩٥
التوفيق	الداخلية	سمائل	٦٧٥
التيسي	الشرقية	دماء والطائيين	٨٤٠
الثوارة	الظاهرة	عبري	١١٨٥
الجابرية	الظاهرة	ينقل	١٢٥٩
الجابية	الداخلية	نزوى	٥١٢
الجامع	الظاهرة	عبري	١١٨٥
الجامع	الظاهرة	عبري	١١٨٥
الجبل	الباطنة	الخابورة	٢٥٣
الجبل	الداخلية	بهلا	٦٢٣
الجبل	الداخلية	نزوى	٥١٢
الجبل	الشرقية	صور	٧٣١
الجبور	الداخلية	سمائل	٦٧٥
الجبيلات	الداخلية	سمائل	٦٧٥
الجحلة	الداخلية	نزوى	٥١٢

الإسم	المنطقة	الولاية	رقم الصفحة
الجحيلة	الداخلية	سمائل	٦٧٥
الجدوفة	الشرقية	القابل	٩٠٣
الجديد	الشرقية	ابراء	٧٥٧
الجرف	الشرقية	دماء والطائيين	٨٤٠
الجرفية	الشرقية	دماء والطائيين	٨٤٠
الجريزي	الداخلية	ادم	٥٤٥
الجشرة	الباطنة	الرستاق	٣٠٣
الجشة	الشرقية	جعلان بني بوعلي	٨١٩
الجشة	الشرقية	دماء والطائيين	٨٤٠
الجشة	الشرقية	دماء والطائيين	٨٤٠
الجبص	الداخلية	منح	٦٩٧
الجبصة	مسقط	مسقط	٦٥
الجبفرة	الداخلية	منح	٦٩٧
الجبفنين	مسقط	السيب	٩٩
الجبفيرة	الشرقية	دماء والطائيين	٨٤٠
الجبفينية	الداخلية	ازكي	٥٦٨
الجماجم	الشرقية	الكامل والوافي	٩٢٣
الجمازة	الداخلية	نزوى	٥١٢
الجمبرة	الباطنة	صحار	٢٠٣
الجمة	الباطنة	الخابورة	٢٥٣
الجنائز	الداخلية	سمائل	٦٧٦
الجناة	الباطنة	صحار	٢٠٣
الجناة	الداخلية	ازكي	٥٦٨
الجناة	الداخلية	سمائل	٦٧٦
الجناة	الداخلية	نزوى	٥١٢
الجناة	الظاهرة	ينقل	١٢٥٩
الجناة	مسقط	قريات	١٤١
الجنور	مسقط	قريات	١٤١
الجنوز	الباطنة	شناصر	٣٦٥

الإسم	المنطقة	الولاية	رقم الصفحة
الجنية	الداخلية	نزوى	٥١٢
الجو	الشرقية	دماء والطائيين	٨٤٠
الجيرية	الشرقية	جعلان بني بوعلی	٨١٩
الجيله	الداخلية	بدبد	٥٩٥
الجيله	الداخلية	بهلا	٦٢٣
الجيله	الداخلية	سمائل	٦٧٦
الحائط	الشرقية	المضيبي	٨٧٩
الحائمة	الشرقية	ابراء	٧٥٧
الحاجر	مسقط	السيب	٩٩
الحاجر	مسندم	دبا البيعه	١٣١١
الحارثة	الشرقية	القابل	٩٠٣
الحارة	الداخلية	الحمراء	٦٤٩
الحارة	الداخلية	بدبد	٥٩٥
الحارة	الداخلية	بدبد	٥٩٥
الحارة	الداخلية	سمائل	٦٧٦
الحارة	الداخلية	منح	٦٩٧
الحارة	الداخلية	نزوى	٥١٣
الحارة	الداخلية	نزوى	٥١٢
الحارة	الشرقية	ابراء	٧٥٧
الحارة	الشرقية	القابل	٩٠٣
الحارة	الشرقية	المضيبي	٨٧٩
الحارة	الشرقية	دماء والطائيين	٨٤٠
الحارة	الشرقية	دماء والطائيين	٨٤٠
الحارة	الشرقية	صور	٧٣١
الحارة	الشرقية	صور	٧٣١
الحارة	الظاهرة	البريمي	١٢٠٥
الحارة الشرقية	الشرقية	دماء والطائيين	٨٤١
الحاكة	الداخلية	نزوى	٥١٣
الحاكة	الشرقية	دماء والطائيين	٨٤١

الإسم	المنطقة	الولاية	رقم الصفحة
الحباس	الداخلية	سمائل	٦٧٦
الحبيل	الداخلية	الحمراء	٦٤٩
الحبوس	الظاهرة	ينقل	١٢٥٩
الحبوط	الباطنة	الخابورة	٢٥٣
الحي الأوسط	الداخلية	بهلا	٦٢٣
الحجار	الباطنة	الرستاق	٣٠٣
الحجال	الباطنة	صحار	٢٠٣
الحجرة	الباطنة	صحار	٢٠٣
الحجرة	الباطنة	نخل	٤٥١
الحجرة	الداخلية	ازكي	٥٦٨
الحجرة	الداخلية	ازكي	٥٦٨
الحجرة	الداخلية	بدبد	٥٩٦
الحجرة	الداخلية	سمائل	٦٧٦
الحجرة	الشرقية	دماء والطائيين	٨٤١
الحجرة	مسقط	قريات	١٤١
الحجلة	الشرقية	الكامل والوافي	٩٢٣
الحجيرة	الداخلية	سمائل	٦٧٦
الحدري	الداخلية	نزوى	٥١٣
الحدة	الشرقية	جعلان بني بوعلي	٨١٩
الحديث	الداخلية	الحمراء	٦٤٩
الحديث (الشجرة)	الداخلية	نزوى	٥١٣
الحرس	الداخلية	بهلا	٦٢٤
الحرف	الداخلية	سمائل	٦٧٦
الحرف	الداخلية	سمائل	٦٧٦
الحريمة	الباطنة	الخابورة	٢٥٣
الحشاة	الباطنة	السويق	٣٣٩
الحشر	الداخلية	سمائل	٦٧٧
الحصاة	الظاهرة	ضنك	١٢٢٣
الحصن	الداخلية	ادم	٥٤٥

الإسم	المنطقة	الولاية	رقم الصفحة
الحصن	الداخلية	ازكي	٥٦٨
الحصن	الداخلية	بدبد	٥٩٦
الحصن	الشرقية	دماء والطائيين	٨٤١
الحصن	الشرقية	دماء والطائيين	٨٤١
الحصن	الشرقية	صور	٧٣١
الحصن	الظاهرة	ضنك	١٢٢٣
الحصن القديم	الباطنة	الرستاق	٣٠٤
الحصيلة	ظفار	صلاله	١٠١٥
الحصين	الباطنة	الرستاق	٣٠٤
الحصيني	الباطنة	الرستاق	٣٠٤
الحلال	الباطنة	صحار	٢٠٣
الحلالي	الشرقية	ابراء	٧٥٧
الحلاة	الداخلية	سمائل	٦٧٧
الحلة	مسقط	قريات	١٤٢
الحلة القديمة	الشرقية	دماء والطائيين	٨٤١
الحلوة	الباطنة	السويق	٣٣٩
الحليو	الداخلية	ازكي	٥٦٨
الحمارة	مسقط	السيب	٩٩
الحمام	الباطنة	نخل	٤٥١
الحمام	مسقط	بوشر	٨١
الحمروت	الداخلية	سمائل	٦٧٧
الحمريات	الشرقية	دماء والطائيين	٨٤١
الحميت	الشرقية	صور	٧٣١
الحن	الداخلية	بدبد	٥٩٦
الحوراء	الداخلية	نزوى	٥١٣
الحوش	الداخلية	نزوى	٥١٣
الحوش	الشرقية	ابراء	٧٥٧
الحويكات	الداخلية	سمائل	٦٧٧
الحقيقات	الشرقية	المضيبي	٨٧٩

رقم الصفحة	الولاية	المنطقة	الإسم
٣٦٥	شناص	الباطنة	الحيل
٤٧٧	وادي المعاول	الباطنة	الحيل
٦٧٧	سمائل	الداخلية	الحيل
٩٠٣	القابل	الشرقية	الحيل
١١٨٥	عبري	الظاهرة	الحيل
٧٧٩	بديه	الشرقية	الحيلي
٩٠٣	القابل	الشرقية	الحيمر
٥٦٩	ازكي	الداخلية	الخبة
٥١٣	نزوى	الداخلية	الخبوبة
٢٠٣	صحار	الباطنة	الخببيرة
٥٦٩	ازكي	الداخلية	الخبيلية
٢٠٤	صحار	الباطنة	الخد
٥٦٩	ازكي	الداخلية	الخدم
٥٦٩	ازكي	الداخلية	الخدم
٦٧٧	سمائل	الداخلية	الخدم
٩٩	السيب	مسقط	الخرس
٨٤١	دماء والطائيين	الشرقية	الخريس
٤٥١	نخل	الباطنة	الخريف
١٢٢٣	ضنك	الظاهرة	الخبيرية
٥٦٩	ازكي	الداخلية	الخبينة
٨٤١	دماء والطائيين	الشرقية	الخبسارة
٥١٤	نزوى	الداخلية	الخبصاء
٩٢٣	الكامل والوافي	الشرقية	الخبصاء
١٤٢	قريات	مسقط	الخطامية
٤٥١	نخل	الباطنة	الخطم
٥٩٦	بدبد	الداخلية	الخطم
٦٧٧	سمائل	الداخلية	الخطو
٦٢٤	بهلا	الداخلية	الخطوة
٢٥٤	الخابورة	الباطنة	الخطيم

الإسم	المنطقة	الولاية	رقم الصفحة
الخطيوة	الباطنة	السويق	٣٣٩
الخلو	الشرقية	دماء والطائيين	٨٤١
الخلوت	الشرقية	دماء والطائيين	٨٤١
الخلي	الظاهرة	ضنك	١٢٢٣
الخوارج	الداخلية	نزوى	٥١٤
الخوض	مسقط	السيب	٩٩
الخويبية	الظاهرة	عبري	١١٨٥
الخيال	الشرقية	صور	٧٣٢
الخيشة	الشرقية	القابل	٩٠٣
الدار	الباطنة	شناصر	٣٦٥
الداغسة	الشرقية	جعلان بني بوعلی	٨٢٠
الدروازة	الشرقية	القابل	٩٠٤
الدروازة	الشرقية	دماء والطائيين	٨٤٢
الدریز	الشرقية	القابل	٩٠٤
الدریسیة	الظاهرة	عبري	١١٨٦
الداغشة	الشرقية	القابل	٩٠٤
الدفع	الباطنة	الرستاق	٣٠٤
الدقدقین	الداخلية	سمائل	٦٧٧
الدقم	الوسطی	الدقم	١٣٦٣
الدكیک	الشرقية	ابراء	٧٥٧
الدين	الداخلية	سمائل	٦٧٧
الدهریز	الشرقية	دماء والطائيين	٨٤٢
الدهیسیة	الداخلية	ازكي	٥٦٩
الدوأة	الداخلية	سمائل	٦٧٧
الدوحة	مسقط	مطرح	١٦١
الدودیة	الداخلية	ازكي	٥٧٠
الدوة	الباطنة	الرستاق	٣٠٤
الدویة	مسقط	قريات	١٤٢
الدیل	الباطنة	صحم	٣٩٣

الإسم	المنطقة	الولاية	رقم الصفحة
الذخر (الذخير)	الداخلية	ادم	٥٤٥
الذويبية	الظاهرة	ضنك	١٢٢٣
الرابي	الباطنة	الرستاق	٣٠٤
الرابي	الشرقية	دماء والطائيين	٨٤٢
الرابية	الباطنة	لوى	٤١٩
الرأس	الداخلية	ازكي	٥٧٠
الراكزة	الشرقية	دماء والطائيين	٨٤٢
الرباط	ظفار	صلاله	١٠١٥
الرجيع	الشرقية	دماء والطائيين	٨٤٢
الرجيع	مسقط	العامرات	١٢١
الرحبة	الداخلية	ادم	٥٤٥
الرحبة	الظاهرة	ضنك	١٢٢٤
الرخيصة	الشرقية	دماء والطائيين	٨٤٢
الرخيم	الداخلية	بهلا	٦٢٤
الرديدة	الشرقية	دماء والطائيين	٨٤٢
الرسيس	الداخلية	ازكي	٥٧٠
الرسيل	مسقط	السيب	٩٩
الرفيع	الشرقية	دماء والطائيين	٨٤٢
الرفيع	الشرقية	دماء والطائيين	٨٤٢
الرفيعة	الشرقية	القابل	٩٠٤
الرقیطة	الداخلية	منح	٦٩٧
الرمة	الباطنة	الرستاق	٣٠٤
الرميلة	الداخلية	بدبد	٥٩٦
الرويبة	الباطنة	الرستاق	٣٠٥
الرويحي	الداخلية	ازكي	٥٧٠
الريح	الشرقية	دماء والطائيين	٨٤٢
الريح	الظاهرة	عبري	١١٨٦
الريحاني	الشرقية	دماء والطائيين	٨٤٣
الزامة	الداخلية	ازكي	٥٧٠



رقم الصفحة	الولاية	المنطقة	الإسم
٦٧٨	سمائل	الداخلية	الزامة
٨٢٠	جعلان بني بوعلی	الشرقية	الزبيري
٨٧٩	المضيبي	الشرقية	الزنيبير
٦٢٤	بهلا	الداخلية	الزيادية
٧٩٥	جعلان بني بوحسن	الشرقية	الساقطة
٨٤٣	دماء والطائيين	الشرقية	الساقه
٨٤٣	دماء والطائيين	الشرقية	السبخية
٥٧٠	ازكي	الداخلية	السحمة
٣٣٩	السويق	الباطنة	السد
٤١٩	لوى	الباطنة	السد
٥٩٦	بدبد	الداخلية	السد
٦٧٨	سمائل	الداخلية	السد
٨٤٣	دماء والطائيين	الشرقية	السد
٣٠٥	الرستاق	الباطنة	السرحد
٥٧٠	ازكي	الداخلية	السرحد
٧٧٩	بديه	الشرقية	السريرة
٣٠٥	الرستاق	الباطنة	السعيدى
٨٤٣	دماء والطائيين	الشرقية	السقبا
٦٧٨	سمائل	الداخلية	السقعة
٣٠٥	الرستاق	الباطنة	السلم
٦٢٥	بهلا	الداخلية	السلوتية
٥٤٥	ادم	الداخلية	السليل
٥١٤	نزوى	الداخلية	السليل
٨٧٩	المضيبي	الشرقية	السليل
٩٩	السيب	مسقط	السليل
٥٧١	ازكي	الداخلية	السمائلي
٢٠٤	صحار	الباطنة	السمرة
٦٧٨	سمائل	الداخلية	السمن
٧٣٢	صور	الشرقية	السندة

الإسم	المنطقة	الولاية	رقم الصفحة
السنسلة	الداخلية	سمائل	٦٧٨
السنيسلة (الطويان)	الشرقية	صور	٧٣٢
السنيسلة (العروذ)	الشرقية	صور	٧٣٢
السنين	مسقط	قريات	١٤٢
السواحة	الظاهرة	ضنك	١٢٢٤
السواقم	مسقط	قريات	١٤٢
السوداء	الداخلية	سمائل	٦٧٨
السودي	الباطنة	الرستاق	٣٠٥
السور	الباطنة	الخابورة	٢٥٤
السور	الداخلية	سمائل	٦٧٨
السور	الشرقية	ابراء	٧٥٧
السوط	الشرقية	دماء والطائيين	٨٤٣
السوق	الباطنة	وادي المعاول	٤٧٧
السوق	الداخلية	نزوى	٥١٤
السوق	الشرقية	المضيبي	٨٨٠
السوقمة	الشرقية	دماء والطائيين	٨٤٣
السويح	الشرقية	جعلان بني بوعلي	٨٢٠
السياح	الشرقية	ابراء	٧٥٧
السيب	الداخلية	بهلا	٦٢٥
السيح	الداخلية	بدبد	٥٩٧
السيح	الداخلية	بهلا	٦٢٥
السيح	الداخلية	سمائل	٦٧٨
السيح	الداخلية	نزوى	٥١٤
السيح الحدري	الشرقية	الكامل والوافي	٩٢٣
السيد	الداخلية	بدبد	٥٩٧
السيدي	الشرقية	المضيبي	٨٨٠
الشاب	الشرقية	صور	٧٣٢
الشاعة	الباطنة	نخل	٤٥١
الشام	مسقط	بوشر	٨١

الإسم	المنطقة	الولاية	رقم الصفحة
الشامسي	الباطنة	وادي المعاول	٤٧٧
الشاور	الداخلية	ازكي	٥٧١
الشبيلي	الشرقية	دماء والطائيين	٨٤٣
الشجي	الداخلية	نزوى	٥١٤
الشرح	الداخلية	سمائل	٦٧٩
الشرجة	الباطنة	الرستاق	٣٠٦
الشرجة	الباطنة	نخل	٤٥١
الشرجة	الداخلية	نزوى	٥١٥
الشرحة	الباطنة	لوى	٤١٩
الشرخة	الداخلية	ازكي	٥٧١
الشرقي	الداخلية	نزوى	٥١٥
الشرقي	الشرقية	ابراء	٧٥٨
الشرقي	مسقط	بوشر	٨١
الشريجة	الباطنة	الخابورة	٢٥٤
الشرية	الباطنة	الخابورة	٢٥٤
الشرية	الباطنة	نخل	٤٥٢
الشرية	الداخلية	الحمراء	٦٤٩
الشرية	الداخلية	بهلا	٦٢٥
الشرية	الداخلية	سمائل	٦٧٩
الشرية	الداخلية	منح	٦٩٨
الشرية	الداخلية	نزوى	٥١٥
الشرية	الشرقية	القابل	٩٠٤
الشرية	الشرقية	دماء والطائيين	٨٤٣
الشرية	الشرقية	دماء والطائيين	٨٤٣
الشرية	الشرقية	دماء والطائيين	٨٤٣
الشرية	الظاهرة	عبري	١١٨٦
الشرقية	الشرقية	ابراء	٧٥٨
الشعاير	الداخلية	نزوى	٥١٥
الشعبة	الداخلية	بهلا	٦٢٦

رقم الصفحة	الولاية	المنطقة	الإسم
٩٢٤	الكامل والوافي	الشرقية	الشعبة
٢٠٤	صحار	الباطنة	الشقيري
٥١٥	نزوى	الداخلية	الشمامير
٩٠٤	القابل	الشرقية	الشوامس
٤١٩	لوى	الباطنة	الشومرة
٦٧٩	سمائل	الداخلية	الشوي
٥٧١	ازكي	الداخلية	الشياطين
٤٢٠	لوى	الباطنة	الصاروج
٤٥٢	نخل	الباطنة	الصاروج
٥١٥	نزوى	الداخلية	الصاروج
٥١٥	نزوى	الداخلية	الصافح
٤٥٢	نخل	الباطنة	الصافية
٣٠٦	الرستاق	الباطنة	الصايغي
٤٥٢	نخل	الباطنة	الصباح
٥٤٦	ادم	الداخلية	الصباح
٥٧٢	ازكي	الداخلية	الصباح
٥٧١	ازكي	الداخلية	الصباح
٥٧١	ازكي	الداخلية	الصباح
٦٢٦	بهلا	الداخلية	الصباح
٦٩٨	منح	الداخلية	الصباح
٢٥٤	الخابورة	الباطنة	الصبارة
٦٢٦	بهلا	الداخلية	الصبارة
٥١٦	نزوى	الداخلية	الصبارة
٦٧٩	سمائل	الداخلية	الصبخة
٥٧٢	ازكي	الداخلية	الصبني
٣٠٦	الرستاق	الباطنة	الصحة
٨٤٣	دماء والطائيين	الشرقية	الصدر
٥٧٢	ازكي	الداخلية	الصرم
٥٧٢	ازكي	الداخلية	الصرم

الإسم	المنطقة	الولاية	رقم الصفحة
الصرم	الشرقية	دماء والطائيين	٨٤٣
الصغير	الداخلية	بدبد	٥٩٧
الصغير	الشرقية	ابراء	٧٥٨
الصفاء	الداخلية	سمائل	٦٧٩
الصفاء	الشرقية	القابل	٩٠٤
الصفح	الشرقية	ابراء	٧٥٨
الصفح	الشرقية	ابراء	٧٥٨
الصفرة	الظاهرة	ضنك	١٢٢٤
الصفردة	الباطنة	الرستاق	٣٠٦
الصفرة	الباطنة	الرستاق	٣٠٦
الصفرة	الباطنة	السويق	٣٣٩
الصفرة	الشرقية	جعلان بني بوحسن	٧٩٥
الصفيرية	الداخلية	سمائل	٦٧٩
الصفور	الشرقية	القابل	٩٠٤
الصفغة	الشرقية	صور	٧٣٣
الصفغة	الشرقية	صور	٧٣٣
الصفصرة	الداخلية	نزوى	٥١٦
الصوار	الباطنة	الرستاق	٣٠٦
الصويحرة	الباطنة	صحار	٢٠٤
الصويريج	الشرقية	ابراء	٧٥٨
الصويريج	الظاهرة	عبري	١١٨٦
الصويريج	الظاهرة	ينقل	١٢٥٩
الصياح	الداخلية	سمائل	٦٧٩
الصير	الباطنة	الرستاق	٣٠٦
الصيرة	مسقط	قريات	١٤٢
الضبعي	الداخلية	نزوى	٥١٦
الضواحي	الداخلية	بهلا	٦٢٦
الطباقا	الباطنة	الرستاق	٣٠٧
الطبطوب	الباطنة	نخل	٤٥٢

الإسم	المنطقة	الولاية	رقم الصفحة
الطريف	الباطنة	صحار	٢٠٤
الطف	الظاهرة	ضنك	١٢٢٤
الطفال	الداخلية	ازكي	٥٧٢
الطلحة	الشرقية	دماء والطائيين	٨٤٤
الطوبى	الشرقية	دماء والطائيين	٨٤٤
الطوي	الداخلية	سمائل	٦٧٩
الطوي	الشرقية	دماء والطائيين	٨٤٤
الطوي	الشرقية	دماء والطائيين	٨٤٤
الطويحات	الداخلية	سمائل	٦٧٩
الطويخة	الداخلية	بدبد	٥٩٧
الطويلة	الداخلية	ازكي	٥٧٢
الطوية	مسندم	دبا البيعه	١٣١١
الطيب	الباطنة	الرستاق	٣٠٧
الطيخه وادي بني عوف	الباطنة	الرستاق	٣٠٧
الظاهر	الباطنة	الرستاق	٣٠٧
الظاهر	الباطنة	نخل	٤٥٢
الظاهر	الداخلية	ازكي	٥٧٢
الظاهر	الشرقية	ابراء	٧٥٨
الظهر (الصياء)	الباطنة	لوى	٤٢٠
الظهرة	الظاهرة	البريمي	١٢٠٥
الظويه	الباطنة	الرستاق	٣٠٧
العابية الطويلة	الداخلية	بهلا	٦٢٦
العارض	مسقط	قريات	١٤٢
العالي	الداخلية	بهلا	٦٢٧
العالي	الداخلية	سمائل	٦٧٩
العالي (الدابي)	الشرقية	القابل	٩٠٤
العبله	الباطنة	نخل	٤٥٣
العتوق	الشرقية	القابل	٩٠٤
العداية	الداخلية	ادم	٥٤٦

الإسم	المنطقة	الولاية	رقم الصفحة
العداية	الشرقية	المضيبي	٨٨٠
العرجلي	الشرقية	دماء والطائيين	٨٤٤
العريجة	الداخلية	بهلا	٦٢٧
العريضة	الباطنة	الخابورة	٢٥٤
العرين	الباطنة	صحار	٢٠٤
العزي	الداخلية	منح	٦٩٨
العضدة	الداخلية	بدبد	٥٩٧
العفريت	الداخلية	سمائل	٦٨٠
العق	الداخلية	ازكي	٥٧٢
العقبة	الباطنة	نخل	٤٥٣
العقبة	الداخلية	ازكي	٥٧٣
العقبة	الداخلية	بهلا	٦٢٧
العقد	الباطنة	السويق	٣٣٩
العقر	الباطنة	العوابي	٤٠٣
العقر	الباطنة	شناصر	٣٦٥
العقر	الداخلية	سمائل	٦٨٠
العقربية	الظاهرة	محضة	١٢٤٥
العقيبات	الشرقية	ابراء	٧٥٨
العقيبة	الباطنة	العوابي	٤٠٣
العقيبة	الباطنة	نخل	٤٥٣
العقيبة	الداخلية	سمائل	٦٨٠
العقيبة	الداخلية	نزوى	٥١٦
العقيبة	الظاهرة	ضنك	١٢٢٤
العقيبة	الظاهرة	عبري	١١٨٦
العقبيه الشرقي	الباطنة	نخل	٤٥٣
العقير	الباطنة	صحار	٢٠٤
العقير	الباطنة	صحم	٣٩٣
العقير	الداخلية	بهلا	٦٢٧
العقير	الشرقية	صور	٧٣٣

رقم الصفحة	الولاية	المنطقة	الإسم
٧٣٣	صور	الشرقية	العقير
١١٨٦	عبري	الظاهرة	العقير
٢٠٥	صحار	الباطنة	العلاية
٣٣٩	السويق	الباطنة	العلوية
٨٤٤	دماء والطائيين	الشرقية	العلياء
٣٠٧	الرستاق	الباطنة	العنابير
٤٥٤	نخل	الباطنة	العناز
١٤٣	قريات	مسقط	العوابي
٣٠٨	الرستاق	الباطنة	العوينة
٤٧٧	وادي المعاول	الباطنة	العوينة
٥٧٣	ازكي	الداخلية	العوينة
٨٨٠	المضيبي	الشرقية	العيسى
٧٩٥	جعلان بني بوحسن	الشرقية	العيص
٧٣٣	صور	الشرقية	العيص
٣٠٨	الرستاق	الباطنة	العين
٥٧٣	ازكي	الداخلية	العين
٩٢٤	الكامل والوافي	الشرقية	العين
٨٤٤	دماء والطائيين	الشرقية	العين
١١٨٦	عبري	الظاهرة	العين ضم
٩٠٥	القابل	الشرقية	الغافات
١٢٢٥	ضنك	الظاهرة	الغافة
٨٤٤	دماء والطائيين	الشرقية	الغبرة
١٢٥٩	ينقل	الظاهرة	الغبرة
٥١٦	نزوى	الداخلية	الغبيرة
١١٨٦	عبري	الظاهرة	الغبيل
٥١٦	نزوى	الداخلية	الغدير
٤٠٣	العوابي	الباطنة	الغراف
٥٤٦	ادم	الداخلية	الغربي
٥٧٣	ازكي	الداخلية	الغربي



الإسم	المنطقة	الولاية	رقم الصفحة
الغربي	الشرقية	ابراء	٧٥٩
الغريفة	الباطنة	الرستاق	٣٠٨
الغزاة	الداخلية	سمائل	٦٨٠
الغضيفة	الباطنة	صحار	٢٠٥
الغظيفي	الداخلية	سمائل	٦٨٠
الغنابيص	الشرقية	صور	٧٣٣
الغانمة	الظاهرة	ينقل	١٢٥٩
الغنيمية	الشرقية	جعلان بني بوحسن	٧٩٥
الغنيمية	الشرقية	دماء والطائيين	٨٤٤
الغواني	الظاهرة	ينقل	١٢٦٠
الغيالة	الشرقية	دماء والطائيين	٨٤٤
الغيل	الباطنة	الرستاق	٣٠٨
الغيل	الشرقية	ابراء	٧٥٩
الفتح	الداخلية	بهلا	٦٢٨
الفتح	الداخلية	سمائل	٦٨٠
الفتح	الظاهرة	ضنك	١٢٢٥
الفتح	مسقط	بوشر	٨١
الفتحي	الداخلية	نزوى	٥١٦
الفتلة	الشرقية	القابل	٩٠٥
الفراجي	الشرقية	جعلان بني بوحسن	٧٩٦
الفرضة	الباطنة	الخابورة	٢٥٥
الفرع وادي بني عوف	الباطنة	الرستاق	٣٠٨
الفرقارة	الظاهرة	ضنك	١٢٢٥
الفلج	الباطنة	الخابورة	٢٥٥
الفلج	الباطنة	شناصر	٣٦٦
الفلج	الشرقية	ابراء	٧٥٩
الفليج	الباطنة	الخابورة	٢٥٥
الفليج	الشرقية	بديه	٧٧٩
الفوتير	الباطنة	الخابورة	٢٥٥

رقم الصفحة	الولاية	المنطقة	الإسم
٤٧٨	وادي المعاول	الباطنة	الفوري
٣٩٣	صحم	الباطنة	الفياض
٦٨٠	سمائل	الداخلية	الفياض
٤٥٤	نخل	الباطنة	الفيق
١١٨٧	عبري	الظاهرة	القابل
٤٥٤	نخل	الباطنة	القارة
١٢٢٥	ضنك	الظاهرة	القبض
٣٠٨	الرستاق	الباطنة	القبيل
٥٧٣	ازكي	الداخلية	القحيف
٧٥٩	ابراء	الشرقية	القديم
٧٩٦	جعلان بني بوحسن	الشرقية	القرحة
٣٠٨	الرستاق	الباطنة	القرطي
٢٠٥	صحار	الباطنة	القرن
٢٠٥	صحار	الباطنة	القرن
٥٧٣	ازكي	الداخلية	القرن
٥١٦	نزوى	الداخلية	القرن
٥١٧	نزوى	الداخلية	القرن
٧٥٩	ابراء	الشرقية	القرون
١٤٣	قريات	مسقط	القريحة
٦٨٠	سمائل	الداخلية	القرين
٨٨٠	المضيبي	الشرقية	القرية
٧٣٣	صور	الشرقية	القرية
١٤٣	قريات	مسقط	القرية
٥٤٦	ادم	الداخلية	القسحسية
٥١٧	نزوى	الداخلية	القصب
٤٥٤	نخل	الباطنة	القضفة
٥٧٣	ازكي	الداخلية	القطار
٧٥٩	ابراء	الشرقية	القطبي
٩٠٥	القابل	الشرقية	القطوة

رقم الصفحة	الولاية	المنطقة	الإسم
٥٧٤	ازكي	الداخلية	القعد
١٤٣	قريات	مسقط	القف
٢٥٥	الخابورة	الباطنة	القلعة
٥٧٤	ازكي	الداخلية	القلعة
٨٨٠	المضيبي	الشرقية	القلعة
٣٠٩	الرستاق	الباطنة	القلعة
٨٤٤	دماء والطائيين	الشرقية	القمریات
٧٥٩	ابراء	الشرقية	القنبيبية
١٠١٥	صلاله	ظفار	القوف
٨٤٥	دماء والطائيين	الشرقية	القوفة
١١٨٧	عبري	الظاهرة	القيمة
٥٧٤	ازكي	الداخلية	الكارجة
٩٢٤	الكامل والوافي	الشرقية	الكامل (السوق)
٥١٧	نزوى	الداخلية	الكباشية
٦٤٩	الحمراء	الداخلية	الكبكة
٣٠٩	الرستاق	الباطنة	الكبيحة
٩٠٥	القابل	الشرقية	الكبير
٥١٧	نزوى	الداخلية	الكرادسين
٣٠٩	الرستاق	الباطنة	الكسفة
١١٨٧	عبري	الظاهرة	الکسور
١٢٠٥	البريمي	الظاهرة	الکمر
٣٠٩	الرستاق	الباطنة	الکھف
٤٧٨	وادي المعاول	الباطنة	اللاجال
٨٤٥	دماء والطائيين	الشرقية	اللثة
٧٥٩	ابراء	الشرقية	اللماع
٣٠٩	الرستاق	الباطنة	اللمكي
١١٨٧	عبري	الظاهرة	اللمة
٦٢٨	بهلا	الداخلية	اللوحه
٨٢٠	جعلان بني بوعلي	الشرقية	اللوية

رقم الصفحة	الولاية	المنطقة	الإسم
٥١٧	نزوى	الداخلية	الليثة
٦٨٠	سمائل	الداخلية	المبلدي
٧٣٣	صور	الشرقية	المتمرد
٥٤٦	ادم	الداخلية	المجابرة
٨٤٥	دماء والطائيين	الشرقية	المجرة
٥٤٦	ادم	الداخلية	المجنون
٣٠٩	الرستاق	الباطنة	المحدوث
٦٨١	سمائل	الداخلية	المحدوث
٥١٧	نزوى	الداخلية	المحدوثة
١٤٣	قريات	مسقط	المحرقة
٤٠٣	العوابي	الباطنة	المحصنة
٦٨١	سمائل	الداخلية	المحل
٨٤٥	دماء والطائيين	الشرقية	المحلة
١٢٦٠	ينقل	الظاهرة	المحنة
٥١٨	نزوى	الداخلية	المحيذثة
١١٨٧	عبري	الظاهرة	المحيشيرة
٥٤٦	ادم	الداخلية	المخاضة
٥١٨	نزوى	الداخلية	المداس
٥١٨	نزوى	الداخلية	المدبغة
٨٤٥	دماء والطائيين	الشرقية	المدرة
٦٢٨	بهلا	الداخلية	المدري
٦٢٨	بهلا	الداخلية	المدري
٨٤٥	دماء والطائيين	الشرقية	المدغاة
٦٨١	سمائل	الداخلية	المدفع
٨٤٥	دماء والطائيين	الشرقية	المديرة
٥١٨	نزوى	الداخلية	المديمع
٣١٠	الرستاق	الباطنة	المدينة
٥١٨	نزوى	الداخلية	المدبحة
٧٥٩	ابراء	الشرقية	المراني

الإسم	المنطقة	الولاية	رقم الصفحة
المربع	الظاهرة	عبري	١١٨٧
المربع	مسقط	مسقط	٦٥
المريعة	الباطنة	صحار	٢٠٥
المرصد	الشرقية	جعلان بني بوحسن	٧٩٦
المرضوف	الداخلية	ازكي	٥٧٤
المركز	الباطنة	شناصر	٣٦٦
المرندي الخلو	مسقط	قريات	١٤٣
المريبي	الشرقية	جعلان بني بوحسن	٧٩٦
المريح	الداخلية	ازكي	٥٧٤
المزاحيط	الباطنة	الرستاق	٣١٠
المزارعة	الباطنة	الرستاق	٣١٠
المزرع	الباطنة	الخابورة	٢٥٥
المزرع	الداخلية	بدبد	٥٩٧
المزرع	الداخلية	بدبد	٥٩٧
المزرع	الداخلية	بهلا	٦٢٩
المزرع	مسقط	قريات	١٤٤
المزيرع	الداخلية	سمائل	٦٨١
المسارير	الشرقية	ابراء	٧٥٩
المساطيح	الباطنة	السويق	٣٣٩
المساطيح	الداخلية	سمائل	٦٨١
المساقرة	الداخلية	بهلا	٦٢٩
المساقبي	الشرقية	دماء والطائيين	٨٤٥
المسرح	الشرقية	ابراء	٧٥٩
المسرح	الشرقية	المضيبي	٨٨٠
المسفاة	الشرقية	دماء والطائيين	٨٤٥
المسفاة	الشرقية	دماء والطائيين	٨٤٥
المسن	الباطنة	صحم	٣٩٣
المسنة	الباطنة	الرستاق	٣١٠
المشبكة	الشرقية	وادي بني خالد	٩٥٥

الإسم	المنطقة	الولاية	رقم الصفحة
المشيد	الداخلية	نزوى	٥١٨
المصرانة	الداخلية	نزوى	٥١٨
المصلى	الباطنة	السويق	٣٤٠
المضروبة	الشرقية	الكامل والوافي	٩٢٤
المضمار	الداخلية	سمائل	٦٨١
المضيبي	الداخلية	نزوى	٥١٨
المعترض	الباطنة	نخل	٤٥٤
المعرج الشرقي	الداخلية	بهلا	٦٢٩
المعرج العالي	الداخلية	بهلا	٦٢٩
المعصرة	الداخلية	نزوى	٥١٩
المعمور	الداخلية	بهلا	٦٣٠
المعيدين	الداخلية	نزوى	٥١٩
المعيرفو	الداخلية	ازكي	٥٧٤
المعيلي	الشرقية	بديه	٧٧٩
المعيمير	الداخلية	نزوى	٥١٩
المغرب	الداخلية	ازكي	٥٧٤
المغزة	الداخلية	بدبد	٥٩٧
المغيرة	الشرقية	صور	٧٣٣
المقاصير	الداخلية	نزوى	٥١٩
المقاطعة	الداخلية	ازكي	٥٧٥
المقبرة	الداخلية	الحمراء	٦٥٠
المقبل	الباطنة	الخابورة	٢٥٥
المقيدح	الظاهرة	عبري	١١٨٧
المقيرشية	الباطنة	وادي المعاول	٤٧٨
المكبوس	الشرقية	دماء والطائيين	٨٤٦
المكتبية	الداخلية	ازكي	٥٧٥
المكحل	الداخلية	نزوى	٥١٩
المكحيل	الشرقية	المضيبي	٨٨٠
المكرمية	الداخلية	نزوى	٥١٩

الإسم	المنطقة	الولاية	رقم الصفحة
المكلا	مسقط	مسقط	٦٥
الملاقاة	الداخلية	سمائل	٦٨١
الملاوص	الشرقية	المضيبي	٨٨٠
المليقح	الشرقية	وادي بني خالد	٩٥٥
الملينة	الداخلية	بدبد	٥٩٨
المناخ	الباطنة	نخل	٤٥٤
المناخ	الشرقية	دماء والطائيين	٨٤٦
المنازف	الداخلية	سمائل	٦٨١
المنزفة	الشرقية	ابراء	٧٦٠
المنصور	الشرقية	ابراء	٧٦٠
المنصور	الشرقية	الكامل والوافي	٩٢٥
المنظرية	مسقط	العامرات	١٢١
المنقوبة	الباطنة	الرستاق	٣١٠
المنة	مسقط	قريات	١٤٤
المنيحة	الداخلية	سمائل	٦٨١
المنيديس	الداخلية	نزوى	٥١٩
المنيصير	الداخلية	نزوى	٥١٩
المهيب	الباطنة	الرستاق	٣١٠
الموثيل	الداخلية	بدبد	٥٩٨
الموسط	الداخلية	سمائل	٦٨١
الموقعة	الداخلية	ازكي	٥٧٥
المويلح	الباطنة	صحار	٢٠٥
الميدان	الباطنة	الرستاق	٣١١
الميسين	الباطنة	نخل	٤٥٤
الناصرى	الشرقية	ابراء	٧٦٠
النجور	الباطنة	العوابي	٤٠٣
النجيد	الداخلية	سمائل	٦٨٢
النجيد	الشرقية	القابل	٩٠٥
النحل	الشرقية	دماء والطائيين	٨٤٦

رقم الصفحة	الولاية	المنطقة	الإسم
٧٦٠	ابراء	الشرقية	النصيب
٩٥٥	وادي بني خالد	الشرقية	النصيلة
٦٩٨	منح	الداخلية	النطالة
٩٠٥	القابل	الشرقية	النطالة
٨٤٦	دماء والطائيين	الشرقية	النطالة
١٤٤	قريات	مسقط	النطالة
٧٦٠	ابراء	الشرقية	النطالة الجنوبي
٧٦٠	ابراء	الشرقية	النطالة الشمالي
٦٩٨	منح	الداخلية	النطلة
٨٤٦	دماء والطائيين	الشرقية	النطلة
٨٤٦	دماء والطائيين	الشرقية	النطلية
٤٥٤	نخل	الباطنة	النعمة
٦٥٠	الحمراء	الداخلية	النقيعة
٧٦٠	ابراء	الشرقية	النواصر
٥٢٠	نزوى	الداخلية	النبيك
١١٨٨	عبري	الظاهرة	النيط
١٤٤	قريات	مسقط	الهوبية
٨٤٦	دماء والطائيين	الشرقية	الهجم
٥٤٦	ادم	الداخلية	الهراس
٥٧٥	ازكي	الداخلية	الهرم
٨٤٦	دماء والطائيين	الشرقية	الهشة
٣١١	الرستاق	الباطنة	الهوب
٦٨٢	سمائل	الداخلية	الوادي
١٠١٥	صلاله	ظفار	الوادي
٨٨١	المضيبي	الشرقية	الوارية
٥٩٨	بدبد	الداخلية	الواسط
٣٦٦	شناص	الباطنة	الوجاه الجديد
٣٦٦	شناص	الباطنة	الوجاه القديم
٣٤٠	السويق	الباطنة	الودية



الإسم	المنطقة	الولاية	رقم الصفحة
الوسطى	الداخلية	سمائل	٦٨٢
الوسطى	الداخلية	ازكي	٥٧٥
الوسطى	الشرقية	ابراء	٧٦٠
الوسيط	الداخلية	نزوى	٥٢٠
الوشل	الشرقية	الكامل والوافي	٩٢٥
الوشل	الشرقية	صور	٧٣٤
الوقفان	الداخلية	ازكي	٥٧٥
الوقفان	الشرقية	المضيبي	٨٨١
الوقنة	الشرقية	دماء والطائيين	٨٤٦
الوقيبة	الباطنة	صحار	٢٠٥
الولجة	الداخلية	ازكي	٥٧٥
الولجة	الداخلية	الحمراء	٦٥٠
الوزير	مسقط	قريات	١٤٤
اليمانية	الداخلية	نزوى	٥٢٠
أم السدر	الشرقية	جعلان بني بوحسن	٧٩٦
أم السماسيم	الباطنة	صحار	٢٠٥
أم الهوش	الشرقية	الكامل والوافي	٩٢٥
أم عيبة	الشرقية	جعلان بني بوحسن	٧٩٦
أولاد الدرور	الشرقية	جعلان بني بوعلي	٨٢٠
أولاد جابر	الشرقية	ابراء	٧٦٠
أولاد جاعد	الشرقية	ابراء	٧٦١
أولاد خميس بن ربيع	الشرقية	جعلان بني بوعلي	٨٢٠
أولاد خويطر	الباطنة	السويق	٣٤٠
أولاد راشد	الباطنة	الخابورة	٢٥٥
أولاد سالم بن احمد	الشرقية	ابراء	٧٦١
أولاد سعد ( البكريين )	الداخلية	سمائل	٦٨٢
أولاد سعيد بن عامر	الشرقية	القابل	٩٠٥
أولاد صالح بن محمد	الداخلية	نزوى	٥٢٠
أولاد عامر	الشرقية	بديه	٧٧٩

الإسم	المنطقة	الولاية	رقم الصفحة
أولاد علي بن ناصر المحاربي	الداخلية	بدبد	٥٩٨
أولاد عمير	الشرقية	ابراء	٧٦١
أولاد مانع	الشرقية	ابراء	٧٦١
أولاد محمد بن حمد الرحبي	الشرقية	دماء والطائيين	٨٤٦
باب الظفور	الباطنة	نخل	٤٥٥
باب مؤثر	الداخلية	نزوى	٥٢٠
بدت	الباطنة	السويق	٣٤٠
بديعة الرحبيين	الشرقية	دماء والطائيين	٨٤٦
براده الاطفال	الداخلية	نزوى	٥٢٠
برج الجنينة	الداخلية	ازكي	٥٧٥
برج الخبيب	الظاهرة	ينقل	١٢٦٠
برج الصياد	الباطنة	لوى	٤٢٠
برجا الخوبار	الداخلية	سمائل	٦٨٢
برجا الرابية	الداخلية	سمائل	٦٨٢
برجا الصغرى	الداخلية	سمائل	٦٨٢
برجا الغيزين	الباطنة	الخابورة	٢٥٦
برجا حول	الشرقية	صور	٧٣٤
برجا سهيلة	الباطنة	الخابورة	٢٥٦
برجا غرابة	الداخلية	بدبد	٥٩٨
برجا مدروج	الباطنة	الرستاق	٣١١
برجا مسبت	الداخلية	بدبد	٥٩٨
برجا معول	الداخلية	بهلا	٦٣٠
برجا منال	الداخلية	سمائل	٦٨٢
بستان العقر	الداخلية	نزوى	٥٢٠
بستان مكران	الداخلية	نزوى	٥٢٠
بسيا	الشرقية	ابراء	٧٦١
بعي	مسقط	العامرات	١٢١
بلاعة	الشرقية	صور	٧٣٤
بلدة معمد	الداخلية	منح	٦٩٨

الإسم	المنطقة	الولاية	رقم الصفحة
بن ظفاري	ظفار	صلاله	١٠١٥
بنهود	الشرقية	دماء والطائيين	٨٤٧
بني بومجبل	الشرقية	صور	٧٣٤
بني حضرم	الباطنة	نخل	٤٥٥
بهلاء	الشرقية	ابراء	٧٦١
بوابة وأبراج المشارفة	الشرقية	صور	٧٣٤
بوستوة	مسقط	مسقط	٦٥
بوسميرية	الداخلية	نزوى	٥٢١
بوعقلين	الشرقية	ابراء	٧٦١
بومة الحصن	الشرقية	دماء والطائيين	٨٤٧
بومة الزردوم	الشرقية	جعلان بني بوعلي	٨٢١
بومة السندة	الشرقية	جعلان بني بوعلي	٨٢١
بومة صالح	مسقط	مسقط	٦٥
بين الدكوك	الداخلية	نزوى	٥٢١
تنوف	الداخلية	نزوى	٥٢١
تنوف	الشرقية	دماء والطائيين	٨٤٧
تيماء	الشرقية	صور	٧٣٤
جال	مسقط	بوشر	٨١
جبرين	الشرقية	جعلان بني بوحسن	٧٩٦
جبل الحصن	الداخلية	ازكي	٥٧٦
جبل الداخل	الداخلية	ازكي	٥٧٦
جبل العيد	الشرقية	صور	٧٣٥
جبل خرموة	مسقط	قريات	١٤٤
جبل عاقوم	الباطنة	نخل	٤٥٥
جبل عين بورفاس	الباطنة	نخل	٤٥٥
جبل ود سعد	الداخلية	ازكي	٥٧٦
جبة الصاروج	الظاهرة	ينقل	١٢٦٠
جليبه الدار	الداخلية	نزوى	٥٢١
جميلوة	الشرقية	ابراء	٧٦١

رقم الصفحة	الولاية	المنطقة	الإسم
٥٢١	نزوى	الداخلية	جنور الشيخ
٨٤٧	دماء والطائيين	الشرقية	جهيز
٤٣٥	المصنعة	الباطنة	جيدة الملة
٦٣٠	بهلا	الداخلية	حارة الداخل
١٢٦٠	ينقل	الظاهرة	حارة البرج
٦٩٩	منح	الداخلية	حاره الخدام
٥٢١	نزوى	الداخلية	حاره الزامة
٩٠٥	القابل	الشرقية	حاره القرى
٥٢١	نزوى	الداخلية	حاره المنجب
١١٨٨	عبري	الظاهرة	حاره الهيال
٦٣٠	بهلا	الداخلية	حاره نطالة
٩٠٥	القابل	الشرقية	حبيب
٤٠٣	العوابي	الباطنة	حدس
١٢٢٥	ضنك	الظاهرة	حرضي
٩٠٦	القابل	الشرقية	حسن
٧٦١	ابراء	الشرقية	حسين
٨٤٧	دماء والطائيين	الشرقية	حصن العقرق
٤٥٥	نخل	الباطنة	حلبان
١٠٠	السيب	مسقط	حله البرج
٨٨١	المضيبي	الشرقية	حلة الجبل
١٠٠	السيب	مسقط	حله الحبوس
٨٨١	المضيبي	الشرقية	حلة الحصن
٨٨١	المضيبي	الشرقية	حلة الرمضانين
٨٨١	المضيبي	الشرقية	حله السوق الشرقي
٦٨٣	سمائل	الداخلية	حلة بني جابر
١٢٠٥	البريمي	الظاهرة	حماسة
٧٨٠	بديه	الشرقية	حمد بن سالم الحجري
٩٠٦	القابل	الشرقية	حمد بن علي
٩٠٦	القابل	الشرقية	حمد بن علي

الإسم	المنطقة	الولاية	رقم الصفحة
حميم	الداخلية	بدبد	٥٩٨
حنة	الداخلية	سمائل	٦٨٣
حويل المجاز	الباطنة	الرستاق	٣١١
حيف	الداخلية	ازكي	٥٧٦
حيفي	الشرقية	صور	٧٣٥
حيل القرصة	الباطنة	صحار	٢٠٦
حيل صلح	الباطنة	الرستاق	٣١١
خبه الزورة	الداخلية	نزوى	٥٢١
خبة ربيع	الداخلية	منح	٦٩٩
خبة كبيرة	الشرقية	صور	٧٣٥
خديرا	الداخلية	سمائل	٦٨٣
خزام	الباطنة	الخابورة	٢٥٦
خصيب	الشرقية	جعلان بني بوحسن	٧٩٧
خنفور	الظاهرة	عبري	١١٨٨
خنيفسة	الداخلية	ازكي	٥٧٦
خور الحمام	الباطنة	صحم	٣٩٣
خويسة	الشرقية	جعلان بني بوحسن	٧٩٧
دار غافة	الداخلية	نزوى	٥٢١
داشي	مسقط	قريات	١٤٥
داغس	الشرقية	صور	٧٣٥
داهش	الشرقية	ابراء	٧٦٢
داهش	الشرقية	ابراء	٧٦٢
دبيك	الشرقية	بديه	٧٨٠
دن	الداخلية	بهلا	٦٣٠
دوة	الشرقية	مصيره	٩٤٣
ديسلي	الباطنة	الرستاق	٣١١
ذا دخيل	الداخلية	الحمراء	٦٥٠
رأس أبونفاخ	مسقط	مسقط	٦٥
رأس القرن	الداخلية	نزوى	٥٢٢

الإسم	المنطقة	الولاية	رقم الصفحة
راية	الشرقية	جعلان بني بوحسن	٧٩٧
رحبة الكيب	الباطنة	الخابورة	٢٥٦
رده الكنود	الداخلية	نزوى	٥٢٢
رسة الملح	الباطنة	شناصر	٣٦٦
روي	مسقط	مطرح	١٦١
زاهر	الباطنة	وادي المعاول	٤٧٨
زاهر	الشرقية	المضيبي	٨٨١
زغي	مسندم	دبا البيعه	١٣١١
زكيت	الداخلية	ازكي	٥٧٦
زولة	الباطنة	الرستاق	٣١٢
سالم بن حمود	الداخلية	ازكي	٥٧٦
سالم بن ناصر	الداخلية	نزوى	٥٢٢
سبله العايص	الداخلية	منح	٦٩٩
سبله أولاد ناصر	الباطنة	الخابورة	٢٥٦
سبله سيح العافية	الشرقية	ابراء	٧٦٢
سد فرج	الداخلية	نزوى	٥٢٢
سداب	مسقط	مسقط	٦٦
سعال	الداخلية	بدبد	٥٩٩
سعال	مسقط	السيب	١٠٠
سعال	مسقط	مسقط	٦٦
سعيد بن عبدالله الراسبي	الشرقية	الكامل والوافي	٩٢٥
سلام	الشرقية	ابراء	٧٦٢
سلطان بن سيف	الشرقية	المضيبي	٨٨١
سلمان	الشرقية	ابراء	٧٦٢
سلوت	الشرقية	دماء والطائيين	٨٤٧
سليمان بن سعيد	الظاهرة	ضنك	١٢٢٥
سنت	الداخلية	بهلا	٦٣١
سندة جمامل	الشرقية	صور	٧٣٥
سهي وادي السحتن	الباطنة	الرستاق	٣١٢

رقم الصفحة	الولاية	المنطقة	الإسم
٨٤٧	دماء والطائيين	الشرقية	سوار
٩٠٦	القابل	الشرقية	سور النبء
٨٤٧	دماء والطائيين	الشرقية	سوط
٥٢٢	نزوى	الداخلية	سوق سعال
١٤٥	قريات	مسقط	سوقة
٨٤٧	دماء والطائيين	الشرقية	سويلم
٥٢٢	نزوى	الداخلية	سيباء
٨٤٧	دماء والطائيين	الشرقية	سيح العقرب
٩٢٦	الكامل والوافي	الشرقية	سيح النظيف
٥٢٢	نزوى	الداخلية	سيف بن حمود
٥٢٢	نزوى	الداخلية	سيف بن عامر الكندي
٣٦٦	شناص	الباطنة	سيف بن عبد العزيز
٨٨١	المضيبي	الشرقية	سيف بن ناصر
٩٢٦	الكامل والوافي	الشرقية	سيق
٧٣٦	صور	الشرقية	سيماء
٨٤٨	دماء والطائيين	الشرقية	شات
٨٨٢	المضيبي	الشرقية	شامس
٣٦٦	شناص	الباطنة	شحس
٣١٢	الرستاق	الباطنة	شخر
٦٨٣	سمائل	الداخلية	شخروت السافل
٦٨٣	سمائل	الداخلية	شخروت العالي
٤٢٠	لوى	الباطنة	شرح التين
٥٤٧	ادم	الداخلية	شرشور
٧٩٧	جعلان بني بوحسن	الشرقية	شريعة المنجرد
٣٩٤	صحم	الباطنة	ششيب
١٠١٦	صلاله	ظفار	شمال الحصن
١٠١٦	صلاله	ظفار	شمال عوقد
٦٣١	بهلا	الداخلية	شوذنبة
١٤٥	قريات	مسقط	شويلم

الإسم	المنطقة	الولاية	رقم الصفحة
شوين	الداخلية	الحمراء	٦٥١
صافحة	الشرقية	جعلان بني بوحسن	٧٩٧
صباح الحديث	الداخلية	سمائل	٦٨٣
صباح القديم	الداخلية	سمائل	٦٨٣
صباح رفعاء	الباطنة	وادي المعاول	٤٧٨
صبخه العود	الداخلية	منح	٦٩٩
صبراخ	الداخلية	الحمراء	٦٥١
صبطان الجنوبي	مسندم	دبا البيعه	١٣١١
صبطان الشمالي	مسندم	دبا البيعه	١٣١١
صبطان الغربي	مسندم	دبا البيعه	١٣١١
صحار	الشرقية	ابراء	٧٦٢
صحار	الشرقية	ابراء	٧٦٢
صحنان	الداخلية	سمائل	٦٨٣
صخرة شاور	الداخلية	ازكي	٥٧٧
صدام	الشرقية	ابراء	٧٦٢
صقوية	الشرقية	الكامل والوافي	٩٢٦
صلان	مسقط	قريات	١٤٥
صنعاء	الشرقية	ابراء	٧٦٢
صهبان	الباطنة	صحار	٢٠٦
صوارين	الداخلية	ازكي	٥٧٧
صور	الشرقية	المضيبي	٨٨٢
صياء	الداخلية	سمائل	٦٨٤
صيرين	الشرقية	دماء والطائيين	٨٤٨
طوي البويردة	الداخلية	نزوى	٥٢٣
طوي العود	مسقط	قريات	١٤٥
طوي قتيل	الداخلية	منح	٦٩٩
طيمساء	الداخلية	نزوى	٥٢٣
ظهره القبور	الباطنة	السويق	٣٤٠
عاقوم	الباطنة	نخل	٤٥٥



الإسم	المنطقة	الولاية	رقم الصفحة
عامر بن محمد المطاعني	الشرقية	جعلان بني بوحسن	٧٩٧
عاهر	الظاهرة	عبري	١١٨٨
عجماء	الشرقية	دماء والطائيين	٨٤٨
عجيب الشمالي	الباطنة	شناص	٣٦٧
عدن	الباطنة	الخابورة	٢٥٦
عدة	الشرقية	صور	٧٣٦
عرعر	الباطنة	الرستاق	٣١٢
عز	الداخلية	منح	٦٩٩
عزان	الباطنة	الرستاق	٣١٢
عقبة الصخبري	الباطنة	نخل	٤٥٦
علي بن سيف	الباطنة	شناص	٣٦٧
علي بن عامر	الشرقية	القابل	٩٠٦
علي بن يوسف الحارثي	الشرقية	ابراء	٧٦٢
عننت	الشرقية	صور	٧٣٦
عوقد الوسطي	ظفار	صلاله	١٠١٦
عويبية	الشرقية	الكامل والوافي	٩٢٦
عيشان	الشرقية	القابل	٩٠٦
عيص	الظاهرة	ينقل	١٢٦٠
عيون	الشرقية	جعلان بني بوعلي	٨٢١
غرامة	الداخلية	ازكي	٥٧٧
غويرة (ناصر الحضرمي)	الداخلية	ازكي	٥٧٧
غياض	الداخلية	ادم	٥٤٧
غياضة	الداخلية	نزوى	٥٢٣
غيل الدك	الداخلية	سمائل	٦٨٤
غيل اللثب	الباطنة	الرستاق	٣١٢
فاروة	الداخلية	سمائل	٦٨٤
فاضي سلو	الشرقية	دماء والطائيين	٨٤٨
فلج القبائل	الباطنة	صحار	٢٠٦
فلج مسعود	الشرقية	القابل	٩٠٦

الإسم	المنطقة	الولاية	رقم الصفحة
فليج	الشرقية	جعلان بني بوحسن	٧٩٨
فيحة	الداخلية	سمائل	٦٨٤
فيض	الباطنة	شناص	٣٦٧
قاروت	الظاهرة	ضنك	١٢٢٦
قراد	الشرقية	دماء والطائيين	٨٤٨
قرن الرابي	الداخلية	نزوى	٥٢٣
قرن بنت حمبوص	مسندم	خصب	١٢٨١
قرين العيد	الظاهرة	عبري	١١٨٨
قصبية البوسعيد	الباطنة	الخابورة	٢٥٧
قطعه الطوي	الداخلية	نزوى	٥٢٣
قعيد	الداخلية	بدبد	٥٩٩
قفيعي	الباطنة	صحار	٢٠٦
كبريتا	مسقط	مسقط	٦٦
كحيل	الشرقية	دماء والطائيين	٨٤٨
كذية	الداخلية	منح	٦٩٩
كشام	الشرقية	ابراء	٧٦٣
كشام	الشرقية	ابراء	٧٦٣
كلويت	الداخلية	نزوى	٥٢٣
كهلان	الداخلية	ازكي	٥٧٧
كهنات	الظاهرة	عبري	١١٨٨
لوحة الضبيك	الباطنة	الرستاق	٣١٣
مال الغربي	الداخلية	نزوى	٥٢٣
مال يحيى	الداخلية	منح	٧٠٠
محافز	الشرقية	دماء والطائيين	٨٤٨
محله الحجره	الباطنة	وادي المعاول	٤٧٨
محله الحدرية	الباطنة	وادي المعاول	٤٧٩
محله المغسانية	الباطنة	وادي المعاول	٤٧٩
محمد بن خلفان الرزيقي	الشرقية	جعلان بني بوعلي	٨٢١
محور	الداخلية	منح	٧٠٠

الإسم	المنطقة	الولاية	رقم الصفحة
محميا	مسقط	قريات	١٤٥
مخول	الباطنة	نخل	٤٥٦
مدخل خور جراما	الشرقية	صور	٧٣٦
مديمن	مسقط	مسقط	٦٦
مراغة	الشرقية	دماء والطائيين	٨٤٨
مربعة السيبة	مسندم	خصب	١٢٨١
مربعه العمارة	مسندم	بخا	١٢٩٣
مربعه القشة	مسندم	بخا	١٢٩٣
مربعه المرير	الباطنة	شناصر	٣٦٧
مربعة بني سند	مسندم	خصب	١٢٨١
مزرع بني غنيم	الداخلية	بدبد	٥٩٩
مزرع حبين	الداخلية	سمائل	٦٨٤
مسجد الجامع	الداخلية	نزوى	٥٢٤
مسجد بني رمضان	الداخلية	نزوى	٥٢٤
مسلف	الباطنة	شناصر	٣٦٧
مسلم بن خميس السناوي	الشرقية	ابراء	٧٦٣
مسيبه نطاله يقاء	الباطنة	الرستاق	٣١٣
مسيفية	الباطنة	السويق	٣٤٠
مصاخة	الشرقية	ابراء	٧٦٣
مصاعية	الشرقية	القابل	٩٠٦
مصلى العيد ( السحمة )	الداخلية	الحمراء	٦٥١
مصلى العيد (السحمة)	الداخلية	الحمراء	٦٥١
مفتاح	الباطنة	وادي المعاول	٤٧٩
مقطع	الشرقية	دماء والطائيين	٨٤٨
ملقفة	الشرقية	ابراء	٧٦٣
مويهي المر	الداخلية	بهلا	٦٣١
ميبان (المتمرد)	الشرقية	صور	٧٣٦
نادان	الداخلية	بهلا	٦٣١
نجد	الشرقية	دماء والطائيين	٨٤٨

الإسم	المنطقة	الولاية	رقم الصفحة
نجري	الباطنة	الرستاق	٣١٣
نخل الشرقي	الشرقية	الكامل والوافي	٩٢٧
نزوح	الباطنة	الرستاق	٣١٣
نطالة	الشرقية	ابراء	٧٦٣
نطالة خلفان بن حاكم	الشرقية	ابراء	٧٦٣
نطالة ناصر بن سعيد	الشرقية	ابراء	٧٦٣
نوس	الشرقية	جعلان بني بوحسن	٧٩٨
هصاص	الداخلية	سمائل	٦٨٤
هيجر	ظفار	مرباط	١١١٥
وادي الحجر	الداخلية	ازكي	٥٧٧
وادي الحية	مسقط	السيب	١٠٠
وادي النجد	الشرقية	دماء والطائيين	٨٤٨
وبتة	الشرقية	ابراء	٧٦٣
وبل	الباطنة	الرستاق	٣١٣
وريد	الشرقية	المضيبي	٨٨٢
وساء	الشرقية	دماء والطائيين	٨٤٩
وشع	الشرقية	دماء والطائيين	٨٤٩
وقفان السيح	الداخلية	سمائل	٦٨٤
وهسان	الداخلية	ازكي	٥٧٨
وهسان	الداخلية	منح	٧٠٠
ويت	الباطنة	صحار	٢٠٦
يقاء	الباطنة	الرستاق	٣١٤
يقاء	الباطنة	الرستاق	٣١٤

**فهرس  
البيوت الأثرية**



## البيوت الأثرية

رقم الصفحة	الولاية	المنطقة	الإسم
٦٨٥	سمائل	الداخلية	أبي مسلم
٢١٩	بركاء	الباطنة	البرزة
٩٢٩	الكامل والوافي	الشرقية	البويرد
١٠١	السيب	مسقط	البيت العود
٣١٥	الرستاق	الباطنة	الجبل
٨٨٣	المضيبي	الشرقية	الجص
٨٥١	دماء والطائيين	الشرقية	الجواسي
٩٢٩	الكامل والوافي	الشرقية	الحارة الفوقية
٣١٥	الرستاق	الباطنة	الحجرة
٣١٥	الرستاق	الباطنة	الحديث
٨٨٣	المضيبي	الشرقية	الحديثة
١٤٧	قريات	مسقط	الحلة القديمة
٨٨٣	المضيبي	الشرقية	الخبيب
٨٨٣	المضيبي	الشرقية	الخطم
٦٨٥	سمائل	الداخلية	الخوبار (الصاروج)
٩٢٩	الكامل والوافي	الشرقية	الدريز
٦٨٥	سمائل	الداخلية	الدر
٤٠٥	العوابي	الباطنة	الرأس
٥٢٥	نزوى	الداخلية	الرديدة
١١٨٩	عبري	الظاهرة	الرديدة
٣١٥	الرستاق	الباطنة	السبعة
٣١٥	الرستاق	الباطنة	الشعرة
٨٥١	دماء والطائيين	الشرقية	الشويرة
٩٢٩	الكامل والوافي	الشرقية	الشيخ حليس الهاشمي
٩٣٠	الكامل والوافي	الشرقية	الشيخ خادم الهاشمي

رقم الصفحة	الولاية	المنطقة	الإسم
٤٠٥	العوابي	الباطنة	الصاروج
٢٥٩	الخابورة	الباطنة	العود
٨٨٣	المضيبي	الشرقية	العود
٩٣٠	الكامل والوافي	الشرقية	الفرحة
٥٢٥	نزوى	الداخلية	القشع
٥٤٩	ادم	الداخلية	الكبير
٦٨٥	سمائل	الداخلية	الكبير
٨٨٤	المضيبي	الشرقية	الكبير
٨٣	بوشر	مسقط	المزرع
٨٣	بوشر	مسقط	المقحم
٦٨٦	سمائل	الداخلية	الموسية
١٢٤٧	محضة	الظاهرة	الند
٢١٩	بركاء	الباطنة	النعمان
٣١٦	الرستاق	الباطنة	الوسطي
٧٦٥	ابراء	الشرقية	اليحمدي
٥٧٩	ازكي	الداخلية	اليمن
٣٦٩	شناصر	الباطنة	آمنة بنت جمعة
٨٨٤	المضيبي	الشرقية	أولاد البحري
٩٣١	الكامل والوافي	الشرقية	أولاد الحديدية
٩٣١	الكامل والوافي	الشرقية	أولاد خادم بن محمد
٨٨٤	المضيبي	الشرقية	أولاد سعيد بن سلطان
١٢٠٧	البريمي	الظاهرة	بحر
١٦٣	مطرح	مسقط	بوابة حي الميناء
١٤٧	قريات	مسقط	بيت البديعة
١٤٧	قريات	مسقط	بيت البستان
١٤٧	قريات	مسقط	بيت الجديدة
٤٢١	لوى	الباطنة	بيت الحد
١٤٧	قريات	مسقط	بيت الخديد
١٤٧	قريات	مسقط	بيت الخضراء



رقم الصفحة	الفولاية	المنطقة	الإسم
٦٨	مسقط	مسقط	بيت الزبير
٦٧	مسقط	مسقط	بيت السيد نادر بن فيصل
١٤٨	قريات	مسقط	بيت الشريعة
٦٥٣	الحمراء	الداخلية	بيت الصفاء
١٤٨	قريات	مسقط	بيت العابية
١٤٨	قريات	مسقط	بيت القابل
١٤٨	قريات	مسقط	بيت القيطعي
١٤٨	قريات	مسقط	بيت المدعاة
٦٧	مسقط	مسقط	بيت جريزة
٦٧	مسقط	مسقط	بيت فرنسا
٤٥٧	نخل	الباطنة	بيوت حلبان
٥٧٩	ازكي	الداخلية	حارة بني حسين
٣٦٩	شناص	الباطنة	حامد بن حمد المزروعى
٩٣١	الكامل والوافى	الشرقية	حميضة
٨٨٤	المضيبي	الشرقية	خزام
٩٣١	الكامل والوافى	الشرقية	ديدوة
٩٣١	الكامل والوافى	الشرقية	راشد بن سالم بن المعمرى
٥٢٦	نزوى	الداخلية	سليط
٩٣٢	الكامل والوافى	الشرقية	عامر بن سويلم الزهيمى
٩٣٢	الكامل والوافى	الشرقية	عز
١٢٠٧	البريمي	الظاهرة	غرفه ابناء زهران
٣٤١	السويق	الباطنة	غرفه آل حمد
٢٥٩	الخابورة	الباطنة	غرفة البديعة
٣٦٩	شناص	الباطنة	غرفه البلدية
٢٥٩	الخابورة	الباطنة	غرفة الرديدة
٣٤١	السويق	الباطنة	غرفة الشريف
٣٦٩	شناص	الباطنة	غرفه الشيخ محمد البلوشى
٤٢١	لوى	الباطنة	غرفة الظهره
٢٥٩	الخابورة	الباطنة	غرفة العبيلة (وادي الحواسنة)

رقم الصفحة	الولاية	المنطقة	ملاحظة
٤٥٧	نخل	الباطنة	غرفة حذرة
٤٢١	لوى	الباطنة	غرفة حقرين
٢٥٩	الخابورة	الباطنة	غرفة ولاء ستان
٢٥٩	الخابورة	الباطنة	غرفة ولاء محص
٣٦٩	شناص	الباطنة	غرفة بين سيطين الشرقية
٣٦٩	شناص	الباطنة	غرفة بين سيطين الغربية
٤٢١	لوى	الباطنة	غرفة رجب
٣٧٠	شناص	الباطنة	غرفة سور بني حماد
٣٧٠	شناص	الباطنة	غرفة سور بني خزيمة
٢٦٠	الخابورة	الباطنة	غرفة صدان
٤٢١	لوى	الباطنة	غرفة ضبيان
٢٦٠	الخابورة	الباطنة	غرفة فلج بني ربيعة
٩٣٢	الكامل والوافي	الشرقية	غقلوة
٤٢١	لوى	الباطنة	فزح
١١٨٩	عبري	الظاهرة	قصر الجفاج
١١٨٩	عبري	الظاهرة	قصر الرجوم
١١٨٩	عبري	الظاهرة	قصر السلمي
١١٨٩	عبري	الظاهرة	قصر المطيرية
٨٥١	دماء والطائيين	الشرقية	مديرة
٥٧٩	ازكي	الداخلية	نزار
٣١٦	الرستاق	الباطنة	وبل
٨٨٥	المضيبي	الشرقية	ود الوكيل

# فهرس الأسوار



## الأسوار

رقم الصفحة	الولاية	المنطقة	الإسم
٢٢١	بركاء	الباطنة	آل بدر
٤٣٧	المصنعة	الباطنة	آل بدر وآل بوغفيلة
٤٣٧	المصنعة	الباطنة	آل بريك
٤٣٧	المصنعة	الباطنة	آل جرد
١٠٣	السيب	مسقط	آل حديد
٢٢١	بركاء	الباطنة	آل حمد
٣٤٣	السويق	الباطنة	آل خميس
٤٣٧	المصنعة	الباطنة	آل خميس
٤٣٨	المصنعة	الباطنة	آل نوافل
٣٤٣	السويق	الباطنة	آل هلال
٤٣٨	المصنعة	الباطنة	أبو عبالى الساحل
٦٩	مسقط	مسقط	الباب الصغير
٦٩	مسقط	مسقط	الباب الكبير
٣٤٣	السويق	الباطنة	البطحاء
٧٠١	منح	الداخلية	البلاد
٣٧١	شناصر	الباطنة	البليدة
٣٤٣	السويق	الباطنة	البوارح
٢٢١	بركاء	الباطنة	الجبور
٥٢٧	نزوى	الداخلية	الجناة
٢٢٢	بركاء	الباطنة	الجنينة
٨٨٧	المضيبي	الشرقية	الحجرة
٢٢٢	بركاء	الباطنة	الحرث
٧٩٩	جعلان بني بو حسن	الشرقية	الحرث
٢٢٢	بركاء	الباطنة	الحكمان
٦٨٧	سمائل	الداخلية	الخطو

الإسم	المنطقة	الولاية	رقم الصفحة
الدوكة	الباطنة	بركاء	٢٢٢
السلوتية	الداخلية	بهلا	٦٣٣
السيابيين	الباطنة	بركاء	٢٢٣
السيابيين	مسقط	السيب	١٠٣
السيبه المنيعه	الباطنة	نخل	٤٥٩
الشريسة	الباطنة	السويق	٣٤٤
الشعبية	الباطنة	المصنعة	٤٣٨
الطريف	الباطنة	المصنعة	٤٣٨
الغافات	الداخلية	بهلا	٦٣٣
الغريض	الباطنة	نخل	٤٥٩
الغوارب	الباطنة	المصنعة	٤٣٨
الكامل	الشرقية	الكامل والوافي	٩٣٣
المحيول	الداخلية	منح	٧٠١
المشافرة	الباطنة	بركاء	٢٢٣
المطارفة	الباطنة	بركاء	٢٢٤
المعاول	الباطنة	السويق	٣٤٤
المغابشة	الباطنة	السويق	٣٤٤
المنفش	الباطنة	السويق	٣٤٤
المواك	الباطنة	بركاء	٢٢٤
المواك	الباطنة	بركاء	٢٢٤
المواك	الباطنة	بركاء	٢٢٤
الهدادبة	الباطنة	المصنعة	٤٣٨
الوافي	الشرقية	الكامل والوافي	٩٣٣
الوافي الغربية	الشرقية	الكامل والوافي	٩٣٣
أولاد خادم بن محمد	الشرقية	الكامل والوافي	٩٣٤
باب المثاعيب	مسقط	مسقط	٦٩
باب ولجات	مسقط	مسقط	٦٩
بلدة عمق (بومة العين)	الباطنة	الرستاق	٣١٧
بلده غمر	الداخلية	بهلا	٦٣٣

الإسم	المنطقة	الولاية	رقم الصفحة
بلدة ملي	الباطنة	الرستاق	٣١٧
بني بو حسن	الباطنة	بركاء	٢٢٥
بهلا	الداخلية	بهلا	٦٣٤
بوابات سور الهيال	الظاهرة	عبري	١١٩١
بوابة سور الولاية القديم	الشرقية	جعلان بني بو حسن	٧٩٩
بوابة مسقط الجديدة	مسقط	مسقط	٦٩
جال	مسقط	بوشر	٨٥
جبل المعقوق	الداخلية	ازكي	٥٨١
جما	مسقط	السيب	١٠٣
حارة السوق القديم	الداخلية	ازكي	٥٨١
حارة السيباط	الداخلية	بهلا	٦٣٤
حلة الشيخ	الباطنة	لوى	٤٢٣
خبة النوافل	الباطنة	السويق	٣٤٤
دروازة السندة الشرقية	الشرقية	جعلان بني بو علي	٨٢٣
دروازة السندة العلوية	الشرقية	جعلان بني بو علي	٨٢٣
دروازة العقيرية	الشرقية	جعلان بني بو حسن	٧٩٩
ربيع	الباطنة	السويق	٣٤٤
سور الجزير (سيبة الجزير)	مسقط	قريات	١٤٩
سور اللواتيا	مسقط	مطرح	١٦٥
سور مسقط	مسقط	مسقط	٧٠
سور مطرح	مسقط	مطرح	١٦٥
سور ولاية جعلان بني بو علي	الشرقية	جعلان بني بو علي	٨٢٣
سيبة الحرث	الداخلية	سمائل	٦٨٧
سيبة الددقين	الداخلية	سمائل	٦٨٧
سيبة العجم	الداخلية	سمائل	٦٨٧
سيبه المزرع	الباطنة	نخل	٤٥٩
سيق	الشرقية	الكامل والوافي	٩٣٤
ظاهر الفوارس	الظاهرة	عبري	١١٩١
ماجد	مسقط	السيب	١٠٣

الإسم	المنطقة	الولاية	رقم الصفحة
ماجد	مسقط	السيب	١٠٣
محله الجميمي	الباطنة	نخل	٤٥٩
معمد	الداخلية	منح	٧٠١
نفعا	الداخلية	بدبد	٦٠١
هيان	الباطنة	السويق	٣٤٥



# الفهرس العام للموسوعة



## الفهرس العام

١١	بين يدى الموسوعة
١٩	المقدمة
٣٥	لمحة تاريخية
١٦٤-٤٩	محافظة مسقط
٥٩	مسقط
٧٣	بوشر
٨٩	السيب
١٠٧	العامرات
١٢٥	قريات
١٥٣	مطرح
٤٧٩-١٦٧	منطقة الباطنة
١٧٧	صحار
٢٠٩	بركاء
٢٢٩	الخابورة
٢٦٣	الرستاق
٣٢١	السويق
٣٤٩	شناصر
٣٧٥	صحم
٣٩٧	العوابي

٤٠٩	لوى
٤٢٧	المصنعة
٤٤١	نخل
٤٦٣	وادي المعاول
٧٠١-٤٨١	المنطقة الداخلية
٤٩١	نزوى
٥٣١	أدم
٥٥٣	إزكي
٥٨٥	بدبد
٦٠٥	بها
٧٣٥	الحمراء
٦٥٧	سمائل
٦٩١	منح
٩٥٥-٧٠٣	المنطقة الشرقية
٧١٥	صور
٧٣٩	إبرا
٧٦٩	بديّة
٧٨٣	جعلان بني بوحسن
٨٠٣	جعلان بني بوعلی
٨٢٧	دماء والطائيين
٨٥٥	المضيبي

٨٩١	القابل
٩٠٩	الكامل والوافي
٩٣٧	مصيرة
٩٤٧	وادي بني خالد
٩٥٧-١١٢٥	محافظة ظفار
٩٦٩	صلالة
١٠١٩	المناطق التابعة لمكتب المحافظ
١٠٢٧	ثمريت
١٠٣٧	رخيوت
١٠٤٥	سدح
١٠٥٧	الشليم وجزر الحلانبات
١٠٦٣	ضلكوت
١٠٦٩	طاقة
١٠٩٧	مرباط
١١١٩	مقشن
١١٣٥-١٢٦٠	منطقة الظاهرة
١١٤١	عبري
١١٩٥	البريمي
١٢١١	ضنك
١٢٢٩	محضة
١٢٥١	ينقل

١٣١٩-١٢٦١	محافظة مسندم
١٢٦٩	خصب
١٢٨٥	بخا
١٢٩٧	دبا البيعة
١٣١٥	مدحا
١٣٧١-١٣٢١	المنطقة الوسطى
١٣٢٩	هيما
١٣٣٩	الجازر
١٣٥٥	الدقم
١٣٦٧	محوت
١٣٧٩-١٣٧٣	أشهر الكهوف
١٥٣٣-١٣٨١	المعالم الطبيعية
١٣٨٥	الأفلاج
١٥٣٧	العيون المائية
١٥٥٥	الأودية
١٦٤٣	الجبال
١٧٢٣	السيوح
١٧٦٩	الرمال
١٧٧٩	الخيران
١٧٩٣	الجزر
٢٠٣٣-١٧٩٥	الأسماء المكررة

٢٢٧٤-٢٠٣٥

٢٠٣٩

٢١٩٣

٢١٩٧

٢٢٠٧

٢٢٢٥

٢٢٦٥

٢٢٧١

٢٢٨١-٢٢٧٥

## الفهرس المصنف

المدن والقرى

أشهر الكهوف

القلاع

الحصون

الأبراج

البيوت الأثرية

الأسوار

الفهرس العام للموسوعة